

A. 56456/10 (31.)

Studien-Plan

für die

Studirenden der Medicin

an der

Universität Gießen.

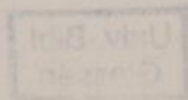

Der nachstehende Studien-Plan soll dem Studirenden der Medicin angeben, in welcher Weise er seinen Studiengang am zweckmäßigsten eintheilt.

Da der Plan nur im allgemeinen den Weg zu weisen bestimmt ist, sind in ihm lediglich diejenigen Vorlesungen zc. bezeichnet, welche für ein regelmäßiges Studium unbedingt erforderlich sind. Dem Ermessen des Einzelnen bleibt es überlassen, nach besonderen Neigungen an geeigneter Stelle noch andere Vorlesungen zc. zuzufügen.

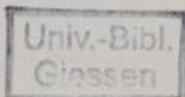

24030726

A. Studien-Plan

für

diejenigen Mediciner, welche ihr Studium
im Sommer beginnen.

I. Semester (Sommer).

Osteologie und Synthesmologie	3 St.
Experimental-Physik	5 "
Zoologie	5 "
Botanik	4 "

II. Semester (Winter).

Anatomie	5 St.
Secirübungen.	
Experimental-Physik	5 "
Anorganische Chemie	6 "
Zoologie	5 "
Botanik	2 "

III. Semester (Sommer).

Anatomie	5 St.
Topographische Anatomie	2 "
Mikroskopische Uebungen	6 "
Experimental-Physiologie	5 "
Physiologie des Auges	2 "
Organische Chemie	6 "
Parasiten	2 "

IV. Semester (Winter).

Secirübungen.	
Entwickelungsgeschichte	2 St.
Experimental-Physiologie	5 "
Physiologisches Colloquium	2 "
Arbeiten im chemischen Laboratorium.	

V. Semester (Sommer).

Specielle pathologische Anatomie	5 St.
Specielle Pathologie und Therapie	2 "
Klinische Diagnostik I. Theil	2 "
Toxicologie	2 "
Allgemeine Chirurgie	3 "
Frakturen und Luxationen	2 "
Chirurgische Poliklinik	12 "

VI. Semester (Winter).

Allgemeine Pathologie und pathologische Anatomie	5 St.
Specielle Pathologie und Therapie	2 "
Klinische Diagnostik II. Theil	2 "
Pharmakologie	5 "
Medicinische Klinik	6 "
Specielle Chirurgie	3 "
Verbandlehre	2 "
Chirurgische Klinik	9 "
Theoretische Geburtshülfe	2 "
Kursus der geburtshülfslichen Operationen	2 "
Theoretische Ophthalmologie	1 "
Augenspiegelübungen	2 "

VII. Semester (Sommer).

Pathologisch-histologischer Kursus	4 St.
Specielle Pathologie und Therapie	2 "
Medicinische Klinik	6 "
Chirurgischer Operationskursus	6 "
Chirurgische Klinik	9 "

Specielle Gynäkologie	2 St.
Gynäkologische Klinik	5 "
Theoretische Ophthalmologie	1 "
Hygienisch-bakteriologische Uebungen	4 "
Schutzpockenimpfung	1 "

VIII. Semester (Winter).

Pathologisch-anatomischer Demonstrations- und Sektions-Kursus	4 St.
Laryngoskopischer Kursus	2 "
Medizinische Klinik	6 "
Specielle Chirurgie	3 "
Chirurgische Klinik	9 "
Gynäkologische Klinik	5 "
Augenklinik	5 "
Hygiene	4 "
Bakteriologie	1 "
Allgemeine Psychopathologie	1 "
Gerichtliche Medicin	3 "

IX. Semester (Sommer).

Sektions-Kursus	
Kinderheilkunde	1 St.
Medizinische Klinik	6 "
Chirurgischer Operations-Kursus	6 "
Chirurgische Klinik	9 "
Gynäkologische Klinik	5 "
Augen-Operations-Kursus	1 "
Augenklinik	5 "
Psychiatrische Klinik	3 "
Otiatrische Poliklinik	2 "
Diagnostischer Kursus der Psychoneurologie	2 "
Physiologische Uebungen	4 "

B. Studien-Plan

für
diejenigen Mediciner, welche ihr Studium
im Winter beginnen.

I. Semester (Winter).

Osteologie und Syndesmologie	3 St.
Anatomie	5 "
Secirübungen.	
Experimental-Physik	5 "
Anorganische Chemie	6 "

II. Semester (Sommer).

Anatomie	5 St.
Experimental-Physik	5 "
Organische Chemie	6 "
Zoologie	5 "
Botanik	4 "

III. Semester (Winter).

Secirübungen.	
Entwicklungsgeschichte	2 St.
Experimental-Physiologie	5 "
Physiologisches Colloquium	2 "
Zoologie	5 "
Botanik	2 "

IV. Semester (Sommer).

Topographische Anatomie	2 St.
Mikroskopische Uebungen	6 "
Experimental-Physiologie	5 "
Physiologie des Auges	2 "
Parasiten	2 "
Arbeiten im chemischen Laboratorium.	

V. Semester (Winter).

Allgemeine Pathologie und pathologische Anatomie .	5 St.
Specielle Pathologie und Therapie	2 "
Klinische Diagnostik I. Theil	2 "
Pharmakologie	5 "
Specielle Chirurgie	3 "
Chirurgische Poliklinik	12 "

VI. Semester (Sommer).

Specielle pathologische Anatomie	5 St.
Specielle Pathologie und Therapie	2 "
Klinische Diagnostik II. Theil	2 "
Toxikologie	2 "
Medicinische Klinik	6 "
Allgemeine Chirurgie	3 "
Frakturen und Luxationen	2 "
Chirurgischer Operationskursus	6 "
Chirurgische Klinik	9 "
Specielle Gynäkologie	2 "
Theoretische Ophthalmologie	1 "

VII. Semester (Winter).

Pathologisch-anatomischer Demonstrations- und Sektionskursus	4 St.
Specielle Pathologie und Therapie	2 "
Laryngoskopischer Kursus	2 "
Medicinische Klinik	6 "
Specielle Chirurgie	3 "

Verbandlehre	2 St.
Chirurgische Klinik	9 "
Theoretische Geburtshülfe	2 "
Kursus der geburtshülfl. Operationen	2 "
Gynäkologische Klinik	5 "
Theoretische Ophthalmologie	1 "
Augenspiegel-Übungen	2 "
Hygiene	4 "
Bakteriologie	1 "

VIII. Semester (Sommer).

Pathologisch-histologischer Kursus	4 St.
Kinderheilkunde	1 "
Medizinische Klinik	6 "
Chirurgischer Operations-Kursus	6 "
Chirurgische Klinik	9 "
Gynäkologische Klinik	5 "
Augen-Operations-Kursus	1 "
Augenklinik	5 "
Hygienisch-bakteriologische Übungen	4 "
Schutzpockenimpfung	1 "
Diagnostischer Kursus der Psychoneurologie	2 "
Physiologische Übungen	4 "

IX. Semester (Winter).

Pathologisch-anatomischer Demonstrations- und Sektions-Kursus	4 St.
Medizinische Klinik	6 "
Chirurgische Klinik	9 "
Gynäkologische Klinik	5 "
Augenklinik	5 "
Allgemeine Psychopathologie	1 "
Psychiatrische Klinik	3 "
Otiatrische Poliklinik	2 "
Gerichtliche Medicin	3 "

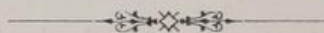

A. 56456/10 (31.)

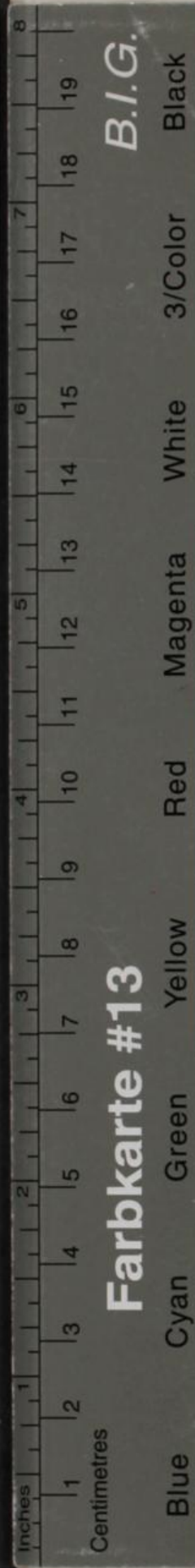

B.I.G.

Farbkarte #13

rien-Plan

für die

en der Medicin

an der

rsität Gießen.



hof- und Universitäts-Druckerei, Gießen.

