

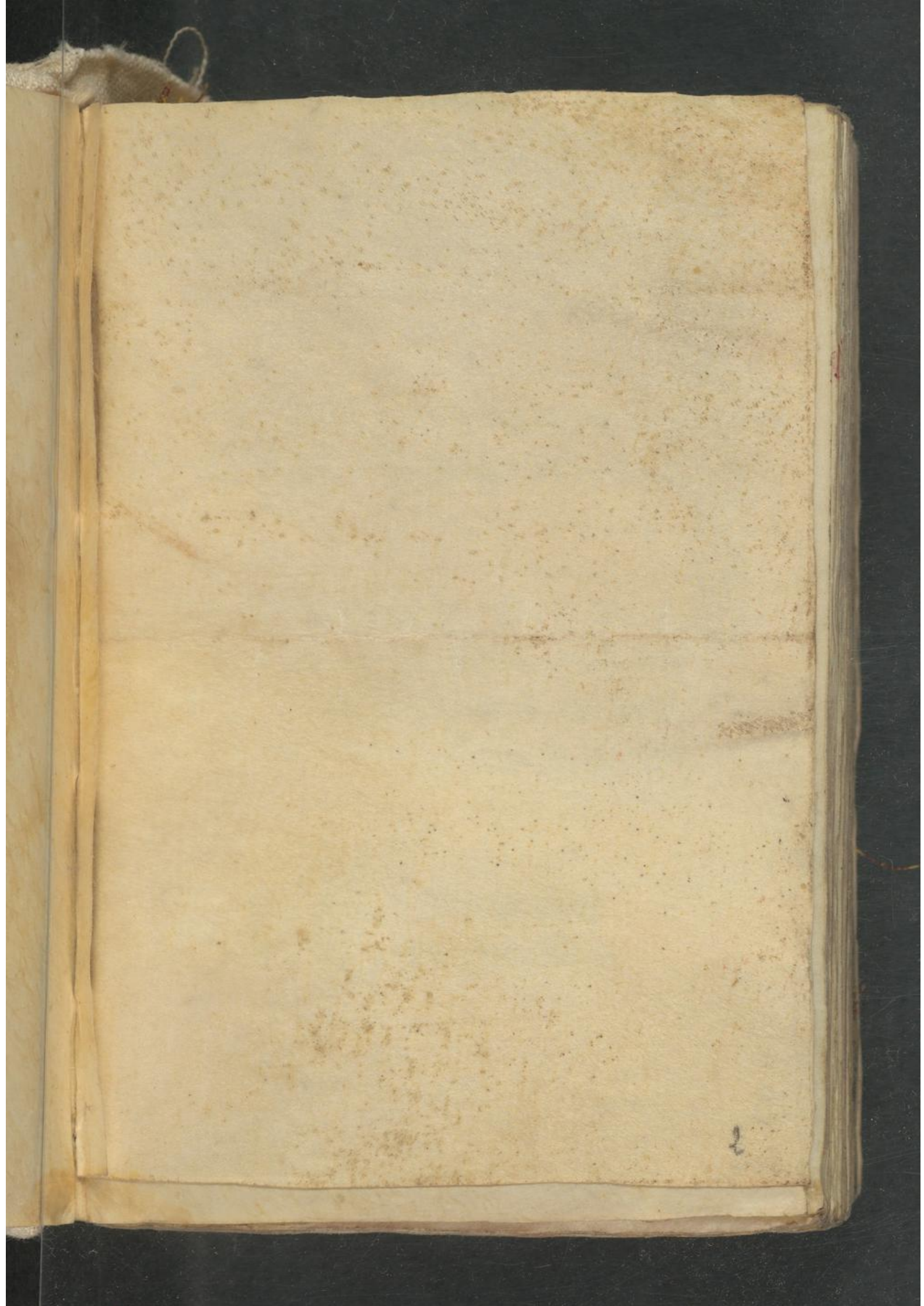

Hs Sg Sg 24<sup>d</sup>  
4

1

*Ex-Libris*  
*Dr.-Hermann-Schilling*  
*Giessen*



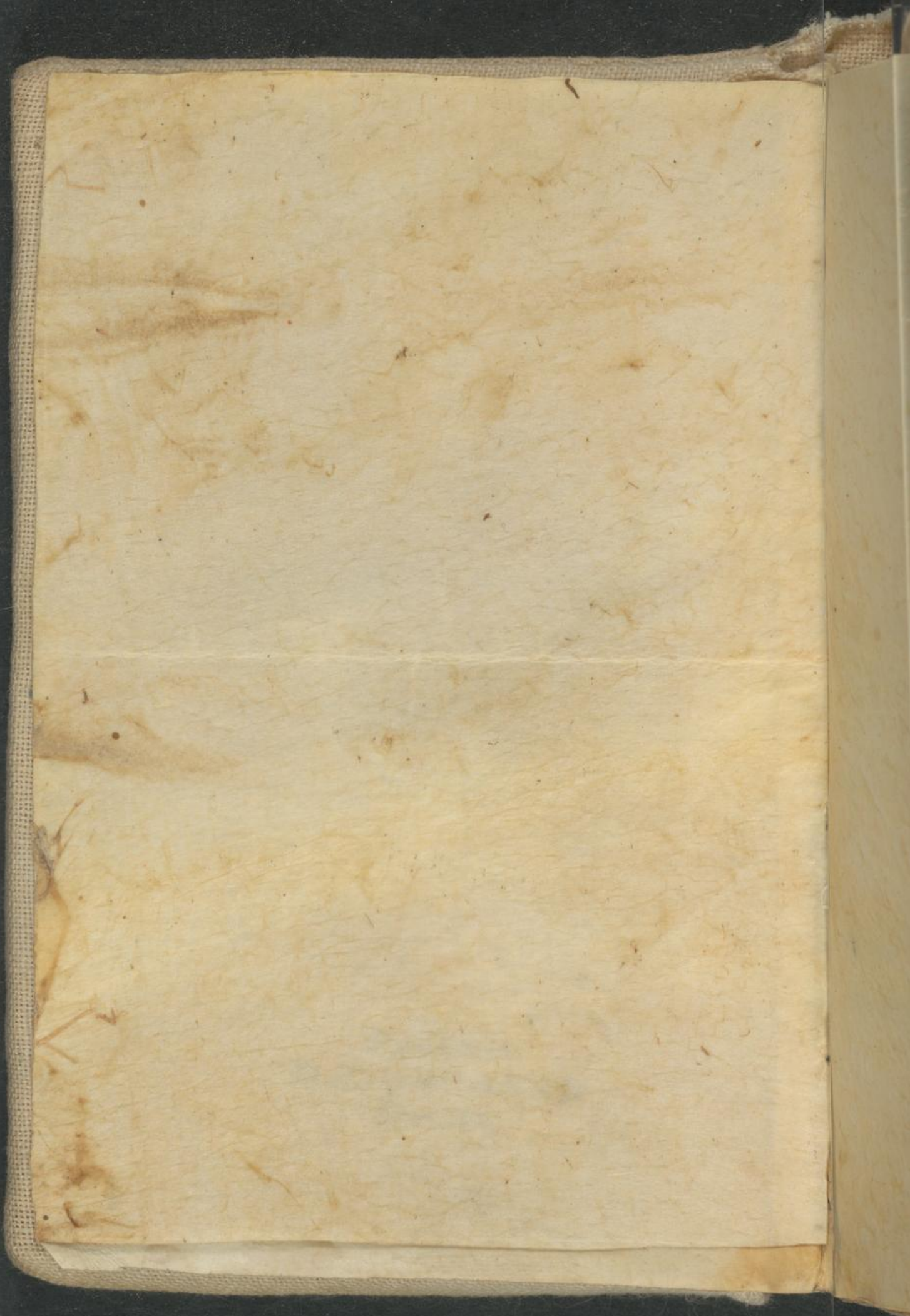

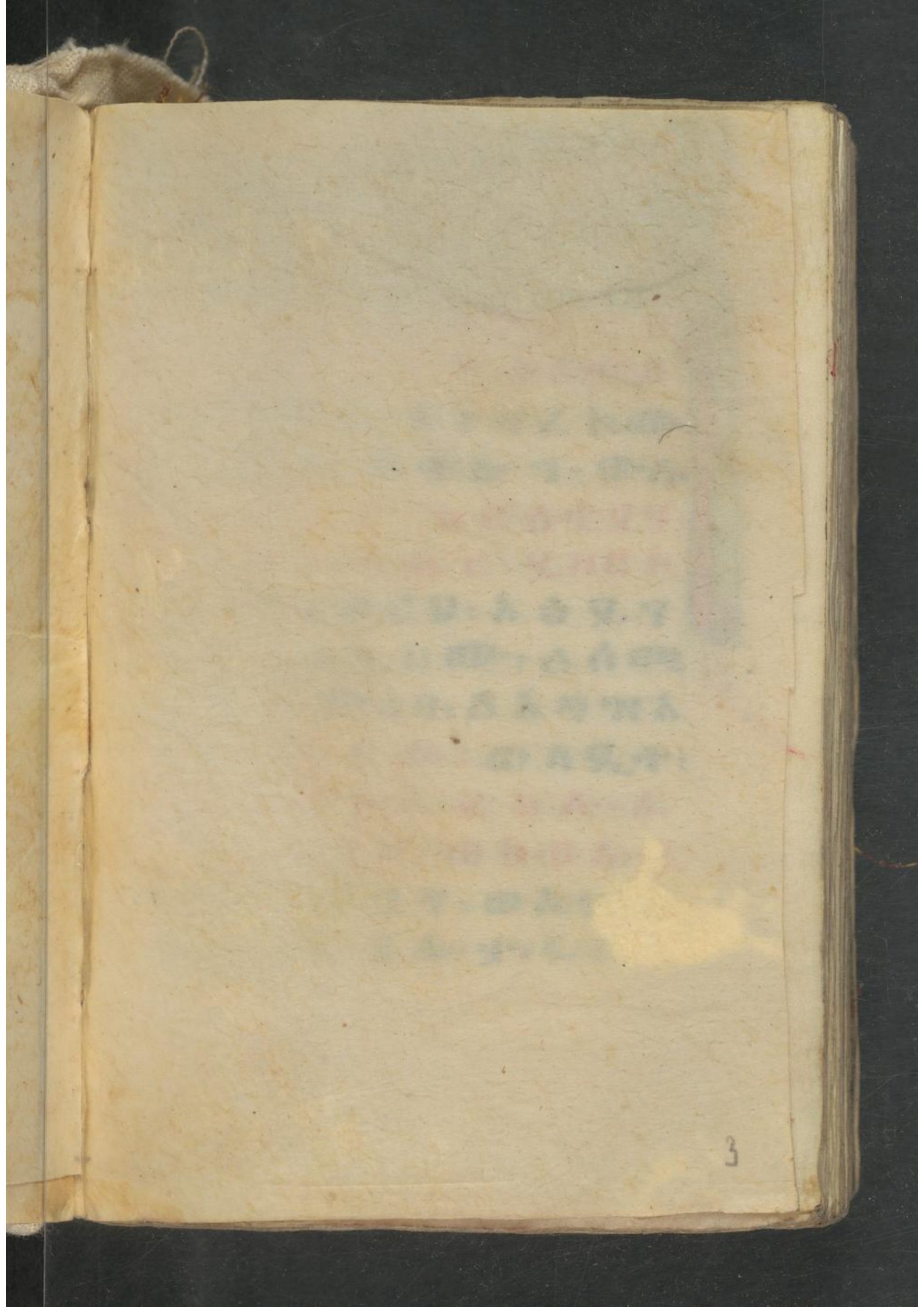



ገጽ ፩

ገጽ ፩

ክ: ስ

ክ: ስ

ጸ: ስ

ጸ: ስ

ጸ: ስ

ተ: ስ

ጸ: ተ

ተ: ነ

ክ: ም

ጸ: ሞ

ሰ: ማ

ረ: ወ



ሰ ስ ሙ : አ ስ : ወ ወ ል ያ : ወ  
 ሙ ገ ል ስ : ሳ ያ ስ : ፊ አ ም ል  
 ክ : ሰ ም ዑ : እ ነ ግ ረ ክ ሙ  
 አ ሄ ወ ም : ፍ ቁ ሌ ግ : ወ ል  
 ያ : ዙ ቲ : ቤ ቲ : ክ ር ስ ቲ ያ ግ ግ  
 አ ግ ዙ አ ስ ስ ስ ር : ያ ባ ር ክ  
 ሙ : ወ ያ ስ ር ህ : አ ስ ያ ግ  
 ቲ : አ ል ግ ቢ ክ ሙ : ል ሰ ሙ  
 ያ : ቲ አ ም ሌ ሃ : ል አ ግ ዝ አ  
 ቲ ነ : ሙ ር ያ ም : ወ ል ያ ቲ :  
 አ ም ል ክ : ዙ አ ያ ክ ል : ሌ  
 ግ ሞ : ስ ስ ያ : ወ ክ ስ ሌ : አ  
 ሰ ሙ ያ ወ ያ ግ ግ : ወ አ ም ያ  
 ሌ ወ ያ ግ ግ ስ ል ቲ : ወ ረ ክ

ታ: የሀ ለ : ም ለ ለ : ገ ብ ራ :  
**ገ ብ ራ : ሐ ዲ ወ ቶ : ለ ዊ ለ መ :**  
ዊ ለ ም : እ መ ሂ ገ : እ ም ቅ ድ  
መ : ደ ት ነ በ ብ : ት እ ም ር :  
ደ ሰ ም ዑ : ሐ ገ ዝ ብ : በ ህ ዝ  
ኔ : ለ ዑ ገ ሐ ም ህ ዋ : በ እ ዕ  
ዛ ኒ ክ መ : ወ እ ክ ብ ር ዋ : በ  
ል ብ ክ መ : ህ በ ደ : ወ ክ ብ  
ራ : ወ ወ ዲ ሐ ሃ : ለ እ ግ ዝ  
እ ት ኔ : **መ ር ደ ም :** ወ ለ ዲ ት :  
እ ም ለ ክ : **መ ር ደ ም :** ብ ሃ ለ :  
መ ር ሐ : ለ መ ግ ግ ሥ ት : ስ  
መ ሂ ደ ት : እ ግ ዝ እ ት ኔ : **መ ር**  
**ደ ም :** ነ በ ራ ት : እ ም ቅ ድ መ :  
ዊ ለ ም : በ እ ገ ገ ት : እ ግ ዝ  
እ ት ኔ : **መ ር ደ ም :** ተ ገ ብ ራ :

ከሐ  
እ ግ  
ፊ ዋ  
ሐ ዲ  
ም :  
ከ መ  
ቲ ኔ :  
ሆ :  
ሲ ቶ  
ወ ር :  
ቲ ኔ :  
ሐ ራ  
ል : ሐ  
ቶ : ወ  
ል :  
ሊ ዊ :

ከሉ: ዓ ለ ም: በ እ ገ ት:  
እ ግዝ እ ት ነ: ማር. ሂ ም ት  
ፊ ጥ ሩ: እ ሂ ም: ወ ሐ ጥ ገ:  
ሐ ሂ ወ ት ሂ: ሂ ለ ለ: እ ሂ  
ም: ለ በ እ ሲ ት: እ እ ማር:  
ከ ማ: ት ወ ገ እ: እ ግዝ እ  
ት ነ: ማር. ሂ ም: እ ም ሐ ት:  
ሆ: ወ እ ም ከ ር ሠ: በ እ  
ሲ ት: ማር ከ ር ት ለ: ዘ ሂ ገ  
ወ ር: ለ ሰ በ ሂ: እ ግዝ እ  
ት ነ: ማር. ሂ ም: ሰ በ: ት ገ  
ሐ ሊ: እ ሂ: እ ል: ዘ ሂ ከ  
ል: እ ገ በ በ ት: ወ እ በ ገ ሐ  
ት: ወ እ ሂ: ሰ ግ ገ: ዘ ሂ ከ  
ል: ሰ ማ ገ ት: ወ እ ሂ: ሐ  
ሊ ሂ: ዘ ሂ ከ ል: እ ግ ም ር ት:

ወ በሐቱ ፡ ፋሰቴቱ ፡ ፋገገ  
ረ ክሙ ፡ መ ጠገ፡ ተ ክህ  
ለኒ ፡ ዕ በደ ፡ ወ ክብራ ፡ ል  
ክ ግዝ ክቱ ፡ **ጠርደም፡ክ**  
ግዝ ክቱ ፡ **ጠርደም፡-ተ** ፡ ፲ ፡ ፲ ፡ ፲  
ረ-ተ ፡ ክ ም ክ ዲ ም ፡ ክ ሰ ከ ፡  
ክ ብርሃ ም ፡ ወ ክ ም ክ ብር  
ሃ ም ፡ ክ ሰ ከ ፡ መ-ሒ ፡ ወ ክ መ-  
ሒ ፡ ክ ሰ ከ ፡ ደ ዊ-ተ ፡ ወ ልደ ፡  
ዕ ሢ ደ ፡ **፡** በ-በ ዙ-ሩ ፡ ክ ም  
ሰ ል ፡ ክ ሰ-ተ ር ክ ደ-ተ-**፡** ክ  
ግዝ ክ ቱ ፡ **ጠርደም፡ሥር**  
ወ ፡ ልደተ ፡ ክ ም ቤ-ተ ፡ ደ ዊ  
ተ ፡ ፋ ፋ ሥ ፡ መ ፋ ፋ ለ ፡ ክ በ-  
ሃ ፡ ወ ክ ም ቤ-ተ ፡ ስ ር ፡ ፋ ፡ ክ  
ሂ ፡ ፋ ፡ መ ፋ ፋ ለ ፡ ስ መ ፡ ክ በ-

ሃ ፡ ል ፡ ም  
ደ ፡ ተ ፡  
ል ፡ ፋ ፡  
ህ ፡ በ ፡  
ወ ፡ ለ ፡ ም  
ተ ፡ ሂ ፡ ፋ ፡  
ግ ፡ ለ ፡  
ሐ ፡ ፡ በ ፡  
ወ ፡ ለ ፡ ተ ፡  
ዘ ፡ ቀ ፡ ም  
ግ ፡ ዝ ፡ ፋ ፡  
ቤ ፡ ተ ፡  
ተ ፡ ከ ፡ ር  
ዘ ፡ ስ ፡ ፋ ፡  
ዘ ፡ ጌ ፡ ር  
ፋ ፡ በ ፡ ር

ዓ: ኢ ያቲ ም: ወ ሰመ: ወ ላ  
ዲ:ተ: ሐ ዩ: ለ ገ ግ ለ ለ ተ: ስ  
ል ገ: **ማርያ ም:** ለ መ ኑ: ተ-ው-  
ህ ስ: ተ ያ ገ ግ ለ ለ: ሐ ሊ ዩ: ለ  
ው ለ-ዲ: ሰ-ሰ ኦ: ወ መ ለ ኦ ከ  
ቶ ጊ: ኢ-ተ-ው-ህ ስ መ: ተ ያ ገ  
ግ ለ ለ: ሐ ሊ ዩ: ኦ ሰ መ: ስ ስ  
ሱ: ስ ዩ-ተ-ው ቶ: ስ መ: ወ ረዱ-  
ው ስ-ተ: ም ያ ገ ገ: ስ መ ሞ ሶ ል:  
ዘ ተ ያ መ: **ቶ** ወ መ ኑ: ከ መ: ለ  
ግ ስ ኦ ቶ ገ: **ማርያ ም:** ዘ ከ ኑ:  
ሴ-ተ: ለ መ ገ ሊ ስ: ቶ ያ ስ: ያ  
ቶ ከ ህ ለ-ኑ: ለ ሰ-ሰ ኦ: ገ ሲ ር:  
ዘ ኦ ገ ስ ለ: ኃ ሜ ኦ ቶ **ቶ** ስ ል ስ:  
ዘ ሾ ረ: ኦ ሰ-ተ: ወ ኦ ስ ስ ስ: ዘ ኢ  
ግ ስ ረ: ኃ ሜ ኦ ቶ: ዘ ኦ ገ

በ ለ: አግዝ እት ነ: **ጠላር ያ**  
**ም:** በሐ ተቻቻ አግዝ እት ነ:  
**ጠላር ያ ም:** ተ ነ ጽሐ: እ ለጠ ለ  
እ ክትቆ አግዝ እት ነ: **ጠላር ያ**  
**ም:** ተላ ለ: እ ም ከ ለ: ጥ  
ፕረ ተቆ አግዝ እት ነ: **ጠላር**  
**ያ ም:** ክ ብ ር ት: እ ም ነጉ  
ሎ ን: ተ ሙ ለ ሊ: እ ን ለ ትቆ  
ሐ ለ. ፍ ሃ: ለ ለ አግዝ እት ነ: **ጠላ**  
**ር ያ ም:** ሐ ለ. ፍ: ለ ም ለ ክ:  
ው እቶቆ ከ ለ: ሙ ለ ከ ላ:  
ሠ ጋ ሃ: ለ ለ አግዝ እት ነ: **ጠላር**  
**ያ ም:** ሙ ለ ክከ: ለ ም ለ ክ:  
ው እቶቆ አግዝ እት ነ: **ጠላር**  
**ያ ም:** ቀ ን በጉ: ለ ለ ም ለ  
ክ: በ ን ጽ ሐ ላ ሃቆ አግዝ እት

ተ ነ: ጠ  
ለ ለ ም  
ደ ጉ ግ  
ነ: ጠላር  
ለ ክ: ጠ  
አግዝ  
ር ት: ጠ  
ዝ እት  
ት: በ  
ት ነ: ጠ  
በ ለ ለ  
እ ክ  
ጠላር  
ም ለ  
ደ: ዝ  
ጉቆ

ተ ነ: **ማርያም**: ወ ለ ደ ቶ:  
ለ ኦም ላ ክ: ለ ኦም ለ ክ: በ  
ደ ገ ግ ለ ዳ ሃ ቆ: ኦ ግ ዝ ኦ ት  
ነ: **ማርያም**: ኮ ኑ ቶ: ለ ኦም  
ለ ክ: ማ ዳ ደ ረ: ፍ ሥ ሐ ሐ ቆ: ኦ  
ግ ዝ ኦ ት ነ: **ማርያም**: ገ ግ  
ር ት: በ ኦ ረ: ነ ለ ደ ት: ቆ ኦ ግ  
ዝ ኦ ት ነ: **ማርያም**: ስ በ ሐ  
ቶ: በ ሐ ዋ ር ደ ት: ቆ ኦ ግ ዝ ኦ  
ቶ ነ: **ማርያም**: ወ ደ ስ ት:  
በ ለ ሰ ነ: ከ ለ: ፍ ጥ ረ ት: ቆ  
ኦ ክ በ ር ት: ለ ኦ ግ ዝ ኦ ነ:  
**ማርያም**: ወ ለ ደ ት: ኦ  
ም ላ ክ: ከ ለ ክ ሙ: ወ ለ  
ደ: ዘ ቲ: ለ ት: ክ ር ስ ቲ ደ  
ገ ቆ ኦ ሰ ሙ: ለ ዘ ክ ሙ: ደ

አቲ፡ ወሀቢት፡ ጸጋ፡ ለእለ፡  
ዲትለእክዋ፡ በወረዲ፡ መ  
ልክት፡ አክብርዋ፡ ለአግ  
ዝአት፡ ጸጋ፡ በዮ  
ሉ፡ ለብክመ፡ እጥዘ፡ ኢ  
ትናኩቁ፡ ወሐግዲ፡ ቀ  
ደመ፡ ለእለ፡ ዘኢሰገዲ፡  
ላት፡ ደደምሐሐ፡ እምቀ  
ዋመ፡ ወደጥፋህ፡ ገክከረ፡  
ሐመ፡ ወደብሉ፡ መላእክ  
ት፡ ሰማዲ፡ ሐሎመ፡ ወ  
ገሐኒ፡ ገበል፡ ሳቡረ፡ ምስ  
ሉህመ፡ ለዳሐመ፡ ዳለም፡  
~~ክሙገ፡~~ ~~፡~~ ~~፡~~ አሰግ  
ደ፡ ለኪ፡ አሰግደ፡ ለኪ፡ አሰ  
ግደ፡ ለኪ፡ አሰግገአት፡

ጸጋ  
ወረገ  
አሰግ  
ወአዋ  
ደ፡ ጸጋ  
ሐሙ  
አሰ፡ ለ  
አሰግ  
አደ  
ደ፡ ጸጋ  
ሐም  
አሰ፡ ለ  
ደ፡ ለ  
ሐግ  
ሐ፡ ለ  
አሰግ

መርዳም: ለ ፀሐዊ: ጽድቅ:  
ወረገለሁ: እስጋዊ: ለኪ:  
እስጋዊ: ለኪ: እስጋዊ: ለኪ:  
ወእዌድ ለኪ: እስጋዊ ገእት  
ደ: መርዳም: ለ መርዳዊ:  
ሰማዳዊ: ጽርሐ: እስ: ለ:  
እስ: ለ: እስ: ለ: ወእዌድ ለኪ:  
ክእግዛእት ደ: መርዳም: ለ  
እዳም: ጥጥት: ተስፋሁ:  
ደዝዝኒ: በበጊዜሁ: ወእ  
ስምዕኒ: ቃለ: ፍጥሐሁ:  
እስ: ለ: እስ: ለ: እስ: ለ: ወእዌ  
ድ ለኪ: በከመ: ወደ ስኪ: ደ  
ሐጥስ: እፈ: ወርቅ: በድር  
ሰቲ: በጥዕም: ከኗፍሪሁ:  
ክጥዘ: ደ-ለል: ለ ሰገወ: እ

ምኒኪ: እግዚአብሔር: ቃል:  
ወወጽኦ: እምኒኪ: ከመ: መ  
ርዓዊ: ዘሃወጽኦ: እምጽ  
ርሁቅ: ተረጎሙ: እግዚአ  
እቲዮ: ማርያም: ምድር: ቅ  
ድሰት: እግዚአብሔር: እግ  
ዚአብሔር: ዘሃደዳግ: ዲ  
በ: ዲመና: በኒህ: ወበእ: ወ  
ሰቲትኪ ቅተረጎሙ: እግዚ  
ዘእቲዮ: ማርያም: ዘከሰት  
ርእዮ: እምኒኪ: እግዚአ  
ቲ: በቅድስት: ተረጎሙ:  
እግዚአብሔር: ማርያም: ዘ  
ወምረ: በኪ: እግዚአብሔ  
ር: ዘሀሉ: እምቅድሙ: ዲት  
ረገር: ዓለም: ወዲትወለድ:

እምኒኪ  
ሎቲ: ም  
ወረጎ  
ሐ: እግ  
ም: እግ  
ርዓዊ: ደ  
እግዚአ  
ለዲኪ  
ዘከሰት  
ዓለዊ  
ቲ: እግ  
ሰኪ: እግ  
እግዚአ  
ግዚአ  
ት: ማ  
ኪ: እግ

አምላክ ከ፡ ቃል፡ ዘን ሰላዊ፡  
ሎቱ፡ ምስ ለ፡ ኦቡ ሀ፡ ወ  
መንፈስ፡ ቀዳሱ ~~ቀ~~ተፈጸ  
ሐ፡ ኦኦ ላዝ ኦቱዊ ~~ቀ~~መርደ  
**ም፡ ኦመ፡ ኦንቲ፡ ለዝሐዋ**  
**ርደ ሆ፡ ኦ ነቀ**ተፈጸሐ፡ ኦ  
አግዝኦቱዊ፡ **መርደ ምዘወ**  
ለደኪዊ፡ ለኦ መገቲኦ፡ ለ  
ዘኦተመ፡ መግየተመ፡ ደን  
ግልዮኪ፡ ኦም ደቆ ረ፡ ለደ  
ቱ፡ ኦንበለ፡ መሰና ~~ቀ~~ሰላም፡  
ለኪ፡ ኦግዝኦቱዊ፡ **መርደም**  
ኦንተ፡ ወለደኪ፡ ግጉሠ፡ ኦ  
ንዘ፡ ኦደቱ ነሰት፡ መሠረ  
ተ፡ መግቆፀንኪ ~~ቀ~~ሰላም፡ ለ  
ኪ፡ ኦኦ ላዝኦቱዊ፡ **መርደም፡**

~~አንተ፡ ወ ለ ድኅ፡ እም~~  
ለከ፡ እንደ፡ ሊ ደ ት ረ ኃ ወ፡  
ወ እንደ፡ ሊ ደ ት ዌ ለ ጥ፡ እ  
ን ት ጸ፡ ማዛ ተ መ፡ ድንግ  
ል ድ ኪ፡ ወ ተ ሰ መ ኪ፡ ኔ መ፡  
ወ ዓ መ ተ፡ ስ ለ ደ ት፡ መ ድ  
ኃ ኒ ኒ፡ ቀ ድ ስ፡ ስ ለ ም፡ ለ ኪ፡  
አ እ ግ ዝ እ ት ደ፡ ማ ር ደ ም፡ እ  
ሰ መ፡ ረ ከ ግ ኪ፡ ሞ ግ ሰ፡ እ  
ግ ዘ እ ግ ስ ር፡ ም ስ ሌ ኪ፡  
ሰ እ ሊ፡ ወ ጸ ል ድ፡ ለ ኒ፡ ም  
ሰ ረ ት፡ ግ ስ፡ ስ ቱ ር፡ ወ ል  
ድ ኪ፡ ከ መ፡ ደ ስ ረ ደ፡ ለ ኒ፡  
ኃ ማ ወ ኪ ኒ፡ ~~፡ ፡ ፡ ፡~~  
ተ ስ ም ረ ግ፡ ለ እ ግ ዝ እ ት  
ኒ፡ ቀ ድ ሰ ት፡ ድንግ ል፡ ሰ ደ

ል፡ ማ ር ግ  
ም ለ ከ፡  
ደ ሀ ስ፡  
ግ ስ ር፡  
ደ ለ ም  
ሰ፡ ል  
ደ ር ግ  
ም፡ ለ  
ለ እ ግ  
ፊ ቀ ር  
ማ ር ግ  
ሰ ር ግ  
ር ስ ግ  
ር ስ ግ  
ሰ ሰ ሰ  
ሰ ግ ስ

ኤ፣ ማርያም፡ ወ ለ ዲ፡ ተ፡ ስ  
ም ለ ክ፡ ጌ ለ፡ ተ፡ ወ በ ረ ከ ተ፡  
ዩ ህ ለ፡ ም ስ ለ፡ ገ፡ በ ሌ፡  
**ገ፡ በ ረ፡** ሐ፡ ዩ፡ ወ ተ፡ ፣ ለ ዩ ስ መ፡  
ዩ ለ ም፡ ስ ማ፡ ፋ ቀ ወ ህ  
ሎ፡ **ፈ**፡ በ ክ ሐ፡ ፣ በ ም ዩ፡ ረ፡  
ዎ ረ ዩ፡ ፣ ዘ ስ መ፡ ስ፡ ፍ ረ  
ም፡ ለ ገ ስ ሐ ዩ፡ ፣ ዘ ዩ ሌ ር ህ፡  
ለ እ ግ ዜ እ ገ ስ ሐ ር፡ ፣ ወ ዩ  
ሬ ቀ ሌ፡ ለ እ ግ ዝ እ ት ት፡  
**ማርያም፡** ስ ማ ስ ም ሐ፡ ል  
ቡ ቀ፡ ወ በ **ፈ** መ ዋ ስ ል፡ ስ ስ ተ  
ር እ ዩ ቶ፡ ስ ግ ዝ እ ት ት፡ **ማ**  
**ርያም፡** ለ ወ፡ እ ቶ፡ ለ ገ ስ ሐ ዩ፡  
ቦ ስ ስ ተ፡ ስ ት ዩ፡ ጊ ዜ፡ ፣ ገ ግ ህ፡  
በ ዩ በ ዩ፡ ግ ር ማ፡ ስ ፋ ዘ፡

ተ ለ በ ሰ ፡ በ ር ሃ ት ፡ ወ መ  
ሰ ስ ክ ት ፡ ዊ ተ ል ወ ፡ ዋ ፡ ወ  
ተ ቤ ሎ ፡ ሰ ለ ም ፡ ለ ከ ፡ ስ ል  
ቀ ር ሃ ፡ መ ጻ ስ ኩ ፡ ፡ ፣ ለ ስ ክ ፡  
ዊ ም ፡ ከ መ ፡ ት ፡ ዋ ፡ ዊ ፡ ሰ ሲ ፡  
ዘ ሂ ከ ወ ፡ ፣ ለ ፡ ት ፡ ት ፡ ክ ክ  
ረ ፡ ስ ሰ ክ ፡ ስ ሚ ስ ም ፡ ወ ዊ  
ቤ ል ፡ ስ ስ ስ ስ ክ ስ ት ሃ ፡ ስ ፣ ክ  
፣ ዊ ሃ ፡ ወ ም ፡ ፣ ስ ፡ ስ ፡ ስ  
ክ ል ፡ ወ ዊ ስ ት ክ ፡ ወ በ ስ ት ፡  
በ ር ክ ሲ ፡ ስ ስ ሲ ክ ፡ ት ሃ ስ ት ፡  
ስ መ ክ ፡ በ ረ ክ ት ፡ ወ ት  
ቤ ሎ ፡ በ ረ ክ ት ፡ ወ ል ዊ ሃ ፡ ወ  
ክ ቱ ህ ፡ ወ መ ፡ ፣ ስ ፡ ት ሃ ስ ፡  
ዊ ህ ሎ ፡ በ ሰ ሰ ሎ ክ ፡ ወ ስ በ ፡  
ተ ቤ ሎ ፡ ከ መ ክ ፡ መ ል ሚ ፡ ለ

ሰ ለ ህ ፡  
ዊ ስ ፡  
ቤ ፡ ል ፡ ቀ ፡  
ዘ ፡ ስ ስ ፡  
ዘ ሲ ፡ ክ ፡  
ዘ መ ፡ ት ፡  
ዊ ፡ ት ፡  
ተ ፡ ት ፡  
ዊ ፡ ስ ፡  
ት ፡ ወ ፡  
ዊ ፡ በ ፡  
ሰ ስ ፡ ት ፡  
ስ ፡ ት ፡  
ለ ም ፡  
ሰ ሲ ፡  
ወ ከ ፡

ፊ ለ ሆ ፡ ጸ ጋ ፡ መ ጥ ራ ራ ስ ፡ ቀ  
ደ ስ ፡ ህ ሰ ተ ፡ ኦ ኗ ሆ ፡ ወ ደ  
ቡ ፡ ራ ቀ ደ ፡ ኦ ግ ዜ ኦ ፡ ያ ግ ፊ  
ዞ ፡ ለ ኦ ደ ም ፡ ወ ወ ህ ቦ ፡ ወ  
ደ ስ ፡ ዘ ሰ ኑ ደ ፡ ኦ ስ ከ ፡ ተ ሩ  
ጸ መ ጥ ቶ ፡ ወ ሶ ቦ ፡ ራ ጸ መ ፡ ወ  
ደ ሶ ታ ፡ ወ ባ ረ ከ ቶ ፡ ኦ ግ ዝ ኦ  
ቶ ኑ ፡ ቀ ደ ስ ተ ፡ ደ ጥ ግ ል ፡ በ  
ደ ስ ፡ መ ጥ ር ደ ም ፡ ወ ኦ ም ጋ  
ቶ ፡ ወ ዳ ር ግ ተ ፡ ወ ስ ተ ፡ ሰ መ ግ  
ደ ፡ በ ዓ ሊ ደ ፡ ስ ብ ሐ ቶ ፡ ወ በ  
ፊ ስ ተ ፡ ወ ለ ስ ፡ ካ ፊ ቦ ፡ መ ጽ  
ኦ ተ ፡ ጥ በ ሆ ፡ ወ ተ በ ለ ፡ ሰ  
ለ ም ፡ ለ ከ ፡ ኦ ሩ ቁ ር ደ ፡ ወ ደ  
ሰ ኒ ፡ ደ ም ኒ ፡ በ ከ መ ፡ ኦ ለ ብ  
ወ ከ ፡ መ ጥ ራ ራ ስ ፡ ቀ ደ ስ ፡ ወ ደ

ጊ ለ፡ ስ ር ክ ኒ ፡ ወ ባ ረ ቶ ፡ ወ  
ከ ሠ ተ ፡ እ ኃ ፡ ሆ ፡ ወ ሂ ስ ፡ እ  
ክ ሊ ለ ፡ ም ክ ህ ፡ ወ ተ ሻ ማ  
ተ ፡ መ ሂ ፡ ኒ ፡ ተ ፡ ወ መ ሠ ረ  
ተ ፡ ፖ ጸ ሐ ተ ፡ ከ ተ ፡ ስ ማ ር ሂ  
ም ፡ ደ ፖ ጸ ሐ ል ፡ ወ ስ ስ ፡ ወ ሂ  
ሲ ፡ ዘ ሠ ሉ ስ ፡ እ ስ ከ ፡ ተ ሻ ጸ  
ማ ፡ ቱ ፡ ወ ሶ ስ ፡ ራ ጸ መ ፡ ወ ደ  
ሱ ታ ፡ ስ ረ ከ ቶ ፡ እ ጸ ዝ እ ተ ፡ ኒ ፡  
ማ ር ሂ ም ወ ሻ ር ገ ተ ፡ ወ ስ ተ ፡  
ሰ ማ ሂ ተ ፡ ስ ሻ ሲ ሂ ፡ ስ ለ ሐ  
ተ ፡ ወ ስ ስ ስ ተ ፡ ረ ስ ስ ፡ ካ  
ሰ ስ ፡ መ ጸ እ ተ ፡ ፕ ስ ሆ ፡ ወ ተ ሲ  
ሉ ፡ ሰ ስ ም ፡ ለ ከ ፡ ሆ ቱ ር ሂ ፡ ወ  
ደ ሰ ኒ ፡ ደ ም ኒ ፡ ስ ከ መ ፡ እ ለ  
ሰ ወ ከ ፡ መ ገ ራ ስ ፡ ተ ሻ ስ ፡ ወ

ጊ ለ ፡  
ህ ስ ተ ፡  
ጠ ራ ሂ  
ሰ ስ ስ  
ጸ ማ ተ  
ሰ ስ ፡  
ተ ሻ ጸ  
መ ፡ ስ  
ር ሂ ም  
ሰ ማ ሂ  
መ ስ ስ  
ጸ ስ ተ  
ሰ ም ፡  
ኒ ፡ ስ  
ራ ስ ፡  
ኒ ፡ ወ

ደቤለ፡ ባርክኒ፡ ወበረክቶ፡  
ህሱተ፡ አጵሁ፡ ወደቤ፡ ነሱሉ፡  
ወራዊተ፡ ሰማደተ፡ ደብሉ፡  
ብፅዕተ፡ አጥ፡ ሰማደ፡ ደ  
ጋሚተ፡ ደቤ፡ ምድር ። ወፋ  
በበ፡ ወደሱ፡ ዘረቡህ፡ እስክ፡  
ተኖጾ ማቱ ። ወሰብ፡ ራጾ  
መ፡ ባረክቶ፡ እግዚአብሔር፡  
**ርደም፡** ወዳርጎተ፡ ወሰተ፡  
ሰማደተ፡ በዳቤደ፡ ሰብሐተ ።  
ወበዕለተ፡ ሐመሱ፡ ካዕበ፡ መ  
ጽሕተ፡ ቲቤሁ፡ ወተቤሉ፡ ሰ  
ለም፡ ለክ፡ እኖቱርዳ፡ ወደሱ  
ኒ፡ በክመ፡ እለብወክ፡ መገ  
ፈሱ፡ ቀዳሱ፡ ወደቤሉ፡ ባርክ  
ኒ፡ ወበረክተ ። ክሱተ፡ አጵሁ፡

ወ ያ. ለ. ስ. ፀ. ስ. ገ. ተ. ር. እ. ዩ. ፡  
ወ. ስ. ፡ ሰ. ገ. ገ. ስ. ሰ. ተ. ፡ ወ. ሰ. ተ. ፡  
ገ. ገ. ገ. ፡ ወ. እ. ፀ. ፀ. ቂ. ሃ. ስ. ተ. ወ.  
ዩ. ፡ ተ. መ. ስ. ል. ፡ **ጠ. ር. ገ. ገ. ገ. ገ.**  
ገ. ል. ፡ ወ. ገ. ስ. ስ. ፡ ወ. ገ. ስ. ፡ ዘ. ስ.  
መ. ስ. ፡ ወ. ስ. ስ. ፡ ል. ገ. መ. ፡ ወ. ገ.  
ሰ. ተ. ፡ ሰ. ገ. ስ. ገ. ፡ እ. ገ. ስ. ስ. ገ. ፡  
**ጠ. ር. ገ. ገ. ገ.** ወ. ገ. ስ. ገ. ገ. ፡ ወ. ሰ. ተ. ፡ ስ.  
ጠ. ገ. ፡ ስ. ገ. ስ. ገ. ፡ ስ. ስ. ስ. ገ. ፡  
ወ. ስ. ስ. ስ. ገ. ፡ ገ. ስ. ስ. ፡ መ. ገ. ስ. ገ. ፡  
ገ. ስ. ስ. ፡ ካ. ፀ. ስ. ፡ ወ. ገ. ስ. ስ. ፡ ስ. ስ.  
ገ. ፡ ስ. ስ. ፡ እ. ገ. ገ. ገ. ገ. ፡ ወ. ገ. ስ.  
ገ. ፡ ገ. ገ. ገ. ፡ ስ. ስ. ፡ እ. ስ. ስ. ፡  
ገ. ፡ መ. ገ. ስ. ስ. ፡ ገ. ገ. ስ. ፡ ወ. ገ.  
ገ. ስ. ፡ ስ. ስ. ገ. ፡ ወ. ስ. ገ. ገ. ፡ ወ.  
ገ. ስ. ገ. ፡ እ. ገ. ስ. ፡ ወ. ገ. ስ. ፡ ስ. ስ.

ክተ፡ ስንተ፡ ስም ስንተ፡  
ወቡሩክ፡ ፍራ፡ ከርሥኪ፡ ስ  
**ማርያም**፡ ደን ግል፡ ወለደ  
ተ፡ ስም ለክ፡ ወገበበ፡ ወደ  
ሴ፡ ዘዳርብ **ቀ** ስከ፡ ተካጸ  
ሚቱ፡ ወሶሎ፡ ራጸመ፡ ወደ  
ሱታ፡ ወባረከቶ፡ ስግዛ ስተ  
፤ **ማርያም**፡ ወዳርገተ፡ ወ  
ሱተ፡ ሰማ ደተ፡ በዳቢደ፡  
ሱብሐ ት **ቀ** ወበዕለተ፡ ቀዳ  
ሚቱ፡ መጽሐት፡ ነቢህ፡ ~~ወ~~  
ካዕቦ፡ ወተቤሎ፡ ሰለም፡  
ለክ፡ ስፍቀርዮ፡ ወደሱኒ፡  
ደምደ፡ በከመ፡ ስለብወክ  
መን ራሱ **ቀ** ደሱ **ቀ** ወደቤ  
ለ፡ ባርክኒ፡ ወባረከቶ፡ ከሱ

ተ፡አፈሀ፡ወደቤ፡ኘጽሐተ፡  
ወብርህተ፡ወቀድሐት፡በ  
ኸለ፡ወገበሐ፡ወደሐ፡ዘቀ  
ደሚት፡አሐከ፡ተፍጸሚት፡  
ወሐበ፡ፈጸመ፡ወደሐተ፡ለ  
አግዝአት፡**ጣርደም፡**ወ  
ዳርገት፡ወሐተ፡ሐሚዳት፡  
በዳቢደ፡ሐበሐተ፡**ቀ**ወበሐር  
ከተደሚት፡ሐገበት፡ሐት  
ዳ፡ወደ፡ወኖመ፡**ቀ**ወከዊ  
ኖ፡መገፈተ፡ለለት፡አሐ  
ተርአዊት፡አግዝአት፡**ጣ**  
**ርደም፡**ወተቢሐ፡ለምገ  
ት፡ለተ፡አወደሐክ፡**ቀ**በ  
ዘ፡ሐለት፡ዘ፡ሐለት፡  
ዳበደ፡አምከለ፡፡ሐለት

ት፡ ወ ወ ደ ሲ ያ፡ የ ዳ ሊ፡ እ  
 ም ከ ሌ፡ ወ ደ ሲ ቆ ወ ደ ሊ  
 ለ፡ እ እ ግ ገ እ ት ያ፡ ዛ ማ፡ ዕ  
 ለ ት፡ ስ ግ ስ ት፡ ዕ ረ ፍ ት፡ እ  
 ደ ግ ስ ስ ፍ፡ ስ ማ፡ ግ ስ ረ ቆ ወ  
 ት ሲ ሌ፡ ተ ግ ሲ እ፡ ወ እ ት  
 ፍ ራ ህ፡ ወ ቱ ም፡ ወ ስ ት፡ መ  
 ክ ማ፡ ግ ስ ስ ስ፡ ስ ስ እ ስ ስ ስ  
 ክ፡ መ ግ ስ ስ፡ ቆ ደ ስ፡ ተ ግ ግ  
 ር፡፡ ወ ተ ግ ሲ እ ቆ ት ስ ረ ክ፡  
 እ ም ህ ህ፡ ወ ስ ስ ስ፡ መ ስ ቆ  
 ለ፡ ዛ ስ ስ ት፡ እ ደ ህ ፋ ወ ቆ  
 መ፡ ወ ስ ት፡ መ ክ ስ፡ ግ ስ ስ ፡  
 ተ ስ፡ ደ ግ ስ ስ፡ ስ ስ ከ ት ቆ ክ  
 ስ ት፡ እ ግ ስ፡ ወ ደ ሲ፡ ተ ስ ስ  
 መ ደ ክ፡ ፍ ቆ ር ት፡ እ ስ ስ ስ፡

አም እንቶ፡ ወ፡ ገብ፡ ወ፡ ደ  
ሲ፡ ሰጥባ፡ ክርሱ፡ ጉዳ፡ ጥ፡  
አሰከ፡ ተፍጻሚቱ፡ ወአኃ  
ዘ፡ ደቶቶ፡ ገደ፡ በፀጊዜ፡  
አሰከ፡ ደጽብሎ፡ ፡ ወሰ፡  
ጽብሎ፡ በረከቶ፡ አግዝሎ  
ቶ፡ ጉ፡ ጭርጭ፡ ወቶሌሎ፡  
ተረሳሎ፡ ጽፍቱ፡ ርዳ፡ በክ  
መ፡ አሰተፍሳሎ ክረ፡ በ  
ደ፡ በ፡ ምድር ፡ ወአማሁ፡  
አገረ፡ አሰተፈሥሐክ፡ በ  
ግግሥተ፡ ሰማደቱ፡ በክ  
መ፡ ገብርክ፡ ለተ፡ በደ፡ በ፡  
ምድር፡ ክማሁ፡ አገረ፡ አሁ  
በክ፡ አሰበ፡ ክማክ፡ ፍሥሐ፡  
ዘኢ ደኃለ፡ ወአጥተ፡ ለሂ

ላ፡ ደ  
ቶ፡ በ  
ም  
ቶ፡ ገ  
ወ፡ ጥ  
ገ፡ ገ  
ቶ፡ ገ  
ሀ፡ ገ  
ጭ  
ግም፡  
ዋ፡ ገ  
ወ፡ ገ  
ለ፡ ገ  
ገ፡ ገ  
ገ፡ ገ  
አሰ

ለ፡ዳርገት፡ውስተ፡ሰማዳ  
ት፡በዳቢዲ፡ሐብሐት፡።ወእ  
ምድሃረዝ፡እዕረኢ፡ውእ  
ቱ፡ለብሐዊ፡ወጦእ፡ውሰተ፡  
ወገገሥተ፡ሰማዳቱ፡ወኸ  
ኒ፡ለቱ፡ከከመ፡እሰረወ  
ቶ፡ጸለቱ፡ወበረከታ፡ዳ  
ሀሉ፡ምሐለ፡ገብራ፡።

ለዳለመ፡ዳለም፡እ  
መዳቶእ፡እግዛእትዳ፡**መር**  
**ደም**፡ጾዋዳ፡ለሁኖ፡መለኮት  
ዊ፡በከመ፡እንበብኪዳ፡  
ውደሴኪ፡ለለብሐዊ፡ሰበ፡  
ለለዕለቱ፡ለሐውጾቱ፡እ  
ንዘ፡ታንሰለዊቶከመዳሁ፡ለ  
የሊበ፡ውደሴኪ፡ከናፍሮደ፡  
እሰተዳለዊ፡ሊተ፡ለገብሮ

ኪ: ገብረ: ሐዲ ወቶ: ለዳለ  
መ: ዲ ለም: ስሚጥ: ~~ፍ~~ ~~ፍ~~ ~~ፍ~~  
ቶ: ስም ረሃ: ለእ ግዝ እት  
ገ: መርደም: ወለዲተ: ስም  
ለ ክ: ጸ ስታ: ወበረታ: የሀ  
ሉ: ምስ ለ: ገብረ: ገብረ:  
ሐዲ ወቶ: ለዳለ መ: ዲ ለም:  
ስሚጥ: ወሀ ስ: ~~ፍ~~ ገብ እ  
ሲ: ዘ ስመ: ገደርገሰ: ሐ  
ዲ ስ: ራ ዲ ሱ ዲ: ለክዊገ:  
ስም ስ: በ ስጥተ: እ ግዜ እ  
ገ: ኢ የ ሱ ስ: ክርስቶስ: ስ  
ቶ: ስ ሰሐ ት ~~ፍ~~ ወዝጥቶ: ጸ  
ዲ ፍ: ቶመ: ወ ስተ: መሃላበ  
ረ: መኳንን ት ~~ፍ~~ ወተኩገገ:  
በዙጎ: መዋ ሳለ: ጸ ትዳ:  
ኮ: ገ ረ: ስሐ ት: ስ ስተ ~~ፍ~~ እ

ገዢ፡ ሦ፡ ዐ፡ ረ፡ አም፡ በዝቻ፡ ከ፡  
የ ጌ፡ ወ አ ሐተ፡ ህ ለተ፡ ናመ፡  
ሐተ፡ በ <sup>ጊ</sup> <sup>ጊ</sup> ወ <sup>ጊ</sup> ል፡ ሰዓተ፡ ሊ ሊተ፡  
ዝው አቱ፡ አ መ፡ <sup>ጊ</sup> <sup>ጊ</sup> ወ <sup>ጊ</sup> ጌ፡ ለ  
ወ ርጌ፡ ጎን በተ፡ ወ የዋ፡ አ ጎ  
ዝ አተኑ፡ ን ጽ ሐተ፡ መ ር ሂ  
ም፡ አ መ፡ በ ር ሂ ጎ፡ ከ ኑተ፡ ከ  
መ፡ ር ጎ ብ፡ ፀ ላ ሂ፡ ወ በ ላ ት፡  
ተ ለ ሀ፡ ወ ሐተ፡ ለ ት፡ ሞ ቆ  
ሐ፡ ወ ሰ ር ሐተ፡ ከ ነ ራ ሂ፡ በ  
ተ ላ ት፡ ሰ ህ ለ፡ መ ካ ት፡ ሐ መ ማ  
ም፡ ከ ሀ ለ ወ፡ ወ ሐተ፡ ር አ  
ሱ፡ ሶ ለ ሂ፡ የ ት ሐ ቶ ወ አ ገ ሥ  
አ፡ አ ህ ሂ ገ ቲ ሀ፡ ወ ሐተ፡  
መ ል ህ ል ት፡ ወ አ ጌ ዘ፡ ክ  
የ ራ ሂ፡ በ ር ሀ ት፡ ወ ሠ ረ

ረ-ተ: አሰ ከ=ወ ጽ አ-ተ: ዕም  
ሌ-ተ: ሞ ቀሐ: ወ ያ አ-ተ: -በ  
ር ህ-ተ: ከመ: ፀሐ ያ: ወሶበ:  
አንበረ: እዲ ሆ: ወ-ሰ-ተ: መካ  
ኑ: ያዌ: ዘህ ሎ: ወ-ሰ-ተ: መ  
ርሶ: ረ ከበ: በዘሐ ያ: ወ-ወ  
ኮተ: ወ-ሰ-ተ: ሥጋሆ: ኃ ያለ:  
ዳሊ ያ: ወ-ተ-ፈ ሥሐ: ጥቀ:  
ወ ተበረ: ሣ መዋዕለ: አን  
ዘ: ኢ ያ በልዕ: ወኢ ያ ሰ-ተ:  
አም-በዝኃ: ና-ሥሐ: ልዩ:  
አም ጠሰ መ: መዳ ዘሃ: ለአ  
ጋዝ አ-ተ ኑ: መርያም: አመ:  
በርሃጥ: ጽ ሎ-ተ: ወበረ ከተ:  
ዳህ ሎ: ምሰ ለ-ገ-በ ራ: ገ ብ  
ረ: ሐ ያ: ወ-ተ: ለዳለመ:

48  
ዳ:  
ሰፊ  
ሰጊ  
ል:  
49  
ኒ:  
ወ  
አ-  
ወ-  
አመ  
ዝአ  
ተ:  
ረከ  
ሌ:  
መ:

ዓለም: ከ ሙሉ ገብ: ከ እግዚ  
ዓ: ማር ደም: ደ ፀቅ-በ: ከ  
ሰ ራ-ኢ-ል: ዘከ ስተ ደ ኪ ዋ:  
ሶጊ ዋርጊስ: መሰ ተ ኃድ  
ል: = በ ከ ምሳ ለ: ርግ-በ: ፀ  
ዓ ዲ: ከ ማ ሆ: ከ ስተ ርዲ  
ኒ: በው ሣ ጤ: ከ-በ ደተ:  
ወ ፍድተ: ሐ ት ል ቁ በ ረ ድ  
ኢ-ተ ኪ: ፀ ወ ኔ: ወ በ ስም ኪ:  
ው ኩ ል: ሰ ዓ ለ መ: ዓ ለ ም:  
ከ ሙሉ ገብ: ከ ምረ ሃ: ለ እግ  
ዘ ኢ-ተ ኔ: ማር ደም: ወ ለ ዲ  
ተ: ከ ም ለ ከ: ጸ ለ-ተ: ወ በ  
ረ ከ ታ: ዋ ህ ለ: ም ሰ ለ: ገ-በ  
ራ: ገ-በ ረ: ሐ ደ. ወ-ኩ: ለ ዓ ለ  
መ: ዓ ለ ም: ከ ሙሉ ገብ: ወ ህ



ለ ወቅት፡ ስሐቲ፡ ጎበ እሲ ት፡ እ  
ምዓባ ያተ፡ ሀገር፡ ዘቁ ሰር  
ደ፡ ወኮኒ፡ እ ጡሃ፡ ባዕል፡ ጥ  
ቀ፡ በሐቁ፡ በወርቅ፡ ወበብ  
ሩር፡ ወበኸሉ፡ ገዋዊ፡ ዓለ  
ም፡ ጎላ ጌ፡ ወደ እቲሰ፡ ወ  
እሲት፡ ወኮኒት፡ ፀ ገሥተ፡  
ሰበ፡ በጽሐ፡ ጊዜ፡ ወሊደታ፡  
ተዳሥረ፡ ጠላ፡ ፀ፡ ወእል  
ጸቀት፡ ለመዋት፡ ወእዝመግ  
ዲሃ፡ ፀርዋ፡ ለዕለ፡ ዓራት፡  
ወወሰ ድዋ፡ ጎበ፡ ለተ፡ ክር  
ሰቲ ያገ፡ ዘ እግዝ እት፡  
**ጠር ያም**፡ ወሰበ፡ ተርበት፡  
ጎበ፡ ጎላት፡ ወእቲ፡ ጊዜ፡  
ትሀውክ፡ እመዓዑት፡ ወወ

ተ: ክ  
ቂ ስ ር  
ሰ ል: ጥ  
ወ በ ብ  
ዩ: ግ ለ  
ተ ሰ: ወ  
ሥ: ተ  
ሊ ግ ታ:  
ወ ክ ል  
ክ ዝ ጣ  
ፍ ሌ ት:  
ተ: ክ ር  
ተ: ኑ  
ር በ ት:  
ጊ ዜ:  
ገ: ወ ወ

ለደቶ: ወ ልደ: ተባዕተ: ወ  
ተፈሥሐ: ንዝ ጣዓ ዲሃ: ግ  
ቢዩ: ፍሥሐ: ወ ክብ ዝኾ:  
ሰብሐተ: ክግዚ ክብሐር: ወ  
ወ ለደቶ: ደንግ ል: ሰ ክ ለ  
ተ: ግዐሐ ረተ: ለ ወ ለ ደ: ሰ  
ብክ: ወ ገብሩ: ግዐጥ ተ:  
ለ ነ ደ ደ ገ: ወ ለ ግዐሐ ኪኖገ:  
ወ ወ ሀቡ: ለ ሌተ: ክርሰተ  
ደገ: ወ ርተ: ወ በ ገ ረ: ሰ  
ሰ ጣ: ለ ክ ግ ዝ ክ ት ነ: ጣ  
**ር ደ ግዐ: ክ መ: በርሃገ: ን ሌ**  
**ተ: ወ በ ረ ታ: የሀ ለ: ግዐሐ ለ:**  
**ገብ ሌ: ገ በ ረ: ሐ ደ. ወ ት: ።**  
ለደ ለ መ: ግ ለ ግዐ: ግ ጣ, ገ  
ክ ክ ግ ዝ ክ ት ዩ: ጣር ደ ግዐ:



ጋ ሆ፡ ዩ ሀ ል፡ ም ሰ ለ፡ ገ·ብ  
ፋ፡ ገ·ብ ረ፡ ሐ ያ፡ ወ ጉ፡ ለ ዳ  
ለ መ፡ ዓ ለ ም፡ ስ ማ፡ ገ፡ ቶ ወ ነ  
ብ ፋ፡ ሰ ገ ስ፡ ገ ሲ ለ፡ ቦ ም ያ  
ረ፡ ያ ሀ ጊ፡ ያ ጉ፡ ዳ መ ተ፡ ወ  
መ ገ ራ ቀ፡ ዳ መ ተ፡ ያ ዘ ር  
ኵ፡ ወ ያ ማ ም ወ፡ ያ ዜ፡ ዩ  
ሐ ገ ሰ፡ ወ ገ ጊ ላ ዊ፡ ስ ማ ገ፡  
ኵ ገ ለ ክ መ፡ ር ስ፡ ክ ም፡ እ ነ፡  
ዩ ር ዳ ዩ ሰ፡ ገ ገ ስ፡ ዩ ገ ራ ሆ፡  
ወ ገ ጉ ዩ፡ እ ም ቀ ዩ ማ ሀ፡ ለ  
ኵ ማ ስ ነ፡ ሲ ዩ ስ ስ፡ ክ ር ሰ ጉ  
ሰ፡ ወ ስ ቦ፡ ገ ሠ ማ፡ እ ገ ዘ፡ ያ  
ገ ለ፡ ቱ ም፡ መ ክ ነ ክ፡ ጊ ዘ፡  
ጉ ም ቀ ተ ዩ፡ ወ ኵ ተ ጉ ዩ ያ፡  
ወ ኵ ም ዝ፡ ተ መ ያ ጠ፡ መ ያ፡

ወቆመ፡ ከመ፡ ዲተራጊም፡  
ቃለ፡ ደዊተ፡ ነቢዩ፡ ርክዊ  
ከ፡ መዓዓተ፡ ወራርህ፡ ወ  
ከዕባ፡ ዲቤ፡ ምጥተ፡ ከገ  
ኪ፡ ባሕር፡ ከገ-ዋዲኪ፡ ወ  
ሐገተ፡ ለ፡ ርዳኖሐ፡ ከገባ  
ሐከ፡ ዲባረከ፡ ወዲቤ፡ ደዋ  
ተ፡ ከገተ፡ በተ፡ ነቢተ፡ በሐ  
ገተ፡ ገ፡ ዊተ፡ ባሕር፡ እምቀ  
ዊመ፡ ገገ፡ ለሐገኪሐ-ባሕ  
ር፡ ከወጽሐ፡ ከመ፡ ዲከ-ገ  
ኖ፡ ለምዲር፡ በገባ-በ፡ ወሐ  
ባ፡ ርክዊ፡ ዊሐገሐ፡ ገገተ፡  
ዊርዳኖሐ፡ ወገቤሐገ፡ ዲባ  
ረ፡ ወተመዲጠተ፡ ከዕባ፡ ገ  
ባ፡ መከተ፡ ከቀዲመ፡ በተሐ

ዘዘ፡ኦግዚኦ፡ኢህ ሰ-ሰ፡ክ  
ርሰ፡ፋ-ሰ፡ፋ፡ርዕዎ፡ዐ፡ጢህ፡ጊዎ  
ዎ፡ወሰገዎ፡ቀደ፡ሆ፡ፊ፡ለ  
ኦግዚኦ፡ወደ፡ጡ-፡ኦግዐ  
ሰጢህ፡ወኦግዚኦ፡ተህ  
ዓሎ፡ለገ-በርክ፡ወለወል  
ዎ፡ዐ፡መተክ፡ወኢ-ታግግ  
ዎ፡ዎገ-በር፡ኦደህ፡ደጢ፡  
ርኦሰክ፡ኦሰመ፡ኦገተ፡ኦ  
ግዚኦ፡ወኦ፡ገ-በር፡ኦገ  
ተ፡ገገ-ሥ፡ወኦ፡ገ፡ኦ፡ኦ  
ገተ፡ገገ፡ወኦ፡ገ፡ገ-በር፡ፋ  
ኦገተ፡ገደል፡ሰሆግዎ፡  
ወኦ፡ገ፡ገ፡ገ፡ኦገተ፡ወ  
ልደ፡ኦግዚኦ፡ገ፡ገ፡ር፡ወኦ  
፡ወልደ፡ኦገ፡ገ፡ኦመሰደ



ለዕለ: ርእሱ: እግዚአብሔር:  
ወእምዛ: እልግለ: ለዕለ: ር  
እሱ: ወርእሱ: ለሰማዊ: ለ  
ሎተ: ወደ ወርዶ: መገረከ:  
ቀዳሱ: ወሰተ: ተ: በእም  
ሰለ: ርግ: በ: ወገበረ: ደለ:  
ርእሱ: እግዚአብሔር: **ሲዳሱ:**  
ክረሱ: ተሰ: ወደ ሰማዕ: ቀ  
ል: እግዚአብሔር: ወሰተ:  
ሰማዊ: ወደ ሰለ: ዝገቱ: ወ  
እቱ: ወልደደ: ዘኮራ: ቀር: ወ  
ሱ: ተ: ሠመርኩ: ዝገቱ: ወ  
ልደደ: ወሰተ: ገበርኩ: ሰማ  
ደተ: ወምዶረ: ገገቱ: ወ  
እቱ: ወልደደ: ዘተወልደ: እ  
ምቀድመ: እግዚአብሔር: ወመ

ዋዕ ል:: ዝገቱ: ውክቱ: ወ  
ልደዳ: ዘኢ ዲቲ ልላጥ:  
ወኢ ዲቲ ልላጥ: ክምገባ:  
ዝገቱ: ውክቱ: ወልደዳ: ዘ  
በክመገባ: ዘከመገባ ሃ። ወሰበ:  
ከምዑ: ልርድ ዕቲ: ዘገቱ:  
ቃለ: ክምሰ መገባ: ተወሰከ:  
ሃዲ መገባ ቲ: ወጸገዳ: ወተ  
ሰምዳ: ዝገቱ: ቃለ: ለደ  
ሐገሎ: መጥምቅ: ወልኦር  
ደኢሁ:: ወሆሎ መ:: ሐገ  
ብ: ኦል: ሀሎ: ህዳ: ወከ  
ምገባ: በክግዚ ኦኒ: **ኢደሱከ:**  
ክርከቶከ: ወደቤ: ደሐገሎ:  
በቃለ: ወከገ: ከምዳ: በጽድ  
ቅ: ኦገዘ: ደብል: ርኢክ

ዎ: ለ መ ን ሌ ስ: ቀ ያ ስ: ስ ን  
ዘ: ወ ወ ር ያ: ኤ ም ሰ ማ ያ:  
ወ ነ በ ረ: ያ ለ: ር ኤ ስ: ለ ኤ ግ  
ዜ ኤ ነ: **ኢ. ዩ ሱ ስ** ወ ሰ ማ ሰ ኩ-  
ቃ ለ: ስ ለ: ኤ ን ዘ: ያ ለ ሰ ማ ን:  
ሰ ም ያ: ለ ወ ለ ያ: **ቀ** ወ ሰ ለ:  
ወ ጽ ለ: ኤ ግ ዜ ኤ ነ: **ኢ. ዩ ሱ ስ**  
ክ ር ስ ሳ ስ: ኤ ም ወ ሰ ስ ስ: ር ር  
ያ ያ ስ: ሌ ን ም: ጥ ም ቀ ስ:  
ወ ረ ያ: ሰ ስ ስ ስ: መ ለ ኤ ክ  
ሱ: ኤ ም ሰ ማ ያ: ወ ም ር ዎ:  
በ ክ ነ ሌ ሆ ሰ ስ: ወ ኤ ወ ጽ ኤ  
ዎ: ኤ ም ያ ር ያ ያ ስ: ም ሰ ለ:  
ኤ ር ያ ኢ ሆ: **ቀ** ወ ኤ ም ዝ: ስ  
ግ ያ: ሳ ስ ስ: ወ ስ ስ: ኤ ግ ዜ ኤ  
ነ: **ኢ. ዩ ሱ ስ** ክ ር ስ ሳ ስ: ኤ ም  
ያ ር ያ ያ ስ: ም ሰ ለ: ኤ ር ያ

ኢሆ : ኦሐ ከ = በ ኡ : ገ ደ መ :  
ኢዳሩ ከ ሌ ም : በ ህ ዳ : ራ ኒ  
ዎ ሙ : ለ ኦ ር ዳ ኢሆ : ጎ በ = ሀ  
ገረ : ኦ ሞ ገ : ወ ሞ ሞ ጎ በ : ከ መ :  
ደ ጎ ወ ሆ : ስ ጎ በ ኦ : ወ ስ ተ : ግ  
ደ መ ሞ ተ : ኦ ግ ዚ ኦ ን : **ኢሆ**  
**ሱ ስ ክ ስ ጉ ስ** = ወ ሶ በ : ነ ጾ ረ : ስ  
ደ ሙ ገ : ዘ ከ ን : በ ወ ስ ተ : ዋ ር  
ደ ሞ ስ : ወ ዘ ከ መ : ስ ም ም : ለ  
ዋ ስ ገ ስ : ኦ ገ ዘ : ደ ከ ወ ሞ :  
ስ ም ሞ : ለ ኦ ግ ዚ ኦ ን : **ኢሆ ሱ**  
**ሱ** : ከ መ = ወ ኦ ቱ = ወ ል ዳ : ኦ  
ግ ዚ ስ በ ስ ስ ር : ስ ረ : ም ስ ስ ስ  
ሆ : ለ ኦ ግ ዚ ኦ ን : **ኢሆ ሱ ስ ስ** : ክ  
ር ስ ጉ ስ : ገ ደ መ : ስ በ = ጉ ራ  
ለ ሙ = ኦ ም ሪ ሆ : ወ ሞ ር ገ :  
መ ል ሳ ል ቱ : ደ በ ር : ዘ ሆ

ሎ፡ ህ ዩ፡ ወ ሰ ዩ ጠ፡ ገ ሂ፡ ግ  
ር፡ ግ፡ ወ ስተ፡ ር እ ሰ፡ ዩ ገ ጠ ር፡  
ወ ዩ ጠ ሰ፡ ተ ሂ ሂ ር፡ መ ግ ግ  
ሠ ታ ታ፡ ዩ ለ ም፡ እ ስ መ፡ ለ  
ተ፡ ወ እ ቱ፡ ወ ሰ ገ ዩ ክ፡ ለ ታ፡  
ለ ክ፡ እ ሁ ሰ ክ ር ወ ዩ ጠ ለ፡  
እ ግ ዢ እ፡ ኢ ዩ ሱ ስ ጉ ስ ሱ ሱ፡  
ክ መ፡ ሰ እ ግ ዢ እ ገ ጠ ሱ ር፡  
ባ ስ ጉ ሱ ቱ፡ ዩ መ ል ክ፡ ወ ተ  
መ ዩ ጠ፡ እ ግ ዢ እ ሂ፡ ኢ ዩ ሱ  
ሱ፡ ወ ስተ፡ ገ ዩ ም፡ እ ስ መ፡ ዩ  
ቀ ወ፡ እ እ ም ሮ፡ ክ መ፡ ሰ ዩ  
ጠ ግ ፡ ዩ ም ሱ ክ ሮ፡ ጠ ሂ ሂ ጠ፡  
ወ እ ሮ ሂ ጠ፡ ወ እ ሮ ሂ ጠ፡ ገ ሱ  
ሱ፡ ወ እ ጠ ል ዩ፡ ም ግ ታ ሂ፡ ማ  
መ ግ ል ታ፡ ወ ማ ለ ለ ታ፡ ወ መ

ጽሕ: ነበ. ህ: ሰ ዲ ገ: ወ-ሰ  
ተ: ገዲ ም: ወ ዲ ቤ ሉ-: እሰ  
መ: ወ ለዲ: እጋ ለ: እመ ሕ  
ደው: ስ ገ-ተ: በ ለ: ለ እ ሰ: እ  
ዕ ሰ ገ: ዲ ስ-ፍ: ፋ-በ ሰ-ተ: እ  
ሰ መ: እ እ ምር: ከ መ: ር ጉ  
-በ: ስ ገ-ተ: ወ ስ ወ-ሉ እ: እ  
ግ ዚ እ ነ: **ኢ ዲ ሰ-ሰ ወ ዲ ቤ ሉ-:**  
እ ሰ መ: ጽሕ-ፍ: እ ከ: በ ፋ-በ  
ሰ-ተ: ከ መ: ላ ሕ ዲ: ሰ-በ እ:  
እ ለ: ከ ሰ-: ቃ ለ: ዘ ዲ መጽ  
እ: እ ም እ ጉ: ለ እ ግ ዚ እ-በ  
ሕ. ር: ወ ስ-ተ ዲ መ: እ እ ም  
ር: እ ግ ዚ እ ነ: **ኢ ዲ ሰ-ሰ:** ከ  
መ: ሰ ዲ ጠ ገ: ዲ ፈ ፋ ፍ:  
ደ መ ክር: በ መ ለ ሳ ለ-ተ: ም

ለወጣዳ፡ ኢ ላረ ሰ ለገጦ፡ ወ  
 ቀ ደ ጠ፡ እ ግ ዘ እ፡ *ኢ ላረ ሰ፡*  
 ወ ላ ር ገ፡ ህ ላ ፡ ወ ሰ ደ ጠ ገ፡  
 ላ ር ገ፡ ጠ ከ ህ እ ቀ ር ገ ጉ ፡ ገጠ  
 ለወጣዳ፡ ወ ደ ጠ ለ፡ እ ሰ ጠ፡  
 ወ ለ ደ፡ እ ግ ዘ ኦ ብ ሐ ር ጉ  
 ገ ጉ ፡ ጠ ከ ጠ፡ ሰ ገጠ ላ፡ ኮ ፤ ጠ  
 እ ገ ጉ ጉ ፡ ላ ር ሐ ገ ሰ፡ ወ ለ ደ ፡ ዘ  
 ከ ር ደ ሰ ፡ ገ ገ ፡ ሐ ፡ ፤ ገ ር ሰ ከ ፡ እ  
 ወ ለ ሰ ለ ጉ ፡ ዝ ገ ጉ ፡ ለ ጉ ፡ ጠ  
 ቀ ደ እ ፡ ወ ጉ ወ ለ ወ ፡ ታ ሐ ጉ ፡  
 እ ሰ ጠ፡ ገ ር ሐ ር ፡ ለ ጠ ሰ እ ከ  
 ጉ ሀ ፡ ደ እ ዝ ጠ፡ ጠ እ ገ ጉ  
 እ ከ ፡ ከ ጠ፡ ደ ሰ ቀ ር ከ ፡ ጠ ላ ር ፡  
 ር ላ ላ ከ ፡ ወ ጠ እ ደ ዌ ላ ጠ፡  
 ደ ፤ ለ ሐ ር ፡ ከ ፡ ከ ጠ፡ ኢ ጉ ላ  
 ቀ ር ፡ ጠ ሰ ጠ ገ ፡ እ ግ ር ከ ቀ ለ

፡ ወ ሰ  
 ለ፡ እ ሰ  
 እ ጠ ሐ  
 እ ሰ ፡ እ  
 ለ ጉ ፡ እ  
 ህ ፡ ር ጉ  
 ህ ሐ ፡ እ  
 ደ ለ ለ፡  
 ፡ ጠ ላ ጠ  
 ሰ ፡ ጠ ሐ፡  
 ፡ ወ ገ  
 ዘ ሐ ፡ ጠ  
 እ ገጠ  
*ሰ ፡ ለ ፡ ሰ*  
 ቀ ሣ፡  
 ለ ጉ ፡ ጠ

ዕ ለ፡-ተ ኩላ፡ ወ ከ ያ ሲ፡-ተ ጌ  
ዳጊ፡ ወ-ተ ከ ያ ያ፡ ስ ጊ በሰ-ወ  
ከ ያ ሲ፡ ወ ሰ ሊ ሞ፡ ስ ር ስ ያ፡ ስ  
ግ ዘ. ስ፡ *ጊ ያ ሰ-ክ ስ-ከ ስ-ከ* ፡-ፎ ሆ፡  
ለ ሰ ያ ጣ ግ፡ ወ ያ ሊ ል፡ ስ ሰ  
መ፡ ጽ ስ-ፍ፡ ስ-ታ መ ክ ር፡ ስ  
ስ ግ ዘ ስ-በ ስ ሲ ር፡ ስ ግ ወ ስ ክ  
ከ፡ ወ ስ ግ ወ ግ፡ ግ ያ ግ፡ ስ ያ  
ጣ ግ፡ ወ ግ ፡-ፍ፡ ወ ቀ ር ሰ፡ መ  
ሳ ስ ክ-ፎ ሆ፡ ወ ተ ል ሳ ክ ዎ፡፡  
ወ ስ ግ ወ ግ ፡-ተ መ ከ ር፡ ስ ያ ጣ  
ግ፡ ወ ስ ሲ ር፡ ስ ግ ዘ. ስ፡ *ጊ ያ ሰ-ክ*  
ግ ያ ሲ ር፡ ግ ል ል፡ ከ መ፡ ያ ተ  
ፎ ጸ ግ ወ፡ ታ ል፡ ከ ሊ ያ፡ ክ ያ ሊ፡  
ሰ ግ ግ ሰ፡ ግ ል ስ፡ ስ ሰ፡ ያ ግ ሰ  
ፍ፡ ወ ስ-ተ፡ ጽ ል መ ተ፡-ሰ ር ግ  
ግ፡ ያ ሊ ያ፡ ሠ ር-ፍ፡ ሳ ሰ ሊ ሆ

መ፡፡ በርሃ፡፡ መልክቱ፡፡ ለ  
አግዚአቲ፡ **ኢ. ላ ሱስ፡** ክርሱዋ  
ሱ፡ ያክዱኖ፡ ለገብሩ **ፋገብ**  
**ራ፡ ሐ ያ ወት፡ ወ በቱ፡፡**  
**ተ ከም ሪ ሆ፡ ለ ቀ ያ ሱ፡**  
**መ. ከ ስ. ል፡ ለ ቀ፡ መ ለ አ**  
ክተ፡ መልክኩ፡ ለ አግዚ  
አብሔር፡ ቀ ለ ም ጊ ጊ፡ አ  
ሰተ፡ አ ራ ሆ፡ ዘ ያ ፍ ሳ ም  
መዳርዳረ፡ ዘ. መ፡ መሐ  
ዘ፡ ቀ ያ ሱ፡ መንክር **ፋት** ግ  
-በልዩ ሆ፡ ወ አስተብቀኛቱ፡  
አ ም ግር፡ ያ ያ ሳ ነ፡ ዘ ዩ  
ሐ ወ ር፡ በጽል መቶ፡ አ ም ያ  
ያ ቀ፡ ወ አ ም ጋ ሌ ነ፡ ቀ ት ር፡  
ወ አ መዳ ግንተ፡ ጸ ለ ሊ፡ ዘ ያ  
ጸ ወ ር፡ በ ለ ወ ር፡ ለ ዓ ለ መ፡

ዳ ለ ም፡ አ ሙ ጊ ፡ ት ፡ ለ ለ ፡  
ከመ፡ ሀ ለ ፡ ፊ ፡ ስ ለ ፡ ሌ ፡ ሌ ፡  
ሂ ፡ አ ግ ለ ለ ፡ ስ ለ ፡ ር ፡ ወ ም ግ ፡  
ር ፡ ም ሐ ረ ፡ ት ፡ ለ ፡ ፤ ም ግ ፡ ወ  
ፍ ፡ ት ፡ ሐ ፡ ለ ም ሐ ስ ለ ፡ ግ ፡ ወ ም  
ሢ ፡ ሂ ፡ ለ ስ ፡ ለ ፡ ስ ፡ ስ ፡ ስ ፡ ስ ፡  
ጊ ፡ ት ፡ ለ ስ ፡ ለ ሙ ፡ ለ ሙ ስ ፡ ለ ፡ ስ ፡  
ሉ ፡ ጊ ስ ፡ ወ ስ ስ ፡ ስ ፡ ስ ፡ ስ ፡  
ወ ስ ስ ፡ ር ስ ፡ ስ ፡ ስ ፡ ስ ፡ ስ ፡  
ኢ ፡ ስ ፡ ስ ፡ ስ ፡ ስ ፡ ስ ፡ ስ ፡  
ለ ፡ ስ ስ ስ ፡ ስ ፡ ስ ፡ ስ ፡ ስ ፡  
ሌ ሀ ፡ ወ ስ ስ ስ ፡ ስ ፡ ስ ፡ ስ ፡ ስ ፡  
ፍ ፡ ወ ስ ስ ፡ ስ ስ ስ ፡ ወ ስ ስ  
መ ፡ ስ ስ ስ ስ ፡ ስ ስ ስ ፡ ወ ስ ስ  
፤ ፡ ስ ስ ፡ ስ ስ ስ ፡ ስ ስ ስ ፡ ስ ፡  
ስ ፡ ስ ፡ ስ ስ ፡ ስ ስ ስ ስ ፡ ስ ስ ስ ፡  
ፍ ስ ፡ ስ ስ ስ ፡ ስ ስ ስ ፡ ስ ስ ስ ፡

ሰ ከወቃ ወሰዳ ስመ፡ ሰ ስዝ  
ሚዲህ፡ ወለ ስግዳ ሌህ፡  
ከመ፡ ይፀርዎ፡ በለ ሊቶ፡  
ክንበለ፡ ያክምር፡ ስብክ፡  
ወደብጽሐዎ፡ ተበ፡ ለቶ፡  
ከርሐቲ ያኑ፡ ለቶ ያኑ፡ **ሚ**  
**ከ ክ ል** ወገብረ፡ ከሚህ፡ ወ  
ህሎ፡ ለሰሎ፡ ለ **ሚ ከ ክ ል**፡  
ወክንበርዎ፡ ወክምዝ፡ ከኑ፡  
ሰበሃ፡ ዲቶ መሐለል፡ ወደ  
ሰሐል፡ በጥቡዕ፡ ልብ፡ ተበ፡  
**ሚ ከ ክ ል**፡ ክንዘ፡ ዲብል፡ ስ  
ክግዚክዳ፡ ርድክኒ፡ ወፊው  
ሰኒ፡ ክምዝ ንቱ፡ ደዌ፡ ዘ  
ረ ከበኒ፡ ክስመ፡ ክኒ፡ ገብ  
ርክ፡ ስንዘ፡ ክገብር፡ ተዝ  
ክረክ፡ ተሰሚ ንደ፡ በጽሎ

ተክ፡ ወዲ ፡ ባል፡ ዘጥተ፡ ም  
ሰ ለ፡ ኦጥ ብዕ፡ ወ በክዲ፡  
መፈር፡ ኦጥዘ፡ ዲጥ ድዕ፡  
ዕጥ ግዲ ሆ፡ ስኦ ሐተ፡ ዕለ  
ተ፡ ገዢ፡ መጥፈተ፡ ሌ ሊተ፡  
ሠረተ፡ ላዕ ሌ ሆ፡ ፡ ሰርሃጥ፡  
ዳቢ ዲ፡ ፡ ወ ገበረ፡ መኪ ክ ሌ ል፡  
ወ ሰተ፡ ሌ ቱ፡ ወዲ በ ሌ፡ ተ  
ጥሥ ኦ፡ ወ ሐ ዩ ወ፡ ኦ ምዝ  
ጥቱ፡ ዲ ዌ፡ ኦሐመ፡ ኦ ግዢ ሌ  
ብሐ ር፡ ራ ወ ሰ ክ ቱ ወ ዲ በ  
ሌ፡ ወ ሌ ቱ፡ ል ም ጥ ቱ፡ ጥ ጥ  
ዲ ዲ ከ፡ ኦ ሰ ከ፡ ዲ ሌዢ፡ ሌ ግ  
ዢ ሌ ዩ፡ ኦ ጥ ዘ፡ ቱ ራ ሌ ዩ ሂ፡  
ወ ሰተ፡ ዝጥ ቱ፡ ቱ ህ ር ሰ፡ ወ  
ሐ ማ ም፡ ወ ሌ ያ ር ማ ጥ ክ፡ ሐ  
ወ ም ቱ ሆ፡ ወ ል ወ ሥ ሌ፡ ቱ ዲ ሌ

ጠጊ ካ ኦ. ል፡ ወ ያ ለ. ለ፡ = ወ ና  
ሁ፡ እ ግዚ እ ዩ፡ ፈ. ወ ሰ ከ፡ ወ  
ወ ሀ ስ ከ፡ ፕ ዩ ና፡ ወ ኢ. ተ እ  
- ሰ ሰ፡ እ ም ግ፡ ያ ግ ሙ፡ ወ ኢ  
ተ ግ ስ ሮ፡ ኃ ጢ እ ተ፡ ከ ሙ፡  
ዘ ዩ እ ኪ፡ ኢ ያ ር ከ. ስ ከ  
ወ ዘ ፖ ተ፡ - ስ ሂ ለ. ፡ ሰ ር ር ስ፡  
እ ያ ዩ ሁ፡ ወ ገ ሠ ሦ፡ ከ ለ  
ፖ ተ ሁ፡ ወ ያ ለ. ለ. ፡ ተ ፖ ሠ  
እ፡ ወ ስ ር ር፡ ስ እ ግ ሪ ከ፡ እ ፖ  
ዘ፡ ተ እ ከ ፖ ፡ ለ እ ግ ዚ እ. ስ  
ሱ. ር ር ወ ተ ሪ ሠ ሱ፡ ፈ ያ ፋ  
ዩ፡ ስ እ ፖ ተ፡ ዘ እ ሱ ዩ ወ፡ እ  
ም ያ ዩ ሁ፡ ወ ሰ ገ ዩ፡ ቀ ያ  
ሙ፡ ሠ ሰ ለ. ፡ ለ ጠጊ ካ ኦ. ል፡ ለ  
ቀ፡ ሙ ለ እ ከ ተ፡ እ ፖ ዘ፡ ዩ  
ሲ. ስ ሱ፡ ወ ያ ዚ ም ር፡ ስ ቃ

ለ፡ ፍሥሐ፡ ወኃህ ተ፡፡ ወ  
ሶ፡ ስ፡ ር እ ዩ፡ ዙ ለ፡ ሕ ግዝ፡ ስ፡  
ዘ ዩተ፡ ተ እ ምረ፡ ዓ ሊ ዩ፡  
ዓ ሊ ዩ፡ ስ ግ ከ ፍ፡ ወ እ ስ ተ  
ዩ ፀ ሱ፡ ሰ ስ ዩ፡ ለ ቀ ዩ ስ፡  
*መግ. ካ እ. ለ፡ ሊ ቀ፡ መ ስ እ ክ*  
ቶ፡፡ ወ ወ እ ቱ ሰ፡ ስ እ ሲ፡ ወ  
ፈ ዩ ፋ ዩ፡ ገ ሊ ረ፡ ሠ ፍ ዩ፡  
እ ግ ዘ፡ ቀ ዩ መ፡ ወ እ ዩ ስ  
ጠ ስ፡ ስ ዩ ለ፡ ለ *መግ. ካ እ. ለ፡*  
ስ መ፡ *፲* ወ *፪*፡ ስ ስ ለ፡ ወ ር ፋ፡  
ስ ስ ክ፡ ስ መ፡ ስ ሰ ረ ፈ፡ ስ ስ ስ  
ም፡ ወ ስ ስ፡ ወ ስ ተ፡ መ ግ ግ  
ሠ ተ፡ ሰ መ ዩ ቶ፡ ስ ቶ ግ ስ  
ሌ ፍ ሆ፡ ለ *መግ. ካ እ. ለ፡ ሊ ቀ፡*  
መ ስ እ ክ ቶ፡ መ ስ እ ክ፡ ም  
ሕ ረ ቶ፡ ወ ሣ ህ ለ፡፡ ወ ስ ነ ስ፡

ወ ሐዲ፡ ጥ ም ቀቀ፡ በቲ ገ  
በ ል ና ሆ፡ ይ ራ ው ሰ ኒ፡ እ  
ም ያ ዌ፡ ኃ ጢ እ ት፡ ለ ዓ  
ለ መ፡ ዓ ለ ም፡ እ ማ ገ፡  
*ተ እ ም ራ ሆ፡ ለ ቀ ዲ ል፡ ገ*  
*ብ ር እ ል፡ መ ል ክ ክ፡ ን ስ*  
ቱ፡ ወ በ ረ ቱ፡ ሃ ሀ ሱ፡ ም  
ሰ ል ፣ ለ ዓ ለ መ፡ ዓ ለ ም፡  
እ ማ ገ፡ ከ መ፡ ረ ድ እ፡ ለ  
ድ ሲ ፍ፡ ዲ ሲ፡ ሃ ር ድ ክ፡  
ከ መ፡ ይ ካ ፡ ሃ ኖ መ፡ ዓ ለ  
ዳ፡ ከ ፡ ኒ ኒ፡ ወ ዲ ቀ ተ ል ም፡  
በ ም ክ ሩ፡ ወ ና ሆ፡ መ ል  
እ ክ፡ እ ግ ዢ እ ብ ሐ ር፡ ወ  
ረ ዳ፡ ለ ስ ል ሆ መ፡ ዘ ሰ መ፡  
*ገ በ ር እ ል፡ ወ ያ ር መ፡ በ ክ*  
፣ ል ሆ፡ ወ ወ ን ሱ፡ እ ም ኒ ሆ፡

መ ዓ ዘ ፡ ሠ ላ ሃ ም ፡ ወ መ ል አ ፡  
፡ ፋ ስ ፡ ወ ስ ቱ ፡ መ ህ ጊ ፡ ዓ ስ ፡  
ጊ ፡ ፡ ስ ገ ግ ፡ ስ ጊ ገ ፡ ስ ጊ ፡ ወ  
ስ ቱ ፡ ዘ ጊ ሣ ስ ገ ፡ ር ጊ ፡  
ለ ጊ ፡ መ ጊ ግ ፡ ወ ጊ ግ ፡ ወ  
ለ ግ ስ ጊ ፡ ሃ ፡ ር ጊ ፡ ወ ጊ ፡  
ወ ተ ጊ ግ ፡ ስ ጊ ግ ፡ ወ ጊ ግ ፡  
ግ ፡ ስ ጊ ፡ ወ ጊ ፡ ዘ ጊ ግ ፡  
ጊ ግ ፡ ስ ጊ ግ ፡ ወ ጊ ፡ ወ ጊ ፡  
ር ጊ ግ ፡ ወ ጊ ግ ፡ ወ ጊ ግ ፡  
ግ ግ ፡ ስ ጊ ግ ፡ ወ ጊ ግ ፡  
ግ ግ ፡ ስ ጊ ግ ፡ ወ ጊ ግ ፡  
ግ ግ ፡ ስ ጊ ግ ፡ ወ ጊ ግ ፡  
ግ ግ ፡ ስ ጊ ግ ፡ ወ ጊ ግ ፡



ወ አ ም አ : ለ ህ መ : ወ በ ግ  
ዳ : ለ ተ ገ ክ ሩ : ወ እ ገ ዘ : ዓ  
ሐ ወ : ር : ተ ለ - ተ : ክ ር ሐ ቲ ያ  
ገ : ወ ረ ከ ሰ : በ ል ል ገ : ያ  
ኦ ገ ሰ ሐ : ወ ያ ገ : ገ ም ረ : ወ ወ  
አ ቱ ሰ : ብ አ ሲ : ገ ዲ አ : ለ ህ መ :  
ወ ወ ል ዲ ሂ : ያ ገ ዘ : ዲ ሰ ሐ  
ብ : በ ግ ዳ : ወ ወ እ ገ መ ሂ :  
አ ገ ሰ ሐ : ወ ገ ም ር : በ ገ ሐ :  
ቲ ለ ህ መ : ለ ወ እ ቱ : በ አ ሲ :  
ዘ ም አ ለ : ወ ል ዲ : ገ ዲ ሰ ሐ :  
ለ ህ መ : ወ በ ግ ዳ : ወ ር ገ : ወ  
ተ ዲ ሳ ለ : ወ ገ ለ እ : ወ ሐ ተ :  
ወ ሐ ተ : ለ ገ መ : በ ዲ ገ ገ ገ :  
ወ እ ገ መ : ኦ ገ ሰ ሐ : ወ ገ ም  
ር : ወ ወ ሐ ዲ : ለ ህ መ : ወ በ ግ  
ዳ : ወ ሐ ተ : ዲ ለ ዲ : ሐ ተ ለ : ገ

ደም፡ ወ ወ ጸ ስ፡ ስ ቡ ፣ ገ ብ ረ፡

**ገ ብ ረ፡ ወ ገ ራ ስ፡ ቅ ደ ስ፡**

ገ ብ ረ፡ ወ ገ ራ ስ፡ ቅ ደ ስ፡

ገ ብ ረ፡ ወ ገ ራ ስ፡ ቅ ደ ስ፡

ገ ብ ረ፡ ወ ገ ራ ስ፡ ቅ ደ ስ፡

ገ ብ ረ፡ ወ ገ ራ ስ፡ ቅ ደ ስ፡

ገ ብ ረ፡ ወ ገ ራ ስ፡ ቅ ደ ስ፡

ገ ብ ረ፡ ወ ገ ራ ስ፡ ቅ ደ ስ፡

ገ ብ ረ፡ ወ ገ ራ ስ፡ ቅ ደ ስ፡

ገ ብ ረ፡ ወ ገ ራ ስ፡ ቅ ደ ስ፡

ገ ብ ረ፡ ወ ገ ራ ስ፡ ቅ ደ ስ፡

ገ ብ ረ፡ ወ ገ ራ ስ፡ ቅ ደ ስ፡

ገ ብ ረ፡ ወ ገ ራ ስ፡ ቅ ደ ስ፡

ገ ብ ረ፡ ወ ገ ራ ስ፡ ቅ ደ ስ፡

ገ ብ ረ፡ ወ ገ ራ ስ፡ ቅ ደ ስ፡

ገ ብ ረ፡ ወ ገ ራ ስ፡ ቅ ደ ስ፡

ገ ብ ረ፡ ወ ገ ራ ስ፡ ቅ ደ ስ፡

ገ ብ ረ፡ ወ ገ ራ ስ፡ ቅ ደ ስ፡

ደ-ዐ-፡-ገ-በ-፡-ቤ-ተ-፡-ክርስቲያን፡  
ወ ወ-እ-ቶ-መ-ሰ፡-ሰ-በ-ኦ፡-ፀ-ገ  
ር፡-እ-ለ፡-ፀ-ለ-ወ፡-ገ-በ-፡-ቤ-ተ-፡-ክ  
ርስ-ቴ-ያ-ን፡-በ-መ-ላ-ል-ተ፡-ወ  
በ-ቀ-ኔ፡-ወ-ገ-ዮ፡-ሰ-በ፡-ር-እ-ዮ፡-ወ  
ገ-ዮ፡-እ-ን-በ-ሰ፡-ወ-ነ-ም-ር፡-ወ-ተ  
ደ-ላ-ሉ፡-ወ-ሠ-ጊ-ሩ፡-ሐ-ፀ-ጊ፡-ቤ-ተ፡  
ክርስቲያን፡-ወ-ነ-ሠ-ገ፡-እ-ን-ተ  
ጸ፡-ወ-ቱ-ለ-ኛ-፡-ወ-ደ-ቤ-ል-ም-መ፡  
እ-ን-በ-ሰ፡-ወ-ነ-ም-ር፡-ለ-ሐ-ገ-ዝ-በ፡  
ወ-ለ-ካ-ህ-ኖ-ት፡-ወ-ለ-ደ-ያ-ቆ-ኖ  
ት፡-እ-ን-ት፡-እ-ሰ፡-ወ-ሰ-ተ፡-ቤ-ተ፡  
ክርስቲያን፡-ን-ሠ-ኦ፡-ለ-ህ-መ፡  
ወ-በ-ግ-ዮ፡-ዘ-ኦ-ዘ-ዘ-ኖ፡-እ-በ-ኔ፡-ገ  
-በ-ጊ፡-መ-ገ-ፊ-ሰ፡-ቀ-ዮ-ሰ፡-ዘ-ዮ  
-ም፡-ሆ-መ-ተ፡-ዘ-ነ-ሣ-እ-ኖ፡-እ-ም  
እ-ን-ል፡-ወ-ነ-በ-ር-ኔ፡-እ-ን-ዘ፡-ኖ

በ ልዕ፡ ሣዕረ፡ ወ ናሐ፡ ሉ፡ ወግዮ፡  
ገሥኡ፡ ወ ኡ፡ ስገሐ፡ ለ ክመ፡  
ወ ክመ ገ፡ ተናገሩ፡ ከ ገበሐ፡  
ወ ነ ምር፡ ወ አ ምድሩ ለ ሀ፡ ሐ  
ሩ፡ ከ ገበሐ፡ ወ ነ ምር፡ ሐ ቀ ለ፡  
ገ ደ ም፡ ወ ጽ ኡ፡ ስ ስ፡ አ ለ፡  
ሀ ለ ወ፡ ወ ስ ተ፡ ለ ተ፡ ክ ር ስ ቲ ያ  
ገ፡ ወ ረ ክ ስ፡ ቀ ዊ ሞ መ፡ ለ ስ ገ  
ቀ፡ ለ ተ፡ ክ ር ስ ሉ ያ ገ፡ ወ ስ ስ፡  
ር ከ ዩ፡ ለ ህ መ ሊ፡ ተ መ ሲ ለ፡  
ክ መ፡ አ ገ ተ፡ ለ ተ፡ ወ በ ግ ዐ ሊ፡  
ቀ መ ሲ ለ፡ ክ መ፡ አ ገ ተ፡ ከ ያ  
ግ፡ አ ም ስ ስ ገ ግ፡ ግ ገ ሲ ቱ፡ አ  
ገ ክ ሩ፡ አ ሞ ገ ቱ፡ ስ ስ ስ ስ ህ ገ ር፡  
ወ ተ ያ መ፡ ወ በ ል ዐ፡ ስ ያ፡ ስ መ  
ገ፡ ወ ገ በ ሩ፡ ቀ ገ ገ ካ ር፡ አ ስ ክ፡ ስ  
ሉ ተ፡ ሞ ቶ መ፡ ጸ ሉ ቱ፡ ወ በ ረ ክ

ቱ፡ ሃ ሀ ለ፡ ም ስ ለ፡ ገ-በኛ፡

ለ ላ ለ ሙ፡

ላ ለ ም፡ ሄ ሙ ጊ፡፡

*[Faint, mostly illegible text in Ge'ez script, appearing as bleed-through from the reverse side of the page.]*









A h...  
 i: 09  
 h: 7  
 G. d: 4  
 Z. h: 7  
 8. h: 7  
 A. h: 7  
 4: 1  
 7. 104  
 104: 6  
 4: 6-11  
 8. 1. 4: 1  
 11: 6  
 8. 1: 10  
 11: 10



ኦ ኩ ቲ ታ : ቀ ር ባ ጥ : ዘ እ ግ ዝ ኡ ት  
፲ : መ ሃ ር ሃ ም : ወ ላ ዲ ታ : ኦ ም ል  
ክ : ጥ ጽ ሐ ታ : ዘ ነ በ በ : በ መ ጥ  
ፈ ስ : ቀ ዲ ስ : ኦ በ : ሐ ር ሃ ቅ ሰ : ኢ  
ኢ ስ : ቅ ጵ ስ : ዘ ሀ ግ ረ : ብ ሐ ጥ ሰ :  
ጽ ስ : ታ : ወ በ ረ ክ ታ : ዓ ሀ ስ : ም  
ሰ ለ : ጉ በ ራ : ጉ በ ረ : ሐ ዲ ወ  
ቅ : ለ ዓ ለ መ : ዓ ለ ም : ኦ መ ጥ ጥ :  
ጉ ሥ ዓ : ል በ ዓ : ቃ ል : ሠ ፍ ዩ : ጉ  
ሥ ዓ : ል በ ዓ : ቃ ል : ሠ ፍ ዩ : ጉ ሥ  
ዓ : ል በ ዓ : <sup>ቃ ለ : ሠ ፍ ዩ :</sup> ወ ኦ ኒ : ኦ ዓ ዩ ፅ : ቅ  
ዳ ስ ሃ : ለ መ ሃ ር ሃ ም : ኦ ኩ : በ ኦ በ  
ዝ ፍ : ኦ ስ : በ ኦ ወ ህ ጸ : ወ ኦ ኒ : ኦ ዓ  
ዩ ፅ : ወ ዳ ስ ሃ : ለ ዩ ጥ ግ ል : ኦ  
ከ : በ ኦ ጥ ፍ : በ ቃ ል : ዝ ጥ ጋ ዩ : ኦ

ለ: በአፋፅሮ: ወአኑ: አዳዳ  
ዕ: ዕበደቲሃ: ለድገገል፡፡ ወ  
ዲቀውም: ዩም: በተሐተዳ:  
ወፍቀር: በዘጉ: ዕለት: ቀዳ  
መ: ዝገቱ: ምሥጢር: ጎሩም:  
ወቀድመ: ዝገቱ: ማዕድ: ወ  
ቀርባጎ: በአማገ: ተርባጎ:  
ውአቱ: ዘኢዲ ከሉ: ዲጥኦ  
መ: አም ኒሁ: ጎመርጎ: መ  
ጎፊሐ: አክ: ከመ: መሥዋ  
ዕጎመ: ለቀዲምት: አበው:  
ዘበደመ: በጎዕ: ሐርጊ: ወላ  
ህም: አሉ: አሐት: ወአቱ: አሐ  
ት: ማዳዋዊ: ለርቱዳጎ: ልብ:  
ለአለ: ዲጎበሩ: ፈቃዲ፡፡ አሐ  
ት: በላዲ: ለዳማፅደጎ: ለአ  
ለ: ዲክህዳ: ሐሞ: በአማጎ

10  
አሐት  
ከርጎ  
አሐት  
ወሐት  
አገት  
ዲጎ  
መጎ  
ጎ: መ  
ጎ: ጎ  
አለ:  
አሐት  
በቃፅ  
ሐር:  
በቃፅ  
አበሐ  
ቃጎ: ጎ  
ሀጎጎ:

እሱተ፡ውክቱ፡ዘኦ.ዓ.ክለ፡ፊ  
 ከፎቶ፡እሱተውን፡እለ፡፤ዓ፡  
 እሱተ፡እመ.ንቱ፡ኪሩቤ.ል፡  
 ወሱ.ራራ.ፊ፡**ኮማር ያ ም፡፡**  
 ክንተ.ዛ፡ኖራ.ቀረኪ.ው፤ዓ.ብ  
 ዓኪ፡**ክሰመ፡**ወለድኪ፡ል፤፡  
 መ.ብልዓ፡ጽድቀ፡ዘበእማ  
 ን፡ወሰቴ፡ሐዓውተ፡እክበዋ  
 ኑ፡ንቡራ፤እድ፡ሰዓማን፡፡  
 ክለ፡መተልወ፡ሐዋርያተ፡  
 እሰመ፡፤ዓክናክመ፡እሰተ  
 ብቋዕደ፤ል፡፡**አግዢ ክብ**  
 ሐ.ር፡ወ፤ዓክናዓሆመ፡<sup>ጠጠዋዕሊ፡</sup>እሰተ  
 ብቋዕደ፤ል፡፡ል፡፡**አግዢ**  
 ክብሐር፡እሰ-ንተ፡**፪**ተ፡፡**፪**  
 ቃ፡፡**ኦክተ፡**ልብ፡**፪**፡፡**፪**  
 ሀገረ፡ልብዓ፡እለ፡እሰክን

ድርድር፡ ወዲህ፡ ርክሱ፡ ሀገረ፡ አ  
በዊኑ፡ በጭራ፡ ጳጳሱ፡ አባ፡ ማቲ፡  
ዎስ፡ ዲዲ፡ በአገሩ፡ በገሰ ሰታ፡ ወ  
ቀዳሱ፡ ወበሰሎሞን፡ በሥራ፡ በ  
ርቱ፡ ወጥጥሎ፡ አገሩ፡ አገሩ፡  
ኑ፡ ወሰዲታ፡ አምላክ፡ ማር  
ደም፡ ድንጋል፡ ወበአገሩ፡ ቀ  
ዲሳን፡ ክብሩ፡ መንገዱ  
ውደን፡ ሊቀኑ፡ መላክክት፡ ወ  
ሰማደውደን፡ ሄደሰን፡ ወሰ  
በኪ፡ ወጸደሁ፡ ፍጥቱ፡ ፍሰን፡  
መኖምቀቅ፡ ወበአገሩ፡ ቀዲሳ  
ን፡ ሰብሐን፡ ወለዕካ፡ ማቲ  
ዎስ፡ ወመጥራቅ፡ ስታሰ፡ ወደ  
ሐን፡ ሀወንገሳውደን፡ ወበአ  
ንተ፡ ቀዲሳን፡ አገሩ፡ በርቱ፡ ከ፡  
ፍራስ፡ ወደዕቅቱ፡ ወደሐን፡



ተ፡ጸ ለተ፡ከ ለመ፡፡ ዲብ  
ጽሐቶ፡ ለ እ ለ፡፡ ወ ለ ከ  
ለ መ፡፡ ተ ከ ከ ሮ መ፡፡ እ ጻ  
ዚ እ፡ ለ ከ፡ ለ በ ፀ ፡ ፊ፡ ወ ለ ቀ  
ዲ ለ፡ ለ ቀ፡ ጳ ጳ ለ ነ፡ እ ባ፡  
**ፎ ለ ስ፡ ወ በ ፀ ፡ ፊ ፡ ጳ ጳ ለ፡ እ ባ፡**  
**መ ግ ፡ ተ፡ ዎ ስ፡ ከ መ ፡ ተ ፡ ፊ ቀ በ መ፡**  
በ ሐ ዲ ወ ቶ መ፡፡ ወ ት ዲ ፋ  
ኖ መ፡፡ ወ ት ዲ ኑ፡ በ መ ዓ ዘ፡  
ፊ ጠ ኖ መ፡፡ ወ ት ስ ሊ ዲ ፡ ለ  
መ፡፡ ን ጢ እ ት መ፡፡ ወ ት ም  
ሐ ረ ነ፡ ከ ያ ነ ሂ፡ በ ጸ ለ መ፡  
ለ ዓ ለ መ፡ ግ ለ ም፡፡ **ደ ከ፡ ለ እ**  
ለ ፡ ፡ ወ ለ ከ ለ መ፡፡ እ ም ስ  
ተ ም ህ ር ት፡ ስ ስ ተ ም ህ ሪ፡ ተ  
ባ፡ ወ ል ድ ኪ፡ ከ መ፡ ያ ፊ ር ፍ፡  
ነ ፍ ስ፡ ከ ለ መ፡፡ ጳ ጳ ለ ት፡

ወ ሊቃኑ ጳጳሳት፡ አጼ አጼ፡  
ቅጳሳት፡ ቀሳውስቶ፡ ወዲ  
ደቅኖት፡ አለ፡ ያረቱ ዐ፡ ፍ  
ኖተ፡ ቃል፡ ዘበክ መገኛ፡ ነገ  
ሥተ፡ ወ ኳንኛት፡ ወመሰ  
ፍኛት፡ ወክለ፡ በሥልጠኛ፡  
ወክለ፡ በሥልጠኛ፡ ወራዙ  
ተ፡ ወዲኖግለ፡ ወመኮከሰ  
ተ፡ በዕለ፡ ወኮኖ፡ ፍቢ፡  
ወንዑስ፡ ዕቢረ፡ ወክጋለ፡  
መገወታ፡ ግፍረ፡ ወምስኪ  
ተ፡ ወኩሰ፡ ሐዝብ፡ ክርስ  
ቲያን፡ አለ፡ አፅረፉ፡ አመገ  
ፍቢረ፡ በተ፡ ክርስቲያን፡  
መቀደመ፡ ወራፍ፡ ፋፍ፡ በ  
አንተ፡ አለ፡ ኖመ፡ ወሰተ፡  
ዛቲ፡ መከኛ፡ አንቲ፡ ዘበአ

ጥ-ቴ ኦ ሆ ሙ-፡ ኦ ስ-ተ-ጠ-ቀ' ዲ፡  
ጽ-ጌ-ቀ- ከ ሙ፡ ያ ሰ ር ር ፡ ነ ር  
ሰ ሙ-፡ ጥ ሀ-ዊ፡ ጠ-ጥ ጠ፡ ከ' ስ-  
ዘ-ተ ሰ ም ዊ፡ ማ ካ ኚ፡ ሰ ማ ሰ  
ተ፡ ሙ ዋ ስ ያ ግ፡ ወ ሙ ካ ኚ፡  
ጸ ዪ-ቃ ግ፡ ጠ-ጥ ካ ግ፡ ወ ሙ  
ካ ኚ፡ ሙ ለ ኦ ክ-ተ፡ ተ-ጥ-ሃ ግ፡  
ር ስ-ተ፡ ስ ግ-ቴ፡ ወ ለ ለ-ጥ፡  
ሰ ም ኪ፡ ጠ-ጥ ጠ፡ ኦ ግ ዘ ኦ-ጠ  
ሔ ር፡ **ደ ዲ፡** ጥ-ተ-ጥ ላ ኦ፡ ጠ ር  
ር ሃ-ተ፡ ኦ ግ ዘ ኦ-ጠ ሔ ር፡ ከ  
ሙ፡ ር ስ-ጠ ያ፡ ወ ግ ወ ዪ ስ፡  
ለ ም ስ-ተ፡ ወ-ዲ ሔ፡ ኦ ግ ዘ፡ ጥ  
ብ ል፡ ኦ ም ለ ስ-ተ፡ ጸ ግ፡ ኦ ሙ-  
ሔ ዘ፡ ር ለ ሔ፡ ራ ዪ-ጥ ዲ፡ ጠ  
ኪ፡ ጠ ኪ፡ ግ ር ሙ፡ ራ-ሰ ያ፡  
ዘ ዊ ዓ ሲ፡ ኦ ም ግ ሙ፡ ኪ ር ሲ

ሰ፡  
ጥ-ቴ  
ሰ፡  
ሰ-ተ  
ሰ ስ  
ሔ  
ለ  
ቴ፡  
ኦ ግ  
ገወ፡  
ወ ግ  
ሰ ር  
ብ ሲ  
**ደ፡ደ**  
ኦ ግ  
ከ ግ  
ዲ ር

Δ=ξ Δ=·π Η·Ξ Ψ·ϑ· δ θ ρ  
γ·ε υ·σ·= ω·α·β·γ· Δ=ξ  
Δ=Ξ η·ι·κ·υ·σ·=·: ρ·ρ·: ω·  
δ·τ·: ζ·η·θ·: ι·κ·λ·:·: ρ·η·  
π·δ·σ·γ·: ι·κ·λ·: ξ·η·κ·η·π  
ι·κ·:·: ρ·π·: ξ·σ·θ·σ·γ· ρ·: σ  
ρ·β·ϕ·: ω·σ·θ·β·β·π·: η·σ·γ·  
ι·: ω·ρ·π·π·: ω·ω·δ·τ·: η·α·:  
ξ·ζ·ϕ·ϕ·: δ·θ·τ·γ·λ· η·: ω·ξ·ζ·  
ξ·ω·: ω·κ·λ·η·π·: Η·η·σ·γ· η·: ω  
ω·σ·λ·: ω·ρ·Η·: Η·ξ·η·: ω  
δ·ϕ·ϕ·λ·: α·ι·η·:·: ω·β·ι·ω·:  
ι·ν·η·: ω·α·ρ·: Η·ρ·β·ϕ·α·:  
ρ·: ρ·: γ·ε·ζ·α·ϕ·ρ·: η·: ϕ·ρ·α·:  
ξ·η·κ·η·π·ι·κ·: Η·ω·σ·λ·:  
η·ρ·η·ϕ·ϕ·ρ·α·: ω·α·ρ·: Η·Ξ  
ρ·λ·: ω·α·τ·: η·α·ρ·η·ϕ·

ዱሰ፡ጳራቀሊመስ፡መገ  
ፈሰ፡ቀዱሰ፡ዘክጽገዓኪ፡  
**ዲ፡ዲ፡ከወሥህኩ፡፡ ዲ፡ካ፡ከ**  
ደገገገገ፡ምልዕተ፡ውደ  
ሴ፡በመገ፡በክምሳሉ፡መ  
ገ፡ኖሰተማሰሰኪ፡ምዕኖ  
ም፡ከገገ፡ዘክምገኪ፡ፈ  
-በሰ፡ክማተኩ፡ፈ፡ልብሰተ፡  
ሥጋ፡ዘኪዲተ፡ጊገ-ምቀሰ  
ፍሰ፡ገበጊ፡ዘክምገገ፡  
ሥጋሁ፡ለክደም፡ወፈክ  
መገ፡ገ፡ሥጋ፡ዘኪገ፡ወመ  
ሰገ፡ሁ፡ቃል፡ለሊሁ፡**ሊዩ**  
**ሰሊ፡ከርሰቶሰ፡**ወምገገ፡  
ዘክምሰሰ፡ገገ፡ገገ፡  
ክገገ፡ክገገ፡ፈ፡ፈ፡  
ክገገ፡ሁ፡ገገ፡ገገ፡

ሰ:: ኦዝመን ክር:: ወይፁ  
-በ:: ዝንቱ:: ነገር:: ኦመሳዕደ  
ቱ:: ክበጎበኪ:: ኦደው:: ኦበ  
ው:: ተደምቱ:: ኦሞቱ:: ወሰ  
ተ:: ሐደውተ~~ቱ~~ ኦምዕራግ::  
ኦምደር:: ወሰተ:: ሰማደ::  
ወበኪ:: ተሐደሰ:: ተደማ::  
ኦሱ:: ፍጥረቱ:: ኦንቲ:: ወ  
ኦቱ:: ተሰፍሆ:: ለኦደም::  
ኦመ:: ደሰደደ:: ኦምገተቱ::  
ደውሃቱ:: ለኦበሌ:: ክተቱ  
ለ:: በደመዳ:: ጊሩቱ:: ለሰ  
ተ:: ወምግባራቱ ሆ:: ለሂ  
ደክ:: ተበተ:: ኦንቱ:: ፍፋ:: ክ  
በቲ:: ደሳፋ:: ኦምኦክደ::  
ኦደላ~~ቱ~~ ሆ:: ለሰም::  
ወክፍሌ:: ሱቱ:: ተናግሩቱ::

ለ ከ-በርሃም፡ መጠጥህ፡ ለ  
ደ ስሐቶ፡ ወሰጠላዊህ፡ ለ ያ  
ዕቅብ፡ ወሃዘዙ፡ ለ ሞሴ፡  
ጽላት፡ ዘመሰሰ፡ ዕፁ፡ ጸጠሐ፡  
ዘሲኖ፡ ጸኖጽል፡ ዘውሰተ፡ ል  
ብሱ፡ ለአሮገ፡ ካህን፡ ወዳዲ፡  
ቡተር፡ አገተ፡ ግረፁት፡ ወጸገ  
ዊት፡ ወረረዊት፡ ሐውልተ፡ ስ  
ም፡ ዘኢ ያሱ፡ ፀምር፡ ዘገዲዎ  
ን፡ መዳዊ፡ ዕኩረት፡ ወተርን፡  
ቀብዕ፡ ዘሰመኤል፡ ሥርወ፡  
ዘአሳዲ፡ አገተ፡ ባቲ፡ ተመ  
ክሐ፡ ወግረገላት፡ አሞላዊ  
ብ፡ መሰንቅህ፡ ለደዊት፡ ወአ  
ክሊሉ፡ ለሰሎሞን፡ ገደት፡  
ዕፁት፡ ሃዘቀት፡ ሃተምት፡ መ  
ሶብ፡ ወርቀ፡ አገተ፡ ኢልያስ፡

ምሳ-ብክት፡ ዘኢ ልሰዕ፡ ፅጌሥ፡  
ምስለ፡ ድገግልዳ፡ ዘኢ ሰፂፂ  
ሐ፡ ብኸርዳ፡ እ ገበሶ፡ ና ካቢ፡  
ዘፂ ገኢ ል፡ ወፂ-ብረ፡ ና ራገ፡  
ዘእገባቶ ም፡ ምሥራቅ፡ ፅፁ-  
ቶ፡ ዘሐዝቶ ኦ፡ ል፡ ወመ-ጽኦ-  
ሐግ፡ ዘቡተ፡ ልሒ ም፡ ወምፂ  
ረ፡ ኢ ፍራታ፡ ዘሚ ል ክሃሰ፡  
ፅፁ፡ ሐፂ ወቶ፡ ዘሰሎ ገዲሰ፡  
ወራዋሲተ፡ ተሰሎ፡ ለዳ ህም፡  
ቶ ፍሥሐቶ፡ ዘዘካር ሃሰ፡ ጽ  
ርሐ፡ ገጽሐቶ፡ ዘሚ ል ክሃሰ፡  
ኦ ሃ፡ ገግል፡ ኦ ምሳል፡ ወቶ ገቢ  
ቶ፡ ዘገቢ ሃቶ፡ ሞገሰሙ፡ ለሐ  
ዋርሃቶ፡ ኦ ሞሙ፡ ለሰ ሞሰቶ፡  
ወኦ ላቶሙ፡ ለሙ ላኦ ክት፡ ቶ  
ም ክሐቶሙ፡ ለወራ ዙቶ፡ ወፂ

ናግል፡ ወመጠ፡ ነሱት፡ ለለ፡  
ዲትግሁ፡ በውሱት፡ አፍትጸሃ፡  
መዳልት፡ ወሌሊት፡ ስድገግ  
ል፡ አኮ፡ በፍትውት፡ ዲትሶ፡ ዘ  
ተፀ፡ ለሁኪ፡ አለ፡ በፍካሌ፡ ዘ  
በሐግ፡ አምሐፍ፡ ወኢዳቲም፡  
ተወ፡ ስድገኪ፡ አድገግል፡ አኮ፡  
በተለህዋ፡ ዘልሐቲ፡ ከመ፡ አ  
ዋልዲ፡ ሰብራውዳ፡ አለ፡ ያ  
ገዛ፡ ከህዳ፡ አለ፡ በቀድሶ  
ፍ፡ ወበገጽሐ፡ ወሱት፡ በተ፡ መ  
ቀደሰ፡ ተበርኪ፡ አድገግል፡  
አኮ፡ ፋብሱት፡ ምድራዌ፡ ዘተ  
ሲሰደኪ፡ አለ፡ ፋብሱት፡ ስ  
መዳደዌ፡ አምሰመዳ፡ ሰመዳ  
ት፡ ዘበሰል፡ አድገግል፡ አኮ፡  
ሰቲ፡ ምድራዌ፡ ዘሱትደኪ፡

አለ  
መ  
አደ  
ሪ፡  
አለ  
ም  
ፍ፡  
ተ  
ት፡  
ላ፡  
ወፀ  
ከህ  
ገግ  
ፋህ  
ከጠ  
አሰ  
ሮአ

ከሰቶ:ለሰ: ሰጥዳዊ:ክምሰ  
ሰጥዳ:ሰጥዳተ:ዘተቀድሐ::  
ክድንግል:ክኮ:ዘተክም  
ሪ:ርሰሐተ:ከመ:ክንሰተ:  
ክለ:ክምቀድሚኪ:ወክ  
ምድረሪኪ:ክለ:በቀድሰ  
ና:ወበንጽሐ:ሥርጉተ:ክን  
ተቀክድንግል:ክኮ:ወሌዙ  
ተ:ሰጉጠን:ዘናዘዙኪ:ክ  
ላ:መላክክተ:ሰጥዳ:ሐ  
ወፀኪ:ጎበከመ:ተብሃለ:  
ከሃናተ:ወደሱኪ:ክድ  
ንግል:ክኮ:ለድሱፍ:ዘተ  
ፍህርኪ:ለተቃርቦ:ክለ:  
ከመ:ደሰቀብኪ:ንጉሐ:  
ክሰመ:ከመሃህ:ክኔ:ወሱቦ:  
ርክዳ:ንጉሐናኪ:ለሊሁ:

አጋዢ አብሐር፡ አብ፡ፈ፡  
ወ፡ጥቢኪ፡መልአክክ፡ብር  
ሃሃዌ፡ዘሰሙ፡ገብርአል፡  
ወደቤለኪ፡መጥፈሰ፡ቀደ  
ሰ፡ደመዎ፡አ፡ሰሪሊኪ፡ወ  
ኃደለ፡ልዑል፡ደዎልለኪ፡  
መጽአ፡ቃል፡ጥቢኪ፡አንዘ፡  
ኢደተፈለ፡አጭ፡አጭሐ፡ፅ፡  
አቡሀ፡ፀ፡ገሌኪዎ፡አንዘ፡  
ኢደተጋባአ፡ተአብረ፡ወ  
ሰተ፡መላ፡ፀንኪ፡አንዘ፡አ  
ደሐ፡ፅ፡በሰሪሊ፡ወደተ  
ዌሰክ፡በቲሐቱ፡ቀኃደ፡  
ወሰተ፡ከርሌኪ፡አሰተ፡  
መልከት፡ዘአልቦቱ፡ጥደ  
ቲ፡ወአመጠን፡ወአርቱ፡  
አንክ፡ዳሰተመላሐ፡በአሰ

ት፡ ም ዌ ራ ዊ **ቆ** ከ ሳ ት ሰ፡ ጠ  
 ቱ፡ ጠ ጠ ጥ፡ ወ ጠ ቱ፡ ከ ካ ል፡  
 ወ ጠ ለ ከ ት ሰ፡ ኢ ጸ ፈ ከ ሀ ል፡  
 ኢ ጸ ት ጠ ጥ ል፡ ዘ ጥ ት፡ ሃ ከ ከ  
 ል፡ ወ ዘ ጥ ት፡ ጸ ጠ ል **ቆ** ከ ከ፡  
 ዘ ጠ ቱ፡ ለ ጠ ለ ከ ት፡ ክ ጠ ጠ፡  
 ከ ጠ ፡ ፀ ሐ ጸ ፡ ወ ወ ር ጥ ፡ ወ ከ  
 ቆ ም፡ ከ ጠ ፡ ሰ ጠ ከ **ቆ** ከ ለ፡ ወ  
 ጥ ክ ር፡ ወ ከ ቱ፡ ወ ጥ ጠ ር፡ ጸ  
 ጠ፡ ከ ር ጸ ም፡ ጥ ጠ፡ ኢ ጸ ጠ ጽ  
 ሐ፡ ሐ ለ ጥ፡ ሰ ጠ ከ፡ ወ ከ ጠ ጠ  
 ለ ከ ክ ት፡ ከ ከ ም ር **ቆ** ከ ከ፡ ዘ  
 ጠ ቱ፡ ለ ጠ ለ ከ ት፡ ጥ ጸ ም፡  
 ወ ጥ ጥ፡ ለ ሰ ል፡ ወ ት ሐ ት፡ ሃ  
 ጠ ጥ ጥ፡ ወ ፀ ጥ ም **ቆ** ከ ለ፡ ም ለ  
 ሰ፡ ወ ከ ቱ፡ ጠ ጥ ል ጥ፡  
 ወ ጠ ከ ለ ፡፡ ከ ከ ፡ ዘ ጠ ቱ፡ ለ ጠ

ለኩት፡ ምሳኔ ፡ ሐዘ፡ ወመሰከተ፡  
በ-ሳ፡ ስለ፡ ወ-ሰ-ተ፡ ነሱሉ፡ በሐ  
ወርተ፡ መለከቱ **ቀ**ከከ፡ ዘበ  
ቱ፡ ለመለከቱ፡ ዘበላፅ ሉ፡ መ  
ረር፡ ወዘበታሐቱ፡ መሠረ  
ተ፡ ስለ፡ በረር፡ ወመሠረተ፡  
ወረክቱ **ቀ**ከከ፡ ዘበቱ፡ ለመለ  
ከቱ፡ ምድና፡ ወከተሐ፡ ር  
ክሳ፡ ዘመ፡ ዲ፡ ገሣክ፡ ከምድር፡  
ዘከኑ፡ ወሰቱታ፡ ስለ፡ ወሰተ፡  
ከዲ፡ ሀ፡ ነሱሉ፡ ለገዢ፡ በመረር  
ከድ፡ ለዲ፡ ጥድሐ **ቀ**ከከ፡ ዘበ  
ቱ፡ ለመለከቱ፡ ከገገድ፡ ወ  
ፍገም፡ ወዘባገ፡ ከገተ፡ ዲ፡ ገ  
ር፡ በዘዲተረከዲ፡ ወበዘዲ  
ተረመር **ቀ**ከለ፡ ግልሱ፡ በ፡  
ወ-ክቱ፡ በ፡ ገዲ፡ ክሳተ፡ ገዲ፡

ክሳ  
ለከ  
-በፋ  
ክበ  
ቱ፡  
ፈደ  
ወ-  
ገ፡  
ዌ፡  
ወ-  
ፀክ  
ክ-በ  
ዲሐ  
ሐቀ  
መሀ  
ቀ፡  
ፈደ

አሰ-ቲሰ: ለሊህ: ው-አቶ: ወመ  
ለከ-ቲ: ገገ-ሐ: ወጽፋዲ: ወ  
-በፋህ: ው-አቶ: ቆ: ተአም ገ:  
አበ: ፈ. ፍዌ: ከመ: አ-በ: ው-አ  
ቶ: በህላዌሁ: ቆ: ወአም ገ: ወ  
ልደ: ተፈፍዌ: ከመ: ወልደ:  
ው-አቶ: በህላዌሁ: ወ፤ አም  
ገ: መገፈ. ስ: ቀ. ዲ. ስ: መግፋዳ  
ዌ: ከመ: መገፈ. ስ: ቀ. ዲ. ስ:  
ው-አቶ: በህላዌሁ: ቆ: ርሰም:  
ፊ አግዢ አብሔር: አክ: ከመ:  
አብርሃም: ዘዲልሐቀ: አም  
ዲሐሐቀ: ወዲሐሐቀ: ዘዲል  
ሐቀ: አምደዕቆ-ብቆ አክ: ከ  
መግሁ: ለመለኮት: ኢዲልሐ  
ቀ: አብ: አብ: አምወልደ: ወ  
ልደ፤: ኢዲልሐቀ: አመገፈ

ሰ: ቀ ደ-ሰ: ወ መን ሌ ሰ: ቀደ  
ሰፊ: ኢ ደ ገሰሰ: ክም ወ ል  
ደ: ወ ወ ል ደ-ፎ: ኢ ደ ገ ሰሰ:  
ክም ክ ቡ ሆ: **፡፡** ከ ገ: ከ መ: ክ  
-በርዓም; ዘ ደ ኢ. ዝዘ: ለ ደ  
ሰሐቀ: በሐገ: ፍ ጥ ረ-ት: ወ  
ደሐሐቀ: ዘ ደ ኢ. ዝዘ: ለ ደ ሰ  
ቀ-በ: **፡፡** ከ ከ: ከ መግሀ: ለ መላ  
ኮት: ኢ ደ ኢ. ዝዘ: ኢ-በ: ለ ወ ል  
ደ: በ ከዊ ነ: ኢ-በ: ወ ኢ ሃዓቢ.  
ወ ል ደ: በ ከዊ ነ: ወ ል ደ: ወ መ  
ገረሰ: ሰ ሩ ደ: ወ-ክቶ: ወ መ  
ለ ኮትሰ: ኢ-በ-ወ ወ ል ደ: ወ መ  
ደ ሌ ሰ: ቀ ደ-ሰ: **፡፡** ክም ላ ክ: ኢ  
ሐቲ: መ ሃ ግ ሥ-ት: ወ ሰ ሐቲ:  
ሥ ል ጠ ገ: ወ ክሐ-ፎ: ም ከፍ  
ፎ: **ኢ-በ: ወ ወ ል ደ: ወ መን ሌ ሰ:**

ቀደ  
ወ ል  
ደ ገ  
ፊ ሰ  
ወ  
ደ ሀ  
ወ  
ኢ-በ  
ደ ሰ  
ወ ል  
ገ-በ  
ገ ሌ  
ኢ-በ  
ሰ: ሃ  
ወ መ  
ኢ-በ  
ሰ: ሃ

ጠንጋ ጌሐ፡ ቀዳ  
ሐ፡ አመ ወ ል  
፡ ኢ. ደ. ን ሕሐ፡  
ሕ ስ፡ ስመ ሕ  
ሐ. ዝዝ፡ ለ ደ  
ፍ ጥጊት፡ ወ  
ኢ ዝዝ፡ ለ ደ  
መሀ፡ ለ መላ  
ዝ፡ አ-በ፡ ለ ወ ል  
-በ፡ ወ ኢ ግዳበ  
፡ ወ ል ደ፡ ወ መ  
ው አቶ፡ ወ መ  
ወ ል ደ፡ ወ መ  
ሕ ስም ላ ክ፡  
ላቶ፡ ወ ስሐቶ፡  
ሐብ፡ ስም ነሱ  
፡ ወ መን ጌሐ፡

**ቀዳሐ፡ ደሐ. ል ደቀ አ-በ፡ ወ**  
**ወ ል ደ፡ ወ መን ጌሐ፡ ቀዳሐ፡ ደ. ተ**  
**ደን ፋቀ አ-በ፡ ወ ወ ል ደ፡ ወ መን**  
**ጌሐ፡ ቀዳሐ. ስ ደ ሠ ም ፋቀ አ-በ፡**  
**ወ ወ ል ደ፡ ወ መን ጌሐ፡ ቀዳሐ**  
**ደ ሠ ም ፋ፡ አ-በ፡ ወ ወ ል ደ፡**  
**ወ መን ጌሐ፡ ቀዳሐ፡ ደ ን-በ ስ፡**  
**አ-በ፡ ወ ወ ል ደ፡ ወ መን ጌሐ፡ ቀ**  
**ደ. ስ፡ ደ ጌ. ድ-መ-ቀ አ-በ፡ ወ**  
**ወ ል ደ፡ ወ መን ጌሐ፡ ቀዳሐ፡ ደ**  
**ግ-በ ፋቀ አ-በ፡ ወ ወ ል ደ፡ ወ መ**  
**ን ጌሐ፡ ቀዳሐ፡ ደ ስ ተ ጥ ደ ደ፡**  
**አ-በ፡ ወ ወ ል ደ፡ ወ መን ጌሐ፡ ቀ**  
**ስ፡ ደ ስ አ ጥ ስ-ቀ አ-በ፡ ወ ወ ል ደ፡**  
**ወ መን ጌሐ፡ ቀዳሐ፡ ደ ጌ. ግ ስ-ቀ**  
**አ-በ፡ ወ ወ ል ደ፡ ወ መን ጌሐ፡ ቀ**  
**ስ፡ ደ ስ ለ ጥ ጌ-ቀ አ-በ፡ ወ ወ ል ደ፡**

ወ መንገድ ስ፡ ቀዳሱ ስ ምዳ፡ ይ  
ከ ወ-ጉቶ ስ-በ፡ ወወልድ ፍ፡ ወመ  
ንገድ ስ፡ ቀዳሱ ፡ ይ ስ ስ በ- ፡ ስ  
-በ፡ ወወልድ ፍ፡ ወመንገድ ስ፡ ቀዳ  
ሱ ፡ ይ ስ ምዳ ፍ-ቶ ስ-በ፡ ወወልድ ፍ፡  
ወመንገድ ስ፡ ቀዳሱ ፡ ይ ምዳ ፍ፡  
ስ-በ፡ ወወልድ ፍ፡ ወመንገድ ስ፡ ቀዳ  
ሱ ፡ ይ ገ ገ ስ ስ-ቶ ስ-በ፡ ወወልድ ፍ፡  
ወመንገድ ስ፡ ቀዳሱ ፡ ይ ገ ስ ስ ፍ፡  
ስ-በ፡ ወወልድ ፍ፡ ወመንገድ ስ፡ ቀ  
ዳሱ ፡ ይ ስ ስ ፍ ስ-ቶ ስ-በ፡ ወወል  
ድ ፡ ወመንገድ ስ፡ ቀዳሱ ፡ ይ ገ ገ  
ስ-ቶ ስ-በ፡ ወወልድ ፍ፡ ወመንገድ  
ስ ፡ ቀዳሱ ፡ ይ ስ ስ ስ-ቶ ስ-በ፡ ወ  
ወልድ ፍ፡ ወመንገድ ስ፡ ቀዳሱ ፡ ይ ስ ስ  
ድ ስ-ቶ ስ-በ፡ ወወልድ ፍ፡ ወመንገድ ስ  
ቀዳሱ ፡ ይ ስ ስ ስ ስ ፡ ስ-በ፡ ወ

ል ድ፡ ወ ወግፊ ስ፡ ቀዳስ፡ ያ ለ  
 ብ ሰ፡ ቆክ፡ በ፡ ወ ወል ድ፡ ወ ወግ  
 ፊ ስ፡ ቀዳስ፡ ያ ሞ ግ ሰ፡ ቆክ፡ በ፡  
 ወ ወል ድ፡ ወ ወግፊ ስ፡ ቀዳስ፡ ያ  
 ነ፡ በ ፋ፡ ቆክ፡ በ፡ ወ ወል ድ፡ ወ ወግፊ  
 ስ፡ ቀዳስ፡ ያ ሰ፡ ቆክ፡ ቆክ፡ በ፡ ወ  
 ወል ድ፡ ወ ወግፊ ስ፡ ቀዳስ፡ ያ ስ፡  
 ግ ፋ፡ ከ መግ፡ ነ ክ ም ግ፡ ወ ከ  
 መግ፡ ግ ተ ክ መ ግ፡ ድ መ ግ ፡  
 ወ ተ በ ግ ፡ ክ ግ ዘ፡ ኢ ግ ፊ ል ግ ፡  
 ወ ኢ ግ ለ ለ ፡ ከ መ ፡ ኢ ግ ስ ግ ግ  
 ግ፡ ሰ፡ ወ ግ ፡ ስ ፡ ከ ፡ ዘ ግ ፡ በ ል ፡ ር  
 ከ መ ፡ ስ ፡ በ ር ግ ም ፡ ያ ስ ሰ፡  
 ቆ ፡ ወ ያ ስ ግ ፡ በ ፡ ክ ለ ፡ ር ወ ፡ ክ  
 ቆ ፡ ክ ግ ዘ፡ ር ግ ም ግ ፡ ክ ስ ፡ ዘ ግ  
 ግ ለ ፡ ር ከ መ ፡ ክ ግ ም ፡ ቀ ግ ግ ፡  
 ከ ለ ፡ ር ግ ግ ግ ፡ ክ ለ ፡ ር ወ ፡ ክ



ወ ለደፊት፡ እ ሰጥ፡ ወ መጥ ፊት፡  
ቀደስ ለሰጥ፡ ልዩ ወ-ክፍ፡ እ ሰጥ፡ ሐ  
ደ ወ-ት፡ ዘ እ ምዕ እ ር ደ ምዕ፡ ስ፡  
ት ሐ፡ ወ ለደፊት፡ ሰጥ፡ ወ መጥ ፊት፡  
ቀደስ ለሰጥ፡ ልዩ ወ-ክፍ፡ ሰጥ፡ ጽ  
በሐ፡ ዘ በ ፀ ደ ለ፡ ሰርህ ፊ፡ ሰ  
ሐ ለ፡ ጽ ለ መ-ት፡ ስ፡ ስ፡ ጽ  
ወ ደፊት፡ ወ ለ ደፊት፡ ጽ ደ፡ ወ ደ  
ፊት፡ ወ መጥ ፊት፡ ቀደስ ለሰጥ፡ ጽ ደ፡  
ወ ደፊት፡ ልዩ ወ-ክፍ፡ ወ ደፊት፡ ሐ፡  
ወ-ት፡ ዘ በ-ት፡ ጥ ሰ መ፡ ከ ለ፡  
ደ ለ ምዕ፡ ስ፡ ሐ ለ-በ፡ ወ ለ ደፊት፡  
ሐ ለ-በ፡ ወ መጥ ፊት፡ ቀደስ ለሐ  
ለ-በ፡ ልዩ ወ-ክፍ፡ ሐ ለ-በ፡ ዘ  
እ ለ በ-ት፡ ጽ ሐ ሐ-ት፡ ከ መጥ ፡  
ፊት ስ ምዕ ፡ ወ ከ መጥ ፡ ጽ ሐ-ት  
መጥ ፡ ወ ግ በ ለ፡ ጽ ሐ-ት፡ ህ ደ

ጠጋ ዳ ት፣ **ገግበ ህኪ፣** ጳጵ፡ጥ  
ገ ት፡ ነግ ር፡ ወ ገ ሰታ ት ቷ፡ ለ  
ታ ድሰ ት፡ ድ ገ ግ ል፡ በ ለ ገ ት፡  
ፅ ገ ሣ፡ ዘ ጠ ገ ገ ር፡ ለ ገ ሰ፡ ለ ገ  
ዘ፡ <sup>ገ ገ ለ</sup> ለ ገ ገ ግ ል፡ ሰ ጠ፡ ህ ገ ር፡  
ው ሰ ት፡ ክ ር ለ ገ ኪ፡ ለ ሰ ት፡ መ  
ለ ክ ት፡ ገ ገ ፡ ለ ሰ ት፡ ለ ጠ ሰ፡ ለ  
ሰ ት፡ ክ ገ ገ ፡ ለ ሰ ት፡ ለ ር ት፡ ለ  
ገ ወ ገ ገ ኪ፡ ወ **ጊ** መ ገ ጠ ለ ፅ  
ት፡ ዘ ገ ገ ፡ ለ ሰ ት **፥** ለ ገ ገ ት፡  
ገ ለ ጠ፡ ወ ለ ገ ገ ት፡ ት ገ ጠ ለ  
ገ ፡ ሰ ወ ሰ ት፡ ክ ር ለ ገ ኪ፡ ለ ገ  
ገ ጠ ኪ፡ በ ገ ጠ ገ ፡ ወ ለ ገ ገ ጠ ገ ኪ፡  
በ ገ ገ ጠ፡ ለ ገ ገ ፡ ገ ሰ ት ት፡ ለ  
በ ለ፡ ለ ገ ገ ፡ መ ገ ጠ ር፡ ኪ ገ ገ  
ገ ፡ ዘ ገ ገ ጠ ር ገ ፡ ወ ዘ ገ ገ  
ው ገ ፡ ነ ገ ፡ ለ ሰ ት **፥** ለ ገ ገ ት፡ ት

ዲለው፡ ወአዲቲ፡ ተተክለ፡ በ  
ውስተ፡ ከርሥኪ፡ እምገበኪ፡  
በዓመቱ፡ ወአምገበኪ፡ በእግ  
መ፡ እኛዘ፡ ሃዕሳተ፡ መርዳቱ፡  
አኅቲ፡ አከዊ፡ እም፡ ዘምሐ  
ለ፡ ዲመቱ፡ ጸበተ፡ ከርሥ፡ ዘ  
ምሐለ፡ ርፋብ፡ ፅኅሥ፡ እኛዘ፡  
ለ፡ ሩካቤ፡ ከመ፡ ሃህብ፡ ዘእም  
ቃል፡ ሃብብ፡ ሐለብ፡ ምሐለ፡ ዲ  
ገግል፡ ፅመር፡ ወሐለ፡ አሐ  
ለ፡ ዘኛተ፡ ዲፊቆ፡ ሐለ፡ ዲ፡  
ዲፅብተ፡ ፅመቀ፡ እብሐር፡  
ሆ፡ ለወል፡ ወዲመዳብሐ፡  
መጥግዲ፡ ምሥዋራ፡ ሆ፡ ለ  
በኸርኪ፡ ወሐለ፡ አሐለ፡ ከፅ  
በ፡ ዲፊቆ፡ ሐለ፡ ዲ፡ ዲፅር  
ግ፡ ለፅሐ፡ ወዲጸእ፡ በሰውር፡

ወ ደ ተ ለ ስ ፡ መ ጥ ጦ ለ ስ ተ ፡ ም  
ሥ ጥ ራ ቲ ህ ፡ ለ ሰ ስ ያ ወ ፡ ወ ደ ሌ  
ሮ ህ ፡ እ ም ነ ደ ፡ እ ሰ ተ ፡ ወ እ ደ  
ዐ ጽ ሕ ፡ እ ሰ ከ ፡ መ ጠ ነ ፡ መ ጥ ሌ  
ቀ ፡ መ ጥ ሌ ቆ መ ፡ ለ ግ ደ ሌ ቲ  
ወ ሰ ጠ ፡ እ ሕ ሌ ለ ፡ ዘ ጥ ተ ፡ ደ ሌ ቀ  
ደ ፡ ሕ ለ ደ ደ ፡ ደ ጸ ግ ግ ፡ መ ተ  
ከ ሌ ፡ ነ ጉ ሰ ተ ፡ ወ ደ ሥ ሮ ሮ ፡  
ም ሥ ሌ ቀ ፡ ወ ም ሰ ሌ ጠ ፡ ሰ መ  
ጉ ፡ ወ ደ ጠ ጠ ፡ ወ ወ ሰ ተ ፡ ዘ ሰ ፡ እ  
ጽ ጥ ጭ ፡ ደ ሮ እ ደ ፡ ህ ለ ዌ ሆ መ ፡  
ለ ሱ ጠ ሌ ግ ፡ ወ ደ መ ደ ጥ ፡ ሰ  
መ ቃ ቲ ሆ መ ፡ ለ እ ጠ ሕ ሮ ቲ ፡  
ደ እ ም ሮ ፡ ሰ ግ ሌ ሆ ፡ ለ ሰ መ  
ደ ፡ ወ ግ ግ ደ ደ ፡ እ ግ ተ ፡ ጠ ሱ  
ለ ሂ ፡ ወ ጠ ከ ሱ ፡ ደ ሰ ሰ ፡ ወ  
ደ ገ ጠ ፡ ቲ ጠ ፡ ዘ ቲ ከ ቲ ፡ ህ ለ ዌ

ሁብ ወ ደአዜኒ፡ አንገሥሥ፡ ዕ  
በደቲህ፡ ወ አንጠናተቅ፡ ዕ መ  
ቃቲህ፡ ዘአ ዲ ክሉ፡ ልሳኑ፡ ነበ  
ደቲ፡ ወ ሐዋርደቲ፡ ወ ደሱተ፡  
መጠኑ፡ ዕ በዩ፡ ግሩም፡ ወ-አቶ፡  
ዘአ ዲ ደፊር፡ ለኑሉ ነሱ፡ ትሐ  
ቲ፡ ልዑል፡ ወ-አቶ፡ ዘአ ዲ ታ  
ረክበብ **ቁ** በኑሉ ነሱ ስር አደ፡  
ገበር፡ ነሥ አ፡ አሳተ፡ ወ-አ  
ቶ፡ ዘአ ዲ ታ ገሥ፡ ንሐ ነሱ፡ ር  
አዋህ፡ ወ ገሠሥ ደህ፡ በላ  
ዕ ነ፡ ወሰተ ደ ነ፡ ሞሐ ለ ህ፡  
ወ ደ አዜኒ፡ ንሱ በሐ፡ አንዘ፡  
ንበል፡ ትደሱ፡ አ ግዜ አ በሐ  
ር **ቁ** ዘኪ ደን፡ አሐክ፡ ተኖንጠግ  
ቲ **ቁ** **ደ** ግ፡ ሐ ደን ግል፡ መኖር  
ደቲ፡ አንተ፡ ደቲ በላ ዕ፡ መመ

ን ቀዕተ፡ ለ አገተ፡ ደ ሰተ ደ፡  
 ከ ላብ ሰተ፡ አገተ፡ አም ኒ ኪ፡ ለ  
 አለ፡ ደ በል፡ አም ኒ ሆ፡ በ  
 አሚን፡ ዘ ደሆብ፡ ሕ ደ ወተ፡  
 ወ መ ደ ጌ ኒ ፡ አ ላብ ሰተ፡ አ  
 ገተ፡ አም ኒ ኪ፡ ለ አለ፡ አደ በ  
 ለ፡ አም ኒ ሆ፡ በ አሚን፡ ጌ  
 ዕ፡ ወ አቶ፡ ዘ አ ደተ ሀደ ከ፡ ዘ  
 ወ አቶ፡ ዕ በ ፤ አ ደ መ ስ፡ ጌ  
 ል፡ አ ገተ፡ አም ኒ ኪ፡  
 ለ አለ፡ ደ ሰተ ደ፡ አም ኒ ሆ፡  
 በ አሚን፡ ዘ ደ ጌ ለ ፡ ገ በ  
 በ፡ ወ ደ ሆብ፡ ሕ ደ ወተ፡  
 ጌ ግ ዕ፡ አ ገተ፡ አም ኒ ኪ፡ ለ  
 አለ፡ አደ ሰተ ደ፡ አም ኒ ሆ፡ በ  
 አሚን፡ ዘ ደ ሰ ከ ር፡ ወ ደተ  
 ተ ፡ ወ ደ ወ ደ ፡ ወ ደ ወ ሰ

ክ: ኃ ጢ አ ተ: ህ ሞ ግ ተ: ሳ ጭ  
ግ ተ: ኃ ጢ አ ተ: ~~ቶ~~ ወ ሞ አ ዜ ሊ:  
ግ ሰ ብ ሐ: እ ግ ዘ: ን ብ ል: ሰ  
ብ ሐ ተ: ለ ከ: ሰ ብ ሐ ተ: ለ መ  
ግ ግ ሥ ተ: ወ ሰ ብ ሐ ተ: ዘ ም  
ሰ ሰ: ህ ጠ ግ: ግ ግ ሐ: ነ ሞ ር ግ:  
**በ ዝ ሞ: ህ ር ግ ተ: ህ ጠ ግ ተ: አ**  
**ሞ ሰ ሰ: ከ ር ሰ ግ ሰ: ወ ል ሞ: እ ግ**  
ዚ አ ብ ሐ ር: ሐ ም ወ: ዘ እ ም  
ግ ሰ ህ: ከ ሰ: ህ ብ ተ: ሠ ፍ ሞ:  
ወ ከ ሰ: ሞ ተ: ሞ ግ ም ~~ቶ~~ ከ ሊ:  
ሰ ብ አ: ወ ከ ሰ: ሐ ግ: ሰ ብ አ:  
ፊ ግ መ: ዘ እ ግ ሰ ሰ: ኃ ጢ አ  
ተ: ሰ ሐ ተ: ታ ~~ቶ~~ ወ ተ ም ሐ ረ:  
ሐ ግ: ህ ብ ር ወ ሞ ግ: እ ም ግ  
ግ: ሞ ሐ ግ ሰ: ተ ጠ ም ሐ: ሰ ወ  
ሰ ተ: ግ ሞ ም: ተ መ ከ ረ: ር ግ

በ፡ ወ ጸ ም ዲ፡ ወ ተ ክ ም ራ ተ፡  
ገ-በ ረ፡ በ ሂ ጳ ቱ፡ ሊ ሊ ተ፡ ክ ገ  
ተ፡ በ-ቲ፡ መ ጠ ወ፡ ነ ሱ ሱ፡ ለ ም  
ተ፡ ክ ጠ ረ፡ ለ ክ ር ዳ ኢ ሆ፡ ለ  
ብ-ተ ሳ፡ ተ ክ ም ር ተ፡ በ ለ ገ ተ፡  
ሐ ማ ጠ-፡ ወ ስ ተ ለ ቱ፡ ወ ሞ ቱ፡  
ወ ተ ገ ሣ ኢ ሆ፡ በ ሣ ል ስ ተ፡ በ  
ሥ ጋ፡ ወ ነ ሱ ሱ፡ ወ ክ ፅ ም-ወ  
ደ ም፡ በ ከ ጠ፡ ከ ገ፡ ተ ክ ቱ፡ ስ ገ  
ዘ፡ ሀ ለ-ወ፡ ም ስ ሊ ሆ፡ ክ ር ዳ ኢ  
ሆ፡ በ ሂ ማ ቱ፡ ወ ለ ጸ ጋ ጠ-፡ ወ  
ም ስ ሊ ሆ ጠ፡ ቱ ለ ቱ፡ ዝ ገ  
ቱ፡ ዘ ሱ ሞ ረ ቱ፡ ክ ር ዳ ዳ፡ ዘ ም  
ስ ለ፡ ሥ ር ር ደ፡ ደ ጠ-ር፡ ደ ሆ  
ደ- ዘ ክ ግ-በ ክ፡ ደ ክ ግ ለ ገ ሥ  
ክ-ግ ደ፡ ክ፡ ስ ማ ሃ፡ ክ ሂ ሱ ሱ፡  
ክ ር ስ ግ ሱ፡ ነ ሥ ክ፡ ዓ-በ ስ ተ፡

በአዲሁ = ቀዳሳት = ወብፀ  
ዳታ = ወጥጥር = እስ = እንበ  
ለ = ርሐሐት = አንታህ ደወ = ሰ  
መዳ = ጎበ = አቡሁ = ወአሰተ  
ምሐረ = ወለዲሁ = ወአመዳ  
ፀገ = አርዳኢሁ = ከመ = ዲህ  
ቀበመ = እምከሉ = እኩዲ  
በረከ = እንደ = በሩክ = ወአቶ =  
ራተተ = እንደ = ቀዳሳ = ወአ  
ቶ = ወወሀቦመ = ለአርዳኢሁ =  
ወዲቤሉመ = ገሥእ = ብል  
ሁ = ዝላብሰት = ለደዳ = ወአ  
ቶ = ለዘበአንቲ እከመ = ደ  
ተወሀብ = ለቤዛ = ከሉ = ዳል  
ም = አንደ መግገ = አመገ = አ  
መገ = ነአምገ = ወገተአመገ =  
ገራብሐክ = እእግዚእን = ወአ

ም ለ ክ ት ፡ ከ መ ፡ ዝ ገ ቱ ፡ ው ለ ቱ ፡  
በ ክ መ ግ ጉ ፡ ነ ለ ም ግ ፡ **ዲ ፡ ካ ፡ ወ ክ**  
መ ግ ሁ ፡ ጽ ግ ግ ጊ ፡ ክ ም ግ ጊ ፡ ተ  
ዲ ጉ ፡ ለ ገ ገ ጊ ፡ ወ ጊ ጊ ፡ ገ ጊ ጊ ፡  
ሰ ተ ግ ፡ ዝ ገ ግ ግ ፡ ዲ ም ግ ፡ ው  
ሰ ቱ ፡ ለ ዘ በ ለ ገ ጊ ጊ ክ ክ መ ፡ ዳ  
ነ ተ ግ ፡ ከ ጊ ጊ ጊ ፡ **ዲ ፡ ወ ለ ገ ፡ ጊ**  
በ ፡ ተ ገ ገ ጊ ጊ ጊ ፡ ተ ገ ገ ጊ ጊ ፡ ግ ጊ ጊ  
ዲ ፡ ግ በ ጊ ፡ ው ተ ገ ገ ጊ ጊ ፡ ተ ገ ጊ ጊ  
ክ ጊ ፡ ተ ጊ ጊ ጊ ፡ **ዲ ፡ ገ ጊ ጊ ፡ ግ ጊ ጊ**  
ክ ፡ ክ ጊ ጊ ጊ ፡ ው ተ ገ ጊ ጊ ጊ ፡ ክ ጊ ጊ ፡  
ተ ጊ ጊ ጊ ፡ ክ ጊ ጊ ጊ ፡ ጊ ጊ ጊ ጊ ጊ ፡  
ወ ጊ ጊ ጊ ጊ ፡ ም ጊ ጊ ጊ ጊ ጊ ፡ ጊ ጊ ጊ ጊ ጊ ፡  
በ ጊ ጊ ጊ ጊ ፡ ው ጊ ጊ ጊ ጊ ጊ ጊ ፡ ጊ ጊ ጊ ጊ ጊ ፡  
ክ ጊ ጊ ጊ ፡ ው ጊ ጊ ጊ ጊ ጊ ጊ ጊ ጊ ጊ ጊ ፡ ክ ጊ ጊ ጊ ጊ ጊ ጊ ጊ ጊ ጊ ጊ ፡  
ጊ ጊ ጊ ጊ ጊ ፡ ው ጊ ጊ ም ጊ ጊ ጊ ጊ ጊ ጊ ጊ ጊ ጊ ጊ ፡  
**ካ ፡ ክ ጊ ጊ ጊ ጊ ጊ ጊ ጊ ጊ ጊ ጊ ፡ በ ክ መ ፡ ክ መ ጊ ጊ ጊ ጊ ፡**

ዘንተ፡ ሓ፡ በሰተ፡ ባር ክ፡ ወፊት  
ተ፡ ወወሀ፡ በ፡ ፊ፡ ኦሚ፡ ጥቅክ፡  
ኦኦ ግዚኦ፡ በክመ፡ ኦሚ፡ ሃ፡  
ዘንተ፡ ጽዋዳ፡ ዕተ፡ በ፡ ወቀድ  
ሰ፡ ወመጠ፡ ሐ፡ ግ፡ ኦሚ፡ ጥቅ፡ ሊክ፡  
ወዘንተ፡ ዘዚኦ፡ ተክህኖ፡  
ኦንጽሐ፡ ወላጊ፡ ወሥመር፡  
ሐ፡ ግ፡ ኦሚ፡ ጥቅ፡ ወዘንተ፡ ክህ  
ጥ፡ ዘሀሎ፡ ምሐሌ፡ ላ፡ ኦንዘ፡  
ሊትራ፡ ድኦ፡ ለ፡ ግንቱ፡ ምሥ  
ጢ፡ ጊሰ፡ ላ፡ ጥ፡ ወሊተ፡  
ክመ፡ ላሰ፡ ወጊቶ፡ ሊሞሰ፡  
ኦሰ፡ ግንዘዎ፡ ለሥጋክ፡ ሊኦኦ  
ሚ፡ ጥ፡ ሊክ፡ ወዘንተ፡ ሊላቶ፡  
ዘተሌሰክ፡ በክመ፡ ሐ፡ ግ፡ ለሰ  
ክ፡ ኦሰ፡ ጽሐ፡ ክሰ፡ ግ፡ ግ፡ ግ፡  
ላ፡ መላር፡ ላ፡ መተ፡ ክህ

ገ-ተ፡ እ ገ-ቴ እ ገ፡ ወ ረ ሰ ፍ፡ ም  
ለ-ረ፡ ጸ ጋ፡ ወ ጽ ፍ-ቀ፡ ወ ሞ  
ገ ስ፡ ከ መ-እ ስ ጢ ፋ-ኖ ስ፡ ዘ ሮ  
እ ሞ፡ ህ ለ-ኖ፡ **ሠ ስ ስ፡** ዘ ለ ላ ስ  
ለ፡ እ ግ ከ ረ፡ ወ-ተ-ፋ ጸ ሞ፡ ለ ሮ  
ዲ-ተ፡ መ ግ ረ ስ፡ ቀ ሞ-ስ፡ **ዲ ስ**  
ከ መ ግ ግ፡ **ዲ ከ፡** ወ ለ እ ስ ስ፡ ስ ግ ዘ-ሰ  
ከ፡ እ ስ ስ፡ ተ ጋ-ሰ ስ ስ፡ ወ-ሰ-ተ፡ ሀ  
ተ፡ ክ ሮ ስ ስ ግ ግ ከ፡ ቀ ሞ ስ ተ  
ም ስ ስ ስ፡ ከ ህ ፍ-ተ፡ ወ ሞ ግ ግ  
ኖ-ተ፡ ሞ ስ ሞ፡ ወ ግ ሰ ስ፡ እ ሞ  
ለ፡ ለ ገ ሞ ስ ስ፡ ም ሠ ጢ ሮ ከ፡ ቀ  
ዲ፡ መ ስ ሮ፡ ወ ስ-ተ ስ ኪ፡ **ዲ ከ፡**  
እ ግ ኪ ስ፡ መ ስ ረ ገ፡ ክ ሮ ስ ግ ስ  
**፫ ጊ ዜ፡** ስ፡ ከ መ ግ ህ፡ **ዲ ከ፡** ዲ መ ግ  
ረ ከ፡ ተ ህ ሰ መ-፡ ለ ከ ስ ስ-መ፡  
ለ እ ለ፡ ዲ ገ ሠ ስ ስ፡ እ ም ሴ ህ፡ ዲ

ኮ ም ሰው ፡ ለ ሐ ዲ ወ ተ ፡ ወ ለ  
መ ዩ ታ ኒ ተ ፡ ለ ዓ ለ መ ፡ ዓ ለ  
ም ፡ ሐ መ ፡ ን **ቀ ዲ ዲ** ፡ በ ኩ ሉ ፡ ል  
ብ ፡ ና ሐ ተ ብ ቀ ፡ ለ ሐ ግ ዚ ኦ  
ብ ሐ ር ፡ ሕ ም ሐ ክ ፡ ፋ ብ ረ ተ ፡  
መ ን ራ ሐ ፡ ፋ ዲ ሐ ፡ ህ ህ ህ ህ ፡ ከ  
መ ፡ ዲ ጸ ግ ወ ተ **ቀ ዲ** ፡ በ ከ መ ፡  
ሀ ሉ ፡ ህ ል ወ ፡ ወ ዲ ህ ሉ ፡ ለ  
ተ ወ ል ዲ ፡ ተ ወ ል ዲ ፡ ለ ዓ ለ  
መ ፡ ዓ ለ ም **ቀ ዲ** ፡ ከ ፡ ህ በ ፡ ን  
ፋ በ ር ፡ በ ዘ ዚ ኦ ከ ፡ መ ን ራ ሐ ፡  
ቀ ዲ ሐ **ቀ** ወ ራ ወ ሐ ፡ በ ግ ህ ፡  
ቱ ፡ ጽ ር ፡ ፎ ራ ፡ ከ መ ፡ ብ ከ ፡ ን  
ሐ ህ ወ ፡ ዘ ለ ኩ ሉ ፡ ዓ ለ ም ፡ ወ  
ለ ዓ ለ መ ፡ ዓ ለ ም **ቀ** ስ ራ ክ ፡ ሐ  
መ ፡ ለ ሐ ግ ዚ ኦ ፡ ከ ብ ሐ ር ፡ ወ በ  
ራ ክ ፡ ዘ ዲ መ ጽ ሐ ፡ በ ሐ መ ፡ ሐ

ገዢ ስብሐ ርብዓው ዲቲ ባረክ: ስ  
መ: ስብሐቲ ሀ: ለዲክ-ገ: ለ  
ዲክ-ገ: ለገክ: ለዲክ-ገፋፊ-ገ:  
ጸጋ: መገፈስ: ቀዳሳ: ለፅሌገ:  
**ዲ:ዲቲ ገሥድፋዲክ: ስ ላም: ለ:**  
**ሐ: ህምስ ለ: መገፈስ ክፋዲ: ስ**  
እ ገዢ ስብሐ ር: ገባ ራ: ከሉ:  
ኅዜ: ከሉ: ወጣኔ: ከሉ: ወ  
ፈጸሜ: ወጸባጤ: ከሉ: ዘሉ-  
ቲ: ዲሰጋዲ: መሰክክት: ወሊ  
ቃገ: መሰክክት: መረብርቱ-  
ወሥልጣናት: ጸጋ ስዝት: ወ  
ጌዲሳት: ፀሐዲ: ወወርፋ: ወ  
ክዋክብት: ወከሉ: ዊርገታ  
ት: ስሰመ: ስመ-ገቱ: ተገዳ  
ቱ: ወምሉ ክናሀ: **ወገዝኔ**  
ት: ሉቱ: ስገዝ: በዕል: ወ-እ

ቱ : በከሉ : ስጊ ደደ : ርዕሰ : እ  
ምከሉ : ፍቅር : ሰሐብ : ለወል  
ደ : ኃደል : እመንደብ : ወክብ  
ጽሐ : እሰከ : ለምት **ቶ** አላህም :  
ዘኢደቶሂደል : በቅርብ : ለእ  
ለ : ደሰሐብ : በዎ : ወደጸገገ :  
ክሣደ : ለእለ : ደጠብሐዎ :  
እበግህ : ዘኢደኑበብ : በቅ  
ደመ : ዘደቀርጸ **ቶ** ስትህግ  
ሠት : ዘኢከሰት : እጋሁ :  
በሐመመ : በቅደመ : ከመ :  
ደረግዝዎ : **አማሊ** : እሳብ  
ሰት : ዘወደእ : እመዝገብ :  
ዘተሣረጠ : ደሴፍ : ወረከበ :  
በወሰት : ባሐርደ : ህገቱ :  
**አማሊ** : እጽዋ : ዘወደእ : እ  
ምደርሐ : ወኢሆል : ወሰት



ቃለ፡ እስከ ስ፡ እስከ ት፡ ጥ፡ ፋ፡ ስ፡ ደ  
 ኃረት፡ በዘጠጥ፡ ገሰ ከደ ፡ ወ  
 በዘጠጥ፡ ጥ፡ ት፡ ካ፡ ፤ ጥ፡ ወ በጠጥ፡  
 ጥ፡ ት፡ ለ፡ ስ፡ ጥ፡ ወ ለጠጥ ስ  
 ረት፡ ነ፡ ከጠጥ ስ፡ ጥ፡ ጥ፡ ጥ፡  
 ጥ፡ በጠጥ፡ ጥ፡ ጥ፡ ወ፡ ጥ፡ ጥ፡ ወ  
 ጥ፡ ጥ፡ ወ ጥ፡ ጥ፡ ጥ፡ ጥ፡ ጥ፡ ጥ፡  
 ጥ፡ ጥ፡ ጥ፡ ጥ፡ ጥ፡ ጥ፡ ጥ፡ ጥ፡ ጥ፡  
 ጥ፡ ጥ፡ ጥ፡ ጥ፡ ጥ፡ ጥ፡ ጥ፡ ጥ፡ ጥ፡  
 ጥ፡ ጥ፡ ጥ፡ ጥ፡ ጥ፡ ጥ፡ ጥ፡ ጥ፡ ጥ፡  
 ጥ፡ ጥ፡ ጥ፡ ጥ፡ ጥ፡ ጥ፡ ጥ፡ ጥ፡ ጥ፡  
 ጥ፡ ጥ፡ ጥ፡ ጥ፡ ጥ፡ ጥ፡ ጥ፡ ጥ፡ ጥ፡  
 ጥ፡ ጥ፡ ጥ፡ ጥ፡ ጥ፡ ጥ፡ ጥ፡ ጥ፡ ጥ፡  
 ጥ፡ ጥ፡ ጥ፡ ጥ፡ ጥ፡ ጥ፡ ጥ፡ ጥ፡ ጥ፡  
 ጥ፡ ጥ፡ ጥ፡ ጥ፡ ጥ፡ ጥ፡ ጥ፡ ጥ፡ ጥ፡  
 ጥ፡ ጥ፡ ጥ፡ ጥ፡ ጥ፡ ጥ፡ ጥ፡ ጥ፡ ጥ፡

ርእሰ ክመ፡ ወ ስፕጅሱ፡ ነፍሰ  
ክመ፡፡ እመ ሰ፡ ዘ ሊ ከኒ፡ ሃጺሐ፡  
ዲ ት ገንጾ፡ ወ እመ፡ ዘ ወ ድቀ፡  
ሰንጢአት፡ ሊ ዲ ርሰሐ፡ አሰመ፡  
ዘ ሊ ዲ ት ረሰሐ፡ እመ ሰ፡ ዘ ሃ ስ  
ተቃልል፡ ዘ ፕተ፡ ቀረ ሰጥ፡ ዲ  
ት ከላ ሳ፡ ወ ሊ ዲ ቀረ ሰ፡፡ እከ፡  
ሰከ፡ ሰከ መ፡ ት ረ እ ዲ ዎ፡ ለገ  
ፕቱ፡ ሳ ሰ ስ ት፡ ከ መ፡ ሳ ሰ ስ ት፡  
ም ድ ሌ ዊ ፡ ከ ላ፡ እ ሰ ተ፡ ሞላ  
ከ ት፡ ወ ለ ቱ ፡ ስ ዲ፡ ስ ፍ፡ ዘ ዲ  
ት ሊ እ ም፡ ዘ ፕተ፡ ሳ ሰ ስ ት፡  
ወ እ ዲ፡ ስ ስ ፍ ፕ፡ ዘ ዊ ህ ዲ ክ፡  
ዘ ፕተ፡ ሳ ሰ ስ ት፡ ወ እ ዲ፡ ከ ርጾ፡  
ዘ ሃ ገ ም ር፡ ዘ ፕተ፡ ሳ ሰ ስ ት፡  
ወ ዲ እ ዜ ኒ፡ ሃ ሰ ል፡ ሰ ከ መ፡  
ም ስ ረ ት ከ፡ እ ም ስ ክ ተ፡ ወ እ

ኮ = በከመ = አ በሰነቶ ከሠ = ከመ  
 ሆ = ርጊዜ = ሃ = ሄ = አ ገዛ = ት ተው  
 መ = ሄ = ከ = ለ ከ = አ ግዚአ = ለገገ  
 ረ = ከ ሉ = ለ ዘሊ ተ ር ሊ = አ ም  
 ለ ክ = ገ ሰ ፍ ሰ ገ = ለ ከ = ፍ ገ ገ ሐ ት =  
 ወ ዘ ገ ተ = መ ተ ሐ ገ = ለ ከ ሉ =  
 ወ ለ ከ = ገ ሰ ግ ፍ = ወ ዘ ገ ተ = መ  
 ለ ገ ሄ = ለ ከ ሉ = ወ ለ ከ = ገ ተ ተ  
 ገ ሄ = ወ ዘ ገ ተ = ም ት ፍ ሄ = ለ  
 ከ ሉ = አ አ ሐ ግ ጊ ሆ = ለ ግ ገ  
 ሳ = ወ ከ ሰ ገ ሆ = ለ ከ ሉ = ክ ሐ  
 ት = አ አ ወ ጸ ጊ ሆ = ለ ዘ አ ገ ተ =  
 አ ፍ አ ሆ ሄ ሄ ሄ ሄ = ለ መ ሰ ሰ = አ  
 ወ ሄ ገ መ = ለ ሐ ዝ ለ ከ = ለ አ ለ =  
 ሄ ሄ ወ ሆ ከ = በ ጽ ፍ ቅ = ሐ ሐ  
 ሐ ገ ተ መ = ሐ ዝ ለ = ክ ር ገ ሄ ገ = በ  
 ከ መ = ተ ጋ ሰ አ ክ መ = በ ዘ ገ ገ = ሰ

ስ ት፡ ከመሆ፡ ያሰተ ጋ ሰአ  
 ክመ፡ በደረ፡ ጸ ዮ ገ፡ ቀ ድሰ  
 ት፡ ወ በአ ዳሩ ሰ ለ ም፡ አ ግ  
 አ ዙ ት፡ አ ገ ት፡ በ ሰ መሆ ያ ት፡  
 ወ በ ከመ፡ ሰ መሆ ክ መ፡ ዘ ገ  
 ት፡ ቃ ለ፡ ቀ ደ ሲ ሃ፡ ለ **መሆርሃ**  
**ም**፡ ከመሆ፡ ያ ሰ ም ሰ ክመ፡  
 ቃ ለ፡ መ ሰ ሩ ቁ ት፡ ዘ ሰ ሞ ር  
 ት፡ ወ መሆ ሳ ለ ት፡ ዘ መ ለ አ ክ  
 ት፡ ዘ ም ስ ል ል፡ አ ሰ ጸ ም ተ፡  
 አ ም ሰ ዝ ጌ፡ ስ ሰ መ፡ ረ ደ ገ  
 ደ፡ ያ ስ አ ክመ፡ ጎ ስ ፡ ተ ተ ክ ለ፡  
 ደ ስ ት ራ ት፡ ዘ ገ ደ፡ አ ሰ ት፡ ገ  
 ስ፡ ሀ ለ፡ ለ ቀ፡ ክ ሃ ሩ ት፡ አ ሃ  
 ሰ ሰ፡ ክ ር ሰ ት ሰ፡ ህ ሃ፡ ህ ለ፡ መ  
 ል ክ ሃ፡ ገ ጸ፡ ሥ ሀ ለ፡ አ ክ ለ  
 ል፡ ገ ጸ ሰ፡ ወ አ ል ሰ ሰ፡ ሰ ገ ህ፡

ዘኢ. ት ኪ ነወ = እ ያ = እ ጊ ለ = እ  
መሐ ያ ወ. ~~ቲ~~ እ ሐ = ዘ እ ም ለ ፅ  
ሉ = እ ገ መ ቱ = ያ ስ ፅ ክ መ. : ጎ  
በ = ሀ ለ ወ. = መ ሳ ሳ ስ ረ = ነ ሊ ያ ት =  
ት ያ ሳ ሳ ገ = ወ መ ሳ ሳ ስ ረ = ሐ ገ ር ያ  
ት = ሩ ገ ሞ ገ = ወ መ ሳ ሳ ስ ረ = ሐ መ ሳ ፅ  
ት = መ ሞ ፅ ያ ገ = ወ መ ሳ ሳ ስ ረ = ጸ  
ደ ታ ገ = በ ሩ ካ ገ = ወ ሳ ሳ ስ ረ = ጸ  
ደ ታ ገ = በ ሩ ካ ገ = ወ መ ሳ ሳ ስ ረ =  
ካ ህ ሩ ት = ወ መ ሳ ሳ ስ ረ = ደ ሩ ገ  
ል = ወ መ ነ ክ ሐ ት. ~~ቲ~~ ወ ም ሐ ለ = ክ  
ሉ = ሩ ጸ መ. = መ ሳ ሳ ስ ረ = ለ ት ደ  
ት = እ ሐ ት = እ ገ ት = ሳ ፅ ለ = ነ ሉ =  
በ ተ = ክ ር ሐ ት ያ ገ ~~ቲ~~ ወ ም ሐ ለ  
ሆ መ. = ታ በ ት = ዘ ደ ር = እ ገ ት = ደ  
እ ት = እ ግ ዝ እ ት ነ = መ ሳ ሳ ስ ረ =  
ኪ ገ ሐ ር ገ ወ = እ ገ ክ = ት ፅ በ ት =

ወ-ተ-ዝ-ሳ-ር-ተ-፡ ስ-ጊ-ተ-፡ ታ-ለ-በ-ሰ-፡  
ሞ-ተ-፡ ወ-ታ-ወ-ር-ድ-ሲ-ኦ-ለ-፡ ሩ-ጥ-  
ሬ-፡ ስ-ጊ-ከ-፡ ጉ-ሕ-ተ-ሩ-፡ ዘ-ም-ሰ-ሰ-፡  
ጊ-ጽ-ሐ-ሩ-፡ ወ-ኦ-ከ-፡ ጊ-ጽ-ሐ-ሥ-ጋ-፡  
በ-ሐ-ጉ-ቱ-፡ ስ-ሰ-መ-፡ በ-ኦ-ጊ-ጽ-ሐ-፡  
መ-ገ-ሬ-ሰ-፡ ር-ኦ-ደ-ዎ-፡ ነ-በ-ደ-ተ-፡  
ለ-ኦ-ጊ-ዘ-ኦ-በ-ሐ-ር-፡ ወ-ተ-ሩ-ጸ-  
ሩ-፡ ገ-ጽ-፡ በ-ገ-ጽ-፡ ሩ-ጥ-ሬ-፡ ስ-ጊ-ከ-፡  
ኦ-ጉ-ቀ-ሮ-፡ ወ-ደ-ወ-ሃ-ተ-፡ ከ-መ-፡ ሐ-  
ዋ-ር-ደ-ተ-፡ ስ-ሰ-መ-፡ ስ-ጉ-ቀ-ሮ-፡  
ለ-ኦ-ጊ-ዘ-ኦ-መ-፡ ወ-ወ-ህ-ሰ-መ-፡  
ሥ-ላ-ጠ-ገ-፡ ዘ-ከ-መ-ገ-ህ-፡ ደ-ሳ-ሠ-  
ሩ-፡ ወ-ደ-ጉ-ተ-ሐ-፡ ከ-ሐ-፡ ጠ-ገ-ሰ-ሠ-  
ረ-፡ ሩ-ጠ-ገ-፡ ሩ-ጥ-ሬ-፡ ስ-ጊ-ከ-፡ ስ-ር-  
ም-፡ ወ-ተ-ሰ-ገ-ሥ-ተ-፡ ከ-መ-፡ ጠ-ገ-  
**ደ-ም-፡ ስ-ሰ-መ-፡ ወ-ደ-ሰ-፡ ስ-ጊ-ዘ-  
ኦ-ጉ-፡ ስ-ጊ-ከ-፡ ደ-በ-ላ-፡ ጠ-ገ-ር-ደ-ም**



ዒ፡ ለወ ሪረ፡ ዘው ላዘ፡ እም እዕደ  
ንተክ፡ ወወረደ፡ ዲበ፡ ገን፡ ኑ  
ላር፡ ወልደ ኪ፡ እዘክሪ፡ ደ  
ንግል፡ ረጌቦ፡ ወጽምዓ፡ ም  
ንደቦ፡ ወተክ፡ ወኩሉ፡ ዓ  
ጸባ፡ ዘበጽሐኪ፡ ምስሌ ህ  
እዘክሪ፡ ሣህ ለ፡ ወእከ፡ ተጌ  
ጉሉ፡ እዘክሪ፡ ምስረተ፡ ወ  
እከ፡ መዓተ፡ እዘክሪ፡ ለጌጥ  
እገ፡ ወእከ፡ ለጸድቃ፡ ገእዘ  
ክሪ፡ ለርሐገ፡ ወእከ፡ ለገጽሐ  
ገታ፡ ወደእዚ፡ ገሐብሐ፡ ለ  
እብ፡ ወወልደ፡ ወመገፍሐ፡  
ደእዚ፡ ወዘልፍ፡ ወልደ  
ለመ፡ ደለም፡ እመገ፡ ደክ፡ ሐ  
ደፍ፡ ገክኩ፡ ለእግዚእ  
ሐር፡ ለእገተ፡ ኩሉ፡ ጌጋ፡ ዘ





ኃ፡ጊ፡ አሰተርከዳ፡ ሠረፃ፡ አ  
ም አጽመ፡ ልዘኮምኃኪ፡ ጽ  
ጊ፡ ለጉብርኤ ል፡ ምሳ ለ፡ ሰ  
አ መ፡ ፡ ወበከግተዝ፡ ማርደ  
ም፡ ሰ ስ፡ ሐወዘኒ፡ ሞዳዝ፡ ጠ  
ሳመ፡ ፡ ለተአምርኪ፡ ከኅሊ  
አመ፡ ፡ ማላሊተ፡ ጽጊ፡ ዘደ  
ሰመደ፡ አመ፡ ፡ ስላምኪ፡ ማ  
ርደም፡ ከብቱ ለተ፡ ሰፀ፡ ተ  
ከምርተ፡ ወአውጽ ከተ፡ ጽ  
ጊ፡ በሰ ፡ ምውተ፡ ፡ መሐርኪ  
ደ፡ ፍቀረ፡ ዘ ከሃ፡ ለሰሐተ፡ በ  
አሲተ፡ ሰግዘ፡ ተብሊ፡ ኢተግ  
ዣዲ፡ አም አግብሰ፡ ዘተ፡ ጸሎ  
ተ፡ ፡ አሰመ፡ ተዳ፡ ደመኒ፡ ሊተ፡

አም ከ ልጅ ስብሐት። **አዲስ**። በ  
አሲ፡ ገዳመ፡ ዘወራረ፡ ጊዜ፡  
ደኑበብ፡ ስላመኑ፡ በክመ፡ ያ  
ለምድ፡ ወቅረ። ገጥሥተ፡  
ሰማዲ፡ **ማርያም**፡ ዘወረዱ  
ኪ፡ ምድረ፡ እናዘ፡ ተገሥዷ፡  
እም እፋሁ፡ ጽጌ፡ ረዳ፡ ስብሐ  
ተ፡ ለመረ፡ ተእምረኪ፡ ዘር  
እዳ፡ እናክረ። **እክማርዳ፡ ማ**  
**ርያም**፡ ክመ፡ ዘሌ፡ ታራቅ  
ሬ፡ ስላመ፡ መልእክ፡ ለኪ፡ እ  
ንተ፡ ጽጌ፡ ረዳ፡ ተፈረ። ለሰ  
እማላክኪ፡ በቲ፡ ክመ፡ **ገብ**  
**ርኤል**፡ አብሰረ። እፈዋቱ፡  
ጽጌ፡ እም ልሰንዳ፡ ተክረ፡  
ታእምርዳ፡ ለሠዳዲተኪ፡  
ምስሌዳ፡ ግብረ። **አዲስ**፡

ቀዊ መ፡ ግን፡ ሥዕ ፅ ል ኪ፡  
ወርጋ፡ ጽጊ፡ ጊዳ፡ አመ፡ ኃል  
ቀ፡ ዘኢ ላጋ ልቀ፡ ስብሐቱ  
ኪ፡ ክንዛ፡ ደሲብሐኪ፡ ጥቀ፡  
ተክምርኪ፡ **ማርያም፡** ስ  
መ፡ አጠቅቀ፡ ጸውዓ፡ ስምኪ፡  
ደን ሥእ፡ ዘወደቀ፡ ወንጥ  
አደ፡ ደ ጊሲ፡ ጸድቀ **ቅዕለተ፡** ፍ  
ቀርኪ፡ **ማርያም፡** ወአተ፡ ል  
ብዓ፡ አስተጻ ራሱ፡ ወጽላሎ  
ተ፡ ዘክረኛጊ፡ በሐሊዳዳ፡ ተ  
ሐውሐ **ቅ** ተክምረኪ፡ ክዜተ፡  
ወሰብሐቱኪ፡ ሐዲሱ፡ ክም  
ክዳ ፍርኪ፡ ክሶ፡ ተመልክ፡  
መጻፊሱ፡ ለከዳ ፍርድ፡ ከዊ  
ድ፡ ሞገሱ **ከመ፡** ፍሐሥ፡ ተ  
ደሐ፡ ከዳ ፍርኪ፡ ጽጊ፡ ሥር

ጠ: ሥርዓ ያ: ከ ርሥ ኪ: ወሐ  
ፀር: በጽጌ: ተ እምርተ: ሐዲ  
ወተዳ: ድግግ ል: ወዘጉ ያ:  
መገግ ሥ: ጽጌ: በመግላ ሌተ:  
ጽጌ: እ ዌ ድሰ ኪ: ለጽጌ: ተ  
ቀጸ ል ዳ: ዘኛ ጽሐ ኪ: ጽጌ:  
**ሐ ሊ በ:** ተ እምተ: ያ. ወ-ላዝ:  
እም እስኖን ኪ: ፀዳድ ወ: ወእ  
ም ከኖ ፍር ኪ: ፍ ሠሐተ: ፀ  
ታ ወ-ላ: መ ዲር: ተ ድ ወ: **ጠ**  
**ር ያ ም:** ጽጌ: ዘ ህ-በ ሌ-ቱ ኪ:  
መገወ: እም ሕዚ: ጌ አተዳ:  
በዘዚ አኪ: አ ሌ ወ: ወ-ቱስ  
ሚ: ልሰሐተዳ: በፍ-ቅር ኪ:  
ዳ. ወ-**ቅ ስ ነ:** መ ላተሐ ኪ: **ጠ**  
**ር ያ ም:** ከመ = ጽጌ: ርመግን: ያ  
ቀዳሐ ያሃ: ወወ ያ. ዳ: ሊተ: ወ.

ሰ-ተ: ል-በዊ: ፍ-ሥ ሐ: አ ም ፍ  
ራ: ሥ ር ፍ ሂ: ወ ወ ሂ ፍ: ፍ-ራ:  
ተ-አ ም ር ኪ: በ-ዝ-ኃ-ቀ ወ ጳ ራ-ቀ  
ሊ ሞ ስ: ማ ስ ስ-ቀ: በ ስ ፍ-ዊ: ከ  
ል ሐ: ጊ. ዜ: ገ ማ ሂ ሂ: አ ፍ ም: ሂ  
-በ ል: በ ጽ: ሐ-ቀ ገ ስ ስ-ኪ: ስ ፍ  
ሐ: ኒ ፍ-ሰ: መ ወ ሂ ም: ዘ ሂ በ-በ:  
አ ራ. ወ: ሰ-በ ሐ-ቀ ኪ: ሂ ወ-ሂ  
ዝ: በ አ ራ ጽ ጉ ሂ ፍ: ሐ ገ ም-በ:  
ፍ ሂ: ፍ ሂ: ሂ ፍ ግ ል: አ ሰ ራ  
ኪ. ል: ማ ም-ቀ: ሰ-ተ አ ም ር ኪ:  
-ሳ በ: ሂ-ቀ ገ በ ር: ከ-በ ካ-በ: አ ፍ  
ዘ: ሥ ስ ል ኪ: ሂ ጸ. ል ል: ኪ  
ፍ ገ-ቀ: ፍ ህ: ጸ ገ ሂ: ወ ወ ህ በ:  
መ ሂ ም: ተ-አ ም ር ኪ: ፍ ር ሂ  
ሰ: ለ በ. ተ: ከ ር ስ-ቀ ሂ ፍ: ዘ ሂ  
ሐ. ወ-ዘ: አ ፍ ም: ቀ ራ ወ-ጽ ሂ: ለ

ቱ፡ ማርያም፡ ፍ፡ ፍ፡ ተ፡ ሰ፡ ዘ፡ ቀ፡  
አገ፡ ዊ ዊ ኒ፡ ከመ፡ ወ ዊ ጠል፡  
ወ ከመ፡ ኃ ሃ ል፡ ወ ሬ፡ ዘ፡ አም  
ገ ጸ፡ ኃ ጠ፡ አ ተ፡ አ ሳ ተ፡ አ ር ዌ፡  
ዘ ዊ ቀ ተ ል፡ ሳ ም ዘ፡ አ፡ ስ፡ ስ፡  
ኒ፡ ሲ ተ፡ ወ ገ ስ ሩ፡ ስ ስ ለ ሃ፡  
ፍ ተ ረ፡ ተ አ ም ር ኪ፡ ፍ ር ዊ  
ሰ፡ ወ ሰ ስ ሐ ተ ኪ፡ ሳ ስ ሩ፡  
አ ሰ ለ፡ ጽ ጊ ኪ፡ መ ር ዊ ተ፡ አ  
ግ ዘ፡ ተ ገ ሰ ር፡ ተ ገ ዝ ካ ረ፡ ተ  
ሲ፡ አ ጽ ገ ፀ ኒ፡ ሰ ስ ፍ ረ ተ፡  
ም ስ ፍ ረ ተ፡ ወ ሰ ጻ ዌ ኒ፡ ሰ ስ  
ክ ሞ ል፡ ደ ሳ ረ፡ ተ ገ ለ ስ፡ ወ  
ግ ዊ፡ ም ሬ፡ ገ ኔ ተ፡ አ ም ስ ደ ሰ  
ረ፡ ክ ር ሰ፡ ወ ዊ ል ወ፡ ወ ሐ  
ወ ጸ፡ ሲ ተ፡ ክ ር ሰ ጉ ሮ ዊ ኒ፡ አ  
ግ ተ፡ ወ ሣ ክ ወ፡ ር ሳ ሰ፡ ተ

ኒ-በ-ሮ-፡**መርዳም**፡ ዘ ስ ክረፍ  
ኪ-፡ ፍተው-፡ ክ ንፍኪ-፡ ርሱ  
ዲ-፡ በጽጊ-፡ በሩ ር-፡ ጽዕድ-ው-  
ው በጽጊ-፡ ወርቅ-፡ ሐመ ልመ  
ል-፡ ገበ ኪ-፡ ለር ግው-፡ **ከመ**  
ዲ-ት-ፊ-፡ ሣሐ-፡ መርዳዊ-፡ ወ-  
ሐተ-፡ ገተ-፡ ዘወረዲ-፡ ጽጊያ  
ተ-፡ ዲ ር ስ ዲ-፡ በ ከመ-፡ ሌ-ቀዳ-፡  
በተ ስም ር ኪ-፡ ክት-ፊ-፡ ሣሐ-፡  
ፊ-ድ-፡ ዲ-፡ ዘዳ-ቀ-ል-ል-፡ ስም ጽ  
ጥ ስ ግ-፡ ሆረ-፡ ጋ ዘ ግ-፡ ክሰመ-፡  
ክም ሪ ኪ-፡ ፍላጎ-፡ ተ-ው ል ዲ-፡  
**ክሰመ**፡ በ ጠዊ-ት-፡ ስገ-ት-፡ ጌ  
ው-ጸ-፡ ክም ር-ጌ-ቅ-፡ ወ-ታ-ሐ-ተ-ር  
ዲ-፡ ልኩ-ሎ-፡ ለ ዲ-በረ-፡ ም ጥመ  
ቅ-ት-፡ ፊ-ላ-ሐ-፡ ዲ-ግ-ግ-ል-፡ ዘገ  
ዲ መ-፡ ጽጊ-፡ መግዳ-ት-፡ ክሰመ-፡

ተሰምዳ፡ ለምድር ነ፡ ቃል፡ ተ  
አምርኪ፡ ጽድቅ፡ ለአድብ  
ኖ፡ ኃጥአ፡ ዘሂ ለቀ፡ ል፡ አም  
በኑር፡ ወወርቅ፡ **፡ ስጌ ጋ ዳ፡**  
አዲም፡ ወሐዋን፡ ተራራ፡ ዘ  
አሄዋ፡ አንባለ፡ ጽጌኪ፡ መኑ፡  
ለአንጾ፡ ጊኑት፡ ዘአርኃዋ፡  
ተራሥሐ፡ ድንግል፡ መደጢ  
ተ፡ አዲም፡ አምዲ **፡** በተአ  
ምርኪ፡ ውሰተ፡ ምድረ፡ ጽ  
ጌ፡ አርቀ፡ ከመ፡ ጠዕዋ፡ አ  
ገራርዳ ጸተ፡ ሐዋ **፡ ተራሥ**  
**ሐ፡** ድንግል፡ አንተ፡ አተአ  
ምራ፡ በአሕ፡ ዘጸዲኪ፡ ልኒ፡  
**፡** አምፃተ፡ **ሥ ላ ሐ፡** አን  
ዘተ፡ አብጥ፡ ከበሮ፡ ቀድመ፡  
አአሐ፡ አራራ ም፡ ወምና

ሰ. ቀለተ ስምር ኪ: ትገር:  
ወ. ደሴ ቀ ማርያም: አቶ ቱ: ለ  
መ. ሰ. ቀ ት. ሊ. ሥ. ስ. ሰ. ስ. ታ. ዊ. ት:  
ሰ. ስ. ቀ: ስ. ለ. ሰ. ኪ: መምሰላ: ስ  
ሰ. መ: ት ስምር ኪ: ከኑ: ለገር:  
ሰ: ጌ. ጥ. አ. ገ: ሣ. ህ. ለ. ቀ. ሰ. ማ. ደ:  
ሰ. ኪ: ማርያም: ደ. ዌ. ደ. ሰ. ኪ:  
ሰ. ስ. ስ: ወ. ም. ደ. ር. ር. ት. ገ. ሰ. ር:  
ሰ. ሞ. ለ: ገ. ጊ: ፍ. ቀ. ር. ኪ: ረ. ሰ. ደ:  
ሰ. ክ. ለ. ለ. ቀ. ት. ስ. ት: ደ. መ. ር: ማ  
ርያም: ት ስምር ት: ኪ. ደ. ት: ለ  
ጥ. ሳ: ዘ. ስ. ግ. ኪ. ስ. ሰ. ስ. ር: ሣ.  
መ. ኪ: ሰ. ት. ዝ. ከ. ረ: ም. ስ. ረ.  
ት: ወ. ፍ. ት. ስ. ቀ. ህ. ደ. ገ. ት: ቀ. ሰ.  
ገ: ስ. ም. ደ. ር: ወ. ስ. ማ. ሰ. ር: ሰ.  
ሰ. ደ. ቀ. ቀ. ሰ. ስ. ገ. ት. ስ. ኪ: ስ. ሠ.  
ር. ገ. ሞ: ሰ. ገ. ጊ: ስ. ቀ. ማ. ስ: ዘ

መ፡ በ ከ ዋ ክ ብ ተ ፡ ስ ሠ ር ግ  
ዎ ፡ ለ ሰ ማ ዲ ፡ ስ ፈ ሐ ፡ **ዘ በ ኪ ፡ ተ**  
በ ረ ኩ ፡ ወ ተ ቀ ሂ ሱ ፡ ስ ሐ ዘ ብ ፡  
ተ እ ም ር ተ ፡ ግ ዝ ረ ቱ ፡ ወ ዘ ር ስ ፡  
ለ ስ ብ ር ሃ ም ፡ ስ ብ **ጉ ጊ ፡ ያ**  
ጉ ጉ ል ር ኪ ፡ በ ግ ፅ ፡ ለ ቤ ዝ ፡ ዲ  
ስ ሐ ቀ ፡ ወ ሀ ብ **ጉ ማ ር ደ ም ፡**  
ዕ ህ ፡ ስ ቤ ቀ ፡ ም ሠ ራ ቀ ፡ ዘ ያ  
ዕ ቅ ፡ ወ ለ ዲ ቱ ፡ ለ ሠ ር ግ ወ ፡  
ከ ከ ብ **ጉ በ ክ መ ፡** ዲ ቤ ፡ መ ጸ ሐ  
ፍ ፡ ማ ፅ ከ ለ ፡ ፈ ጠ ሊ ፡ ወ ፍ ጠ  
ራ ጉ ፡ ለ ህ ረ ፍ ቱ ፡ ዘ ከ ጉ ኪ ፡ ተ  
ዕ ም ር ተ ፡ ኪ ዲ ጉ **ጉ ስ ጉ በ ተ ፡ ስ**  
ጉ በ ታ ቱ ፡ **ማ ር ደ ም ፡** ዕ ለ ተ ፡  
ብ ር ሃ ጉ ፡ ብ ኪ ፡ ዲ ቱ ፈ ሠ ሐ ፡  
በ ግ ጉ ፡ ጉ ጊ ፡ ጸ ፍ ቃ ጉ **ጉ** ወ ብ ኪ ፡  
ዲ ቱ ፈ ሠ ሐ ፡ ጸ ፍ ስ ጉ ፡ እ ም

ደደ ገጽ ስመዩ ኪ: ነ በ ሃ ት: ክ  
ለ: ር እ ዩ: ላ ቡ ዓ ት: ገ ነ ት: ጽ  
ጌ: ሰ ፀ ት: ወ ግ ላ ት: ም ለ ሠ ራ  
ቀ: ላ ት ም ት ጽ ስ ግ ዘ ክ ብ ሐ  
ሮ: ወ ህ በ: ክ ግ ዘ: ደ ብ ል: ለ በ  
ት: ደ ዊ ት: ት ክ ም ር ት: ከ መ:  
ት ፀ ግ ሢ: በ ድ ግ ግ ል ዩ: ወ ት  
ወ ል ዲ: ሐ ደ ወ ት: ኢ ሳ ደ ደ  
ሰ: ነ ገ ረ: ክ ሰ ት: ጽ ት ጽ ም ሮ ኪ:  
**መ ር ደ ም ት ሰ ብ ከ: በ ክ ሌ ት:**  
ክ መ: ት ሰ ነ ክ ወ ኪ: ጳ ሞ ሰ:  
ም ሰ ል: መ ሰ ኮ ት ጽ ዘ ረ ሰ ዩ  
ኪ: መ ሰ ሰ: ለ ት: ነ በ ሃ ት ጽ  
ል ል ረ: በ ክ ሰ ፀ ት ኪ: ሐ መ ል  
መ ሊ ል: ሰ ፀ ት: ሦ ከ: ኃ ሞ ክ  
ት ዩ: ደ ወ ዲ: ጽ ጌ ኪ: ክ ሰ ት ጽ  
**በ ት ረ: ክ ሮ ግ: መ ር ደ ም: ዘ ሠ**

ረ ጽ ኪ = እ ገ በ ለ = ተ ክ ል = ወ ጾ  
ገ ዲ ኪ = ጽ ጊ = ተ እ ምር = በ ኢ  
ተ ሠ ቀ ዮ = መ ዲ = ወ ጠ ል  
ወ በ እ ገ ተ ገ = ሃ ረ ዲ = መ ዓር  
ዒ ረ = ተ ል = ም ሰ ለ = ተ ራ ራ ል  
ዲ ሰ = በ ሰ ኪ = ወ ዲ = በ ል  
ር = ዓ ዓ ወ ዳ = ወ ጽ ጊ = ረ ዲ = በ  
ተ እ ምር = መ ሰ ቀ ል  
ጽ ገ ዲ = በ ል = በ ሰ = እ ሮ ገ = ካ ህ ገ  
ወ ራ ረ ዲ = ወ ር ቀ = እ ም ሰ ለ = ሮ  
መ ገ ገ = በ ተ እ ምር ኪ = ዲ ገ ገ  
ል = ከ ገ ገ = መ ካ ገ = ወ ር ቀ ሰ  
ገ ገ ል = ራ ቀ ጠ ር = እ ም ወ ዲ ገ  
መ ሰ ረ ረ = ተ ገ በ ተ = መ ር ደ ም  
ከ መ ነ = ጽ ጊ = ሳ ገ ገ ዲ = ወ ከ መ  
ነ = ራ ራ = ጽ ጋ = በ = ከ ዓ መ ተ = ረ ገ

·በ·ፍ·ደ·**ቀ**·በ ኪ: ተ ስ ም ረ: ዘ  
ደ ሌ: ኢ ሞ ሴ ል: ት ሲ ሞ: ስ ል  
ደ·**ቀ**·ደ ገ ገ ራ ገ ገ ፍ: ስ ም ስ ደ  
በ ረ ሆ: ወ ስ ም ስ ወ ግ ሪ ሆ: ለ  
ደ ሆ ሞ·**ቀ**·ጸ ቃ ወ ሞ: መ ሞ ር:  
ቀ ሞ ወ: ወ ዙ ሊ በ: ፀ ሞ ሞ: **ዘ**  
**ክ ር ደ ስ ር ክ** ሞ: ለ ወ ር ጌ: ስ  
በ ሞ: በ ሠ ር ቀ: ተ ስ ም ረ ኪ:  
ለ ዘ ሞ ተ: መ ሞ ክ ል: **ደ** ስ: ስ ስ  
ፀ ቀ: **መ ሞ ሞ ሞ**: ጸ ሞ ገ: ለ  
በ ር ሞ ገ: ተ ቀ ሞ መ: ወ ር ቀ **ቀ**  
ስ ዘ ራ ኒ: በ ገ ሞ ሞ: ስ መ: ወ  
ሞ ለ: ወ ሞ ቀ: ለ ሞ በ ረ: ጸ ገ ኪ:  
ዙ ተ ወ: ወ በ ረ ቀ **ቀ** በ ፀ ሞ ገ:  
ጌ ሞ ስ ገ: ስ ለ: ተ ስ ም ረ ኪ: ተ ወ  
ክ ለ: ስ ም ሞ ሞ ቀ: ስ ስ ሞ ገ: ዘ ሞ  
ቀ ሞ ክ ሆ: በ ሞ ሞ: ገ ሞ ለ **ቀ** ስ

ን በሌ ኪ: ድግ ግል: ለ ጽጌ:
 መለኮት: አ በሌ: ሃ ድግ ስ:
 ከድግ ሃት: ሃ ለ ም: ከ ሌ: ስ
 ድግ ሃ: ተ ስ ሙ: አ ም ከ ኒ
 ኒ: ኒ ለ ድግ: አ ከ ህ ሌ: ል ም ስ
 መ ስ: አ ም ስ ማ ደ: ለ አ ግ
 ዚ ስ በሌ ር: ዘ ሰ ሐ ስ: ወ ስ ወ
 ረ ደ: ወ ስ ላ: ም ድ ር: ስ ሰ ከ:
 ለ ሞ ት: ስ ስ ረ ስ: ስ ን በ ሌ: ል
 ስ ረ ኪ: ጽ ጌ: ሰ ኒ: ስ ም ሰ ሌ: ዘ
 ስ ሌ ስ: ስ ስ ስ: ዘ ን ት: ሐ ሌ ድ:
 ወ ዘ ን ት: ሃ ስ ስ: ለ ተ ከ ም ር ኪ:
 ማ ር ደ ም: ዘ ሃ ስ ም ር: ሃ ስ ስ:
 ወ ደ ግ: ወ ማ ሳ ሌ ት: ደ ሰ ሌ
 ሐ ስ: ስ ሌ ስ ስ: ወ ስ ም ር ስ
 ሙ ሰ: ኒ ረ ረ: ሰ በ ሐ ት ኪ: ከ ሰ ስ:
 ለ ከ ር ር ር ሃ: ድ ግ ግ ሌ: ከ ግ ት:

አ ል ብ ኪ : ሰ ብ ሰ ብ :: ዲ ሰ ብ  
ሐ : ተ ክ ም ረ ኪ : ክ ሰ ተ ጥ  
ኢ ሞ ሃ : ጥ በ በ : ጥ ጥ : ክ ጥ ሳ  
ታ ኪ : ክ ሙ : ተ ብ ሚ ዩ ጥ : ሐ  
ሊ በ : **ሐ ሞ ሃ** በ ተ : ሰ ተ ዲ : ሙ  
ዛ ሙ ረ : ሞ ተ ሊ ተ : ወ ሙ ሰ ጥ  
ቶ : ወ ክ ም ረ ኪ : ክ ዲ ም : ሰ  
ሞ ሚ : ወ ዲ ሰ ኪ : ለ ዘ ተ ጥ ወ  
ቶ : **ሞ ሚ ም ሰ** ሰ ጥ ክ : ዘ ጥ  
ገ ዲ ኪ : ጥ ዩ ቶ : ሙ ጥ ክ ር :  
ተ ክ ም ር ኪ : ወ ት ር ሰ ተ ሚ ጥ  
ቶ : ተ ሞ ዲ ቶ : ሙ በ ዝ ህ ጥ  
ሙ ስ : ለ ጥ ሐ ር : ኢ ዲ ክ ል :  
ጥ ል ተ : **ለ ዘ ሊ ዲ ሰ** ሰ ጥ ሚ ጥ :  
ም ጥ ጥ : ሐ ዲ ወ ጥ : ሰ ራ ክ :  
ዲ በ : ክ ሰ ሙ : ተ ር ለ ሐ ሐ ተ : ል  
ብ : ወ ክ ጥ : ተ ክ ም ር ኪ : **ሞ ሚ**



ዘ ኢ-ተ-ተ ነገራቶቹ ሂሳብ-ብ-ሐ-ተ  
ክምረኪ-በ-ክዳ: መልአክ-ሐ-  
ዳሬ: ከር ክሰ-ተ: ፀር ዓ: ከመ:  
ጽጌ: ገጠ-ተ: ገጸሬ: **ከ መ: ሂ**  
ተ-ፈ-ሣሐ: ጸድቀ: ሰባ: ሂ-ሊ-ኪ:  
በቀለ: በተለቀ ሌ-: ፀር: አርአ:  
ዮ: ዘ-ተ-ክምርኪ: ኃዳ. ለ-ቀ-አ  
ፎ: ዓ ሐዮ: ክመ: ክምለክ: ክ  
ገተ: ኪዳኪ: ን ክለቀ አ ክተ: በፍ-  
ተ-ሐ: ጽ<sup>ጌ</sup>ኪ: ሂመ-ተ: ተ-በ ህል-  
ሰሰ ስ: አ በ-ሀ-: ወአመ-: ዘከሐ  
ሰ መ: ቃለ-: **አ ጸምቀ-ተ ኪ: ጠር**  
**ጸምቃለሌ: ክም ስገክር: ክሐ**  
ክ: ሂሊ-ኪ: ሐክ በኪ: ለ-ተ-ክም  
ርኪ: ግ-በር-ቀ-ገተ-ኪ: ተ-ጽጌ:  
ሰለመ: ወተፋ-ቀር: አለ-ዳጣ  
ሰጉ: ለጻፀዳ: ወሂገገ: ወፍር:



ከ ሌቀር = ለ ሱጵስ ኪ = ወለተ =  
ደ ሀዳ = ወ ሌዊ = ከመ፡ መርዳ  
ቶ = ደረቀር = ጌጌ ኪ = መርዳ  
ዊ፡፥ **እምዳ**፡ ላቀ = ሐዝብ ኪ = ስነ፡  
እንዘ፡ ነደደ = ወ ስባሲ = በብል  
ዕለ = ዜክ ኪ = ደንግል = አተማ  
ካህ = ከመ = ነጋሢ፡፥ ወ በጌዳቶ  
ኪ = እቲራሢ ሐኪ ከመ = ጌዳቶ፡  
በእሲ፡፥ እሰመ = በዳ = ተእም  
ርኪ = ጌጋ ዳ = ኃጥእን፡ ደምሰ  
ሲ፡፥ ወ መዝገበ = በሰል = ጌጌ  
ኪ = ለከሶ = ዘደሲሲ **፥ ዳ**  
**ወኒ**፡ ተእምርኪ = ሰበ = ደነሱሐ፡  
ነሱሐቶ፡ ከመ = ዳነ፡ ገነት = ዘ  
ደዳ፡፥ እምር፡፥ ቀ = ሱዮቶ፡  
መዳዘ = ስረዋቶ = **ማርደም**፡፥  
ጌ = መንግሥቶ = በርከቶ = ጌ





ኮንኪ፡ አንጉቱ ቅዱሳን ኪ፡ ወ  
ርዳ፡ አረጋት፡ ወልክረጋዊ፡ ከብ  
ዘቡ፡ አንተ፡ ተሐደሰተ፡ ባቲ፡  
ለክ ሳዚክ-በሐር፡ ውርዘተ፡  
ሐዘቡ፡ አመረተ፡ ለኪ፡ **ማርያ**  
**ም፡** ማሳ ለተ፡ ጽጌ፡ ያጉበቡ፡  
ዘደሊ፡ ኪዳኪ፡ ፍረ፡ ጸጋ፡ አው  
ያ፡ ሐንበቡ፡ ወዕንጉት፡  
መዳዘ፡ ወሀቡ **ቶ ለገን ወ፡** ተ  
ገላላተ፡ ሰሎ-ሞን፡ ከመ፡ ተ  
ረሠሐ፡ ለቡ፡ በዕለተ፡ ወጸክ  
ኪ፡ መርዳተ፡ ለክንበሰ፡ ተን  
ቢተ፡ አምሳቡ **ቶ** ማዕከል፡ ማ  
ሳበር፡ ፍውሐን፡ ተክምረኪ፡  
ዘደ፡ ገቡ፡ አዚምር፡ ለኪ፡ ጽጌ፡  
ሐዳ፡ ወፍኖተ፡ ገረገሱ፡ አ  
ለቡ፡ ከመ፡ ጠዕዋ፡ ሐለቡ፡

68

ዘ ዲ. ጠ ቡቱተረ. ለሐ. ት. ምድ.  
ር. ወ ሰ ጠዓ ዲ. ጵ ጥረ ር ጥ ፀ. በ  
ዕ ል ት. ጸ ገ ዩ ኪ. ጵ. በ ለ ስ. ፡  
ወ ጵ ወ. ጽ ጵ. ፡ ወ ር ፀ ቱ ጵ ም  
ረ. ሐ ዲ. ወ ት. ፡ ጠ ር. ጸ ም. ፡ ዘ ጵ  
ል. በ ኪ. ፡ በ ጸ ቱ ጵ ስ ክ. ፡ ረ ር ጥ.  
መ ል ክ ክ. ፡ ሞ ት. ፡ ወ ሰ ዲ. ጠ  
ጥ. ፡ ዲ ጥ ገ ፀ. ፡ ዘ ር. ፡ ል ዲ. ት ኪ. ፡  
ጥ ገ. ፡ ዩ ጸ ዲ. ፡ ጵ ስ ክ. ፡ ሲ ጵ ል.  
ዲ ም ፀ. ፡ ዘ ር. ፡ ል ዲ. ት ኪ. ፡ ጸ ገ.  
ሐ ር. ፡ ዘ ሰ ጠዓ ዕ ክ. ፡ በ ኪ. ፡ ፍ ራ.  
ታ. ፡ ር ህ. ፡ ረ ክ. በ ኪ. ፡ በ ጵ ዕ ሞ  
መ. ፡ ገ ዲ ም. ፡ መ ጥ ታ ቱ ጠ ር  
ጸ ም. ጵ. በ ጵ ሺ. ፡ ል ጵ ም ኪ. ፡ ወ  
ሣ ጤ. ፡ በ. ታ ቱ ት ሐ ፀ ገ ሺ. ፡ ስ  
ዲ ክ ቱ ም ኪ. ፡ በ ሐ ሲ. በ. ፡ ር ጵ.  
ጵ ጥ ገ ታ. ፡ ወ በ ር ጥ. ፡ ጵ ራ. ወ. ፡

ተ አ ም ር ኪ : ዘ ሀ ለ : ው ስ  
ቴ ታ ቆ ተ መ አ ል : አ ም ኪ :  
ጠ ር ሂ ም : ዕ ል ት : ሣ ል ስ  
ት : ወ ራ ብ ዕ ት : ዘ ወ ል ሂ  
ት : ጽ ጌ : ወ ፀ ሐ ሂ : ማ ል ም :  
ብ ር ህ ት ቆ ወ ክ ዕ ቦ : ት መ  
ሰ ል : ሣ ብ ዕ ት : ዕ ል ት : አ ስ  
መ : ሌ ረ ሂ ት : ኪ ሂ ገ : ተ አ ም  
ጌ : ግ ዕ ዛ ገ : ዕ ግ ቦ ት : ለ አ ል :  
ቦ ሰ ጠ ሂ ሂ : ወ ቦ ም ሂ ር : ዛ ነ  
ግ ኪ : ዕ ረ ሱ ት ቆ አ ሂ ኑ : ዘ ተ  
ግ ብ ጌ : ሌ ው ስ : አ ም ት ሂ መ :  
ት ተ ወ ል ሂ : ሂ ግ ግ ል : አ ም ለ  
ት : ክ ኑ ት : ወ ግ ግ ለ ቆ መ ሂ ሂ  
ጌ ት : ማ ል ም : ክ ኑ : ሂ መ : ጽ  
ጌ ኪ : ክ ር ስ ት ሰ ቆ አ ስ ግ ሂ :  
ለ ተ አ ም ር ኪ : ቦ ስ ብ ሌ ክ ለ

ጋ: ወገኖቻቸው: በከመ: ሰጥዖ:  
ለወልድኪ: የሐዘን: በከር  
ላዊ: **ከመ:** ሰጥዖ: አምከኑ:  
ወከመ: ገሞራ: አመሰልኑ:  
ከግዚኤብሔር: ኪዳክ: ሐመ:  
አዎተረረ: ለኑብተረ: ተአም  
ር: **ማርደም:** አገተ: ጌገደኪ:  
መደቀኑ: ዘደቢ: ኢመጸክ:  
ዕጸወዕ: ጸድቀኑ: አላ: ለገ  
ሰሐ: ህጥክኑ: **አመ:** ተሰቀለ:  
ቀለቀለ: ለተ: ወተተክለ: በር  
ክሐ: አገበለ: ረድኤቀኪ: መ  
ተ: ዘደክል: አደግግ: ነፍሐ:  
ክክ: ግገግል: በረጽሞ: ቃ  
ለተ: ሰሐ: **አመ:** ለተአምርኪ: ከመ:  
ደተክር: ሞገሐ: በገተ: ጌገ  
ሲምኒ: ምሐሌኪ: ክገሐሐ

ከመታብተ፡ ለሀርጉት፡ በወርቀ፡  
ዓረብ፡ ወተርሲሶ፡ በድንግል  
ና፡ **መርዳም፡ ለሀርጉት፡ ለሀን፡**  
ወ፤ ፍላጎት ክምረ፡ ነቢር፡ ክ  
ርእዲኪ፡ በቤተ፡ መቀዳሰ፡  
ኢደቂም፡ ወከዩ፡ ቀን ሞሰ፡  
ተኅን ሞሰ፡ ክምዘ፡ ጸገዩኪ፡  
ሶኝ ሞሰ፡ በዓመት፡ ሠለሰ **ቀ**  
**ዓፍኒ፡** ረከበተ፡ ላቲ፡ ቤተ፡ ለ  
ፎባሪ፡ ክሲ፡ በከኪ፡ ክንዘ፡  
ክብል፡ በመዝሙረ፡ መግዳሊ  
ተ፡ ወውሶዳ፡ ቆራ፡ ፤ ተክም  
ርኪ፡ ድንግል፡ ዘተ፡ ጸጊ፡ ከ  
ግ፡ ዝመገረ **ቀ** ተመሰል፡ ሶፀ፡  
ዘበቲ፡ ጎብ፡ መከዛ፡ መግዳ፡ ሹ  
ራራ **ቀ** በበጊዜዓ፡ ክንተ፡ ተሁ  
ብ፡ ፍራ **ቀ** **ዓኅ** ዝተኒ፡ **መርዳም፡**

ዘረ ከበኪ : ዌ ክተ ምና : አመ :  
በተ : መቀ ደሰ : በዕ ኪ : አንዘ :  
ትጠ ብዌ : ሐ ሊ ለ = ሐ ና። ደሰ  
ትራ ለ ለ ሐ ሐ : ከዕበ : ትአምር  
ታ : ል ሐ ቀ ት ኪ : በ ተ ዌ ሐ ና።  
ምሰሰ : አ ብ ደ ጸ ሆ : ከመ : አ  
ብ : አንዘ : ዌ ሐ ሐ ኪ : መና :  
ፋኑ ኪ ል = ጽጊ : ተዌ : ዘዌ ከ  
ደ ዌ : ደ መና : **አ. ፃ መ ወ ኪ :**  
ወ ኪ ራ ተ ል ኪ : አ ራ ዘ ተ : ወር  
ጉ : ለ ለ ለ ለ = አ ሐ መ : ለ ር ጋ ዌ :  
ጌ ጸ ሐ : ብ ኪ : አንተ : አን ሞ  
ሐ ሐ ጌ ሐ ሐ : **መር ደ ም : ጽጊ : ማ**  
ዕ ረ ረ : ዘ መ ጌ : ሐ ደ ክ : አ ም ሐ  
ዕ ጌ ኪ ሐ : ከ መ : ሐ ነ : ጸ ጊ : ጌ  
ዐ ሐ : በ ሞ ዕ ለ : ክ ብ ጉ : ኪ ለ ለ ሐ :  
ሐ ሐ ሞ ጌ : ጌ ጉ ለ ለ **አ ም ጌ ት :**

መጽሐፍ ፡ ስብሐ ግድ ፡ ተሰ  
ምረኪ ፡ ለገቢ ፡ ለገቢ ፡ ለገቢ ፡ መ  
ዓር ፡ ጽጌ ፡ በከመ ፡ ዲቀሰም ፡  
ገህብ ፡ በአሳዕንኪ ፡ ማዳ ፡ ዘ  
ኦስተዲኪዮ ፡ ለከልብ ፡ ታዕ  
ታዲ ፡ አምሮማንኪ ፡ ጊዜ ፡  
ሰዓተ ፡ ዕፁ ፡ ተራ ፡ ሳር ፡  
**በዓርጊም ፡ ዋዋሂት ፡ ርጎብ ፡ ከ**  
**መ ፡ ጽጌ ፡ ረዳ ፡ በምድር ፡ ም**  
ሰለ ፡ መዓዘ ፡ ወቅያኤ ፡ ወከ  
መ ፡ ሐሐዲ ፡ በሰማዲ ፡ ምስለ  
ዋቅሐ ፡ ወሱራሂ ፡ ኦሪ እዩኪ ፡  
**ማርጊም ፡ ወአረክበኪ ፡ ወሰ**  
ተ ፡ ከልዩ ፡ ቀቅ ፡ ጽብረ ፡ በአዕዲ  
ንተኪ ፡ አለ ፡ ምሶ ፡ ሳተ ፡ ርዳራ ፡  
ርዳራ ፡ ራ ፡ ል ፡ ለ ፡ ረበሐ ፡ ተሰ  
ምረኪ ፡ ጎበ ፡ ዲቀ ፡ ቀዲሐ ፡ ርጌ ፡



ከሉ... ከ መረ: በ ል ሰ ነ: ከሉ: =  
ዘ ዊ ጸ ጊ: ወ እ ዊ ፈ ር ህ: እ በ ረ;  
ዘ ዊ ረ ጥ: በ: ባ: በ ሰ: ወ ያ ዊ: በ ስ:  
በ ስ ረ: እ ስ መ: = በ ኪ: ጠ ለ: ተ እ  
ም ር: እ ገ: ተ: ር ዊ ቶ: ገ ጸ ረ: ገ.  
ዊ ም ገ: ገ በ: ሰ ር: ስ: ከ ም ሰ  
ል ኪ: ፀ ም ረ: **ፊ: ተ: ለ:** ወ ር ቆ:  
ወ ፈ: ተ ለ: ወ ፈ: ተ: ከ መ: በ እ  
ጸ: በ ሰ ኪ: ተ በ ዊ ጸ: ከ ም ሰ ለ:  
መ ለ ኮ: ተ: ወ ተ: በ እ ቶ: እ ገ ዘ:  
ዊ ስ ፀ: ተ ከ ም ረ: = በ ር ሃ ገ:  
**ጠ ር ሃ ም: ለ ፀ ስ ሂ: ጽ ዊ ቶ:**  
እ ገ ቆ ጸ: **ጸ ገ ዊ ኪ ሂ: እ ገ ለ**  
ል: እ ገ: በ ሰ ም ዊ: ቃ ል: ወ ዊ  
ም ፀ: = **ለ ገ: በ ር እ: ለ መ ለ እ ኪ:**  
ዘ ር ሠ: ስ: ገ ጸ: **ፊ ር ለ: ዊ:**  
ቶ: ተ ከ ም ር: ጸ ገ ዊ: ተ ኪ: በ

ዲ፡ንጋ ሊ፡ወረር ዩትኪ፡በን  
ደሕ፡ቀርባ ነ፡መዓዛ፡መጥሏ  
ሊ፡መሳዕመንተ፡ሰ-ራ ራ፡ዛወር  
ቀ፡ወጽዋዩ፡ኪሩ-በ፡ከጥቁ፡በ  
ራሊ፡**ቀ** ከልጦ፡ዳ ስ-ት፡ወ ከል  
ጦ፡ትጥባሊ፡ከጥባሊ ኪ፡**መ**  
**ር.ጸም**፡ከ. ዩዳርግ፡ሱዳሊ፡**ቀ**  
**ዛመን ክር**፡ዘዘ. እኪ. ከምሳ  
ል፡ኮኮበ፡ትጥባ. ት፡ዘበቱ፡መ  
ልከከ፡ሕፃን፡ሥዑል፡፡ ሠረቀ፡  
ደር ኪ፡ት ከምርኪ፡ዲጥግ  
ል፡፡ ሠመርሐ መ፡ለሰ-በክ፡  
ሰገል፡ከምርቲቀ፡ደወል**ቀ**  
ድግ. ኪ፡ጥበ፡ሀሎ፡ሰ ኪ ጦ፡  
በካል**ቀ** **ክጥዘ**፡ትሐቅ ሌዩ፡  
ከሕፃን ኪ፡ድግ. ፀዓዲ፡ወ  
ቀዲ፡ወ-ሰቱ፡ቤተ፡መቀሰ፡

ዘገላኤ ኪ: በዕለት: ተሐምር:

ወገድሐ: ገዲ: ርግብዮ: ተ

ርዝዝኒ: ከምላህቶ: ወገዲ:

ወረደትዮ: ምላሐ: ገብር

ኢልቶ: ወሐ: ወገዲ: ገብር

ማኪ: ርግብዮ: ሐብ: ደደ

ግደኪ: ከርዌ: በሊዮ: ሐጻን

ኪ: ዘሐላዮ: በዘተሐርራ: ግ

ደመ: ወታራገዲ: ገደዮ: ሐ

መ: ጸገደኪ: ከከረ: ከመ:

ዮሐንስ: ጸገዮ: በከራ: ተ:

ሐማደ: ማርያም: ዘተሐብሊ:

ጸሐዮ: ተሐምረኪ: ጸሐራ: ዮ

ሐንስ: ዘርክዮ: ገብር: ግ

ርዕኪ: ለክርክዮ: ከምገጸ:

ሂርዮ: መሐገ: ማ: ምሐ

ሐ: ከገረ: ጸገኪ: ለምሐ



ጸ-ም ስቆ ጠር ደ ም: ን ዝኖረ:

በዘዘ-ክኪ: ክኖብ ስቆ ጠር ደ ም:

ኒ: ጸ-ዊ ቀ ኪ: በተ-ክምር ኪ: ቀው-

ስቆ በዘቦቱ: ደ.ሪ.ሪ: ወደ ጸጊ: ቅዕቆ

ነጋ ደ. ደ ነ: ቀ: ስቆ ም: ለክኖክ

ከ: ክለ: ተ-ፅ ስቆ ም: በ ስ.ኖ

ቱ: ዘኪ ደ ስ ተ ቱ ኪ: ክ ስ ር ም:

ክ ም: ተ ቀ ብ ዊ: ቀ ብ ዊ: በ ሊ ክ

ቲ: ቀ ብ ዊ: ጸ ጊ ኪ: ቀ ብ ስ ኒ:

ቲ ክ ምር: ስቆ ምር: ጠር ዊ ቱ:

ክ ክ: ለከ-በ ክ: በ ስ ቱ ቱ: ጠር ደ

ም: ሠኖ ደ ቱ: ክ ስ ም: ር ሳ ር ሳ ቱ:

ክ ገ ቱ: ለ ከ ስ: ስ ገ ጊ ቱ: ክ ም:

ስ ተ ም ኪ: ም ስ ቱ: ታ በ ቱ: ም ስ

ለ: ቱ. ጸ ለ: ዘ ደ ቱ: ስ ም ለ ም ለ:

ክ ም: ክ በ ስ ር ኪ ዊ: ለ ኖ ሳ: ቲ ክ

ምር ቱ: ጊ ዘ ህ: ለ ሣ ህ ለ ቱ በ

ሐርኒ፡ ሄድቀ፡ በጸዊረ፡ ሄድ  
ልቆ ማርያም፡ ርግቦ፡ ተነብዮ፡  
ዘከክናኑኪ፡ መሰቀልቆ ሃሌ፡ ሉ  
ዳ፡ ሃሌ፡ ሉዳ፡ ፋሲካዳ፡ ማዕደተ  
ዊ፡ ከምኃግ፡ ልቆ ጸሐመ፡ በዙ  
ኃግ፡ ዲግግል፡ ተከምረ፡ ወል  
ድኪ፡ ዘኃሠሠ፡ ኢፊዳ መ፡  
ዡሉ፡ ከገዘ፡ ደዌድ ሱቆተቤ  
በሚርግ፡ ዘተሐተመ፡ ቤተ፡  
መቀደሱቆ ገቦ፡ ተከል፡ ወከ  
ሄግደ፡ ከብተ፡ ዮሴፍ፡ ዘሃብ  
ሱ፡ ወልድ፡ ከኑዮ፡ ወረደ፡ በ  
ጊዜ፡ ዮሴፍ፡ ከፊ፡ መዋዛ፡ ከወ  
ኃዘ፡ ከምልብሱቆ ስፍተ፡ ደግ  
ግል፡ ለሄጊኪ፡ ተከምረ፡ ሆ፡ ከ  
ዜተ፡ ወተሐተዮሆ፡ ከሐሊ፡ ሰ  
በ፡ ረፊቀ፡ ለከምግግ፡ በውስተ፡

ሐ ሰኑ። ከመ፡ቆመኑ፡ ቀዳ፡  
መ፡ ያሐንሐ፡ ደኑኑ፡ **ቀ** ወመጣመ፡  
ከመ፡ በረቀ፡ በደብረ፡ ታበር፡ በ  
ርሃኑ፡ ወከደኑ፡ ወመጣደተ፡ ሐኑ፡  
**በሐሰሌ ኪ፡** ወበዮርደኖሐ፡ ወ  
በታበር፡ ሥልሐ፡ ጊዜደኑ፡ ዘ  
ሐለቦ፡ ተወሳክ፡ ወሐለቦ፡ ሐ  
ሰተ፡ **ቀ** ለወሐደ፡ ሰብሐ፡ ደርኢ፡  
**ዘሥለሐ ሲ ሀ፡** ገጸተ፡ **ቀ** ጸጊኪ፡ ደ  
ገጻል፡ ተክምሪሀ፡ ከሰተ፡ ወ  
በፀደል፡ ሐብርሃ፡ ጽልመተ፡ **ቀ**  
**እም ተ** እምርቱ፡ ሞቱ፡ ለጽጊ  
ኪ፡ ዳለም፡ ጽልመተ፡ ደሃረተ  
ከደኑ፡ ገደሰኪ፡ በሐሐቅቀው፡ ገ  
በ፡ ሥጋሁ፡ ተደርፍኑ፡ **ቀ** እመ፡ ርኢ  
ኪዮ፡ ደገጻል፡ እገዘ፡ ደተዳፀ  
ኑ፡ በርሃኑ፡ **ቀ** ወልደዮ፡ በሂልኪ

ዊ፡ ተገሣ እከ፡ እመ፡ ደ፡ ወሰእ  
 ፈ፡ ዊ፡ ሐፍ፡ ሆ፡ ቀርባት፡ ቀሰ፡ ነ፡  
 ነፍሳተ፡ ሰብል፡ ኃዲለ፡ ተእምር  
 ኪ፡ ዘመሠጠ፡ እምሐራ፡ ሲእል፡  
 ወምቱ፡ እሶ፡ ለመዲ፡ ውሂጠቀ  
 እሰመ፡ ሰብረ፡ ግንቱ፡ ሰርተ፡ ወ  
 መገሰገ፡ ሐዲገ፡ ቀጥቀጠ፡ ጽጌኪ፡  
**መርዳም፡ ዳዋ፡ ዘመዲጠቀለጽ**  
 ጌኪ፡ **መርዳም፡ ከመ፡ ዲጠዲ**  
 ቀ፡ ተእምርቶ፡ ቀባዲ፡ ንግል፡ ፍል  
 ዲቶ፡ ወውሰተ፡ ሰመዲ፡ ሰርገ  
 ቶ፡ እመ፡ እእም፡ ሰመዲ፡ እ  
 መታ፡ ተገሣ እከ፡ ቀ፡ ስ፡ መታ  
 ስ፡ ለለዲመ፡ ሰብርሃ፡ ሰመ  
 ዲ፡ ርዲቶ፡ ቀደባል፡ ወርእዲ፡ ዘዲ  
 ነብሰ፡ ስገቶ፡ ቀጽገ፡ ፤ ዲመ፡ ሰር  
**ዳም፡ ሠጋኪ፡ ዘገብረ፡ ግልባ፡**

ተ. አምርተ: ም ህር ካ: ነ ሳሊ አ: አ  
ም ድረ: ም ገ ደ ቤ. ፊ ሰ ስ: ዳ ሮ ገ:  
ወ ለ ድ: ወ ስ ተ: ወ ጎ ረ: ሰ ሂ ገ: ።  
ወ ደ ሰ ረ: ከ ር ቤ. ፊ አ ር ዳ ወ: ። ሞ  
ኃ ተ: ሰ ር ቶ: ለ ገ ጉ ሠ: ስ ሰ ሐ  
ቶ: ተ ም ዳ: ቃ ለ: ቆ ር ገ: ወ ደ  
ም ፀ: ደ ቤ. ፊ ሞ ዳ ዘ: ጠ ፅ  
መ: ለ አ ር ም ደ ስ: ጽ ጊ: ከ ር  
ሠ ሂ: ጽ ር ስ: ፎ ራ: ስ መ: መ  
ሰ ጠ ኪ: ድ ገ ጎ ለ: ሰ ፀ, ፍ: ተ ክ  
ም ር: ነ ከ ራ. ፊ: ተ ቀ ሰ ለ ኪ: ሰ  
ሰ ሰ ሐ ተ: ሠ ር ጎ ቀ ገ: ሰ ፍ ር ህ:  
ሐ ራ. ፊ ሰ ዘ ደ ዘ ሰ ግ: ከ ሰ ር: ወ  
ሰ ዘ ደ ገ ፍ ሐ: ፅ ገ ዘ ራ: አ ሰ ከ: ስ  
ሰ ከ: ኪ: ለ ገ ጎ ሠ ቶ: ዘ ሰ ር ህ  
ገ: ደ ሰ ተ ራ. ፊ አ ጎ ዘ ክ ሰ ሐ ራ: ።  
ጽ ጊ: ቶ ገ ሰ. ቶ: ለ ሰ ራ: ሠ ጎ ኪ:

ሠፃ: ዘ ክት: ክመ: ክሰ ትር ክ  
ዮ: በምድር: ወተክም ረ: ለ ክ  
ገደድ ሰኪ: ክገዘ: ገ ብል: ም  
ክሐ: ዘመ ድ: ክ: ዮም: በፍሠ  
ሐ: ለ መርዳም: ክም ነ: ክሰተ  
ር ክዮ: በሰመዓዲ: ክ ነ: በ  
ሐመጥነበ ራ. ለሐክ: ንዲ ግደ: ብ  
ሐረ: ሰብሐ ት: ክርባ ሰኪ: ጽ  
ጊ: ረሰ ዲክ: መዝመረ: ት  
ክምር ኪ: መርዳም: በክመ:  
ነገረ: ጊቴ ሰመዓን: መቃብር  
ኪ: ክመ: ትክውን: ሐመረ:  
ሠመረ: ትሰ ድው: ክ: ዘክሰተ:  
በሐረ: ለ መ: ነሠክ ኪ: ክም  
ኪዳም: ክክላፈ: መግሳሊት:  
ዘበፀጽ: ክገዘ: ዲኪ ለሐ  
ኪ: ድንግል: በክክር: መ

·በረ·ቶ·: ከመ፡ ወልታ·**ቆ**ሰራዊ  
ቶ·: ሰማዓዊት·: ደብሎ·: ለኩበረ·  
ፍለሰተኪ·: ላርማ·: ትክም  
ርታ·**ቆ**መቱ·: ደክቲ·: ዛቲ·: ክም  
ገደመ·: ጉጉ·: ዕርገታ·**ቆ** ከመ·  
ወርፀ·: ጠሰ·: ሀላላጊ·: ደምዕ  
ዝ·: ዕጥገታ·**ቆ**ክንዝ·: ደፀውረ  
ኪ·: በሐቆፍ·: ወደሰዕመ·: በእ  
ፍ·: ክመ·: ክፍለሰኪ·: ወልደ·  
ውሐተ·: የማቱ·: ለክሪፍ·**ቆ**ጉ  
ረ·: ትክምር·: **ማርደም**·: ዘተ  
ጉንዊ·: ለክንፍ·**ቆ**ክንዝ·: ደቶ  
ጸደቀ·: ክንፈ·: በእክፍፍ·: ለ  
ቶበለኪ·: ወረደ·: ክእላፍ·**ቆ**  
**ቶ** ክምር ቶ·: ፍልሰተኪ·: ለ  
መደረ·: ጉጉ·: ክደንግል·  
በፎክ·: በደመድ·: ሰማዊ·

አርአሃ: ዘሐዋርያት: ገባሂ:  
ወአለ: ጠቀ: አገብሐ: አምክ  
ርሠ: መታብር: በቀር፤ ጸጥ  
ሂ: ለገሰ: ገዛ: ዲብሉ: ሰባ:  
ሰማዕት: ጠቀሂ: ጸሐለ፤  
ዘበጽሐ: ተገላጺ: **ቃሰዋት:**  
ሠርዮሃ: ለታዲዎሐ: ለለር  
ተሎማዎሐ: ወዲኔ: አገተ: ጸ  
ገዲኪ: አሰካሪ: በዕለተ: ተክ  
ለኪ: አደ: ወሚት: **ቃማርያም:**  
ለጺዋርሐ: ጸሐሎቱ: ወደዕ  
ቅብ: ሰባት: **ቃ** ለኪ: ምውታገ:  
ሐደዋ፤ ወሐዋርያት: መለክ  
ክተ: በሰማዲ: ከ፤ ፤ **ጸገ** ኪ:  
**ማርያም:** ከ፤ ፤ ሰላ: ወአራ  
ዘ: ወጸገወ፤ አምታካዝ: ተ  
አምረኪ: ጠቀዝዘ: ታማሐ

ለብቱ፡ አመ፡ ገበሁ፡ ንዓዘ፡ አ  
ሰክ፡ ደ፡ በ፡ ክርቤ፡ አም አዲ  
ደ፡ ውሳዘ፡ ረክበ፡ በውሳዳ፡ ብላ  
ሰሎ፡ ራውሎ፡ ምዑዘቱ **ክበብ፡**  
ጊራ፡ ወርቅ፡ ጽሩዲ፡ አም ፅፍ  
ቱ፡ በሐርዲ፡ ዘኃቱ፡ ዘተጽሐ  
ራ፡ በኪ፡ ትአምርተ፡ ሰመ፡ ወ  
ተዘክረ፡ ሞቱ **አክሊል፡ ጽ**  
**ጊ፡ ማርያም፡ ለጊዮርጊስ፡**  
ቀጸሶ፡ መፍጋሥቱ **አፍቲ፡ ኩ**  
ሎ፡ ትሰጋዲ፡ ሎቱ፡ ወለኪሰ፡  
ዲሰጋዲ፡ ውሳቱ **ጽጊ፡ ረደሁ፡**  
ለአሰጠ፡ ፍሰ፡ አምሰኑ፡ ጽጊደ  
ቱ፡ ዘተፀደሊ፡ ትአምረ፡ ራው  
ሱ፡ አፍቲ፡ ፅብኑ፡ ፍብሊሱ፡ ት  
ጸፍጸሊ **ቱ** ወኤሎ፡ ምሰሊሁ፡  
ሰመ፡ ፅታቱ፡ ማዮበራ፡ ራ፡ ራቱ

ጠር፡ ወኦሰሊ፡ ለጽግጸሊ፡ ጥ  
ቅርኪ፡ እመ፡ ለሰሚዳ፡ ጠፅ  
መ፡ መጥለሊ፡ ኢዳ እመር  
ዎ፡ ለሐሳሳ፡ ቅታሊ፡ ተለ  
ምረ፡ ቅርኪ፡ ማርዳም፡ ዘደ  
ገብር፡ መጥክረ፡ እንዘ፡ ፀፅ  
ረ፡ ጥቅ፡ ያረሰ፡ ወደሐተጥ  
ዕም፡ መረረ፡ መዳዘ፡ ጽጌኪ  
ሰ፡ ለዘበኦ፡ ደ፡ ሐምዕ፡ ሰከረ፡  
ወ፡ ግረቱ፡ ኦህባ፡ ዲመከሎ፡  
ኦሰረ፡ ወኦሰቱ፡ ማዳ፡ ባሐር፡  
ጥረረ፡ እንብር፡ ማርዳም፡  
ወሐቱ፡ ለብኪ፡ ከመ፡ ሕልቅ  
ቱ፡ ወከመ፡ ማዕብ፡ ፀር፡ በ  
መዝራዕቱኪ፡ ለህልቱ፡ በ  
እንቱ፡ ርሐሐቱ፡ ላሰ፡ ኢተመጥ  
ጥ፡ ጥጽሐቱ፡ እሰመ፡ ወሀብ





እዘከኪ = ኦከቲ = ማዓ = መሣብ  
ክተ = ኦውዓት ግዕዝ ጉባረ  
ቃለ = ዜክኪ = ዘሐዕቲ ሱባሐ = ተ  
ፈቀዱ = ከመ = ተርክዩ = ለሀል  
መቲ = ህብግደ = ላብሐተ = ኦግዕኮ  
ጉባረ ሱባረ = ኦቲቦ = ለማዓ = በቀዳ  
ሱኪ = ኦግዘ = ደግሊ = ረሐዳ = ላ  
ብሐተ = ጉጉዳ = ሃደማዳት = ሱ  
ማኤል = ዘሐቀሐ = ግሊ ግዕዝ  
ረተ = ወፍተሐ = ለተ ግዕዝ ሱኪ  
ኦከኪ ለሀረዱ = ከሀረክተዳ  
ወኦፀብዳ = ኦቀሐሊ = ኦሐመ = ከ  
ሎ = ግባረ = ማርዳግዕት ክሊ  
ቀዳ ሱኪ = ማርዳግዕት ግዕዝ  
መለኮት = ወፈረዳ = ሱኪ = ለቀዳ  
ሱጉ = ቀዳሱት ለሐክከረሀ = ኦ  
ግዕዝ ክተ = ከመ = ደሀሱ = ፍተሐ

ተ፡አርአዮመ፡ለመ ምሐራ፡  
ዳበደተ፡ኃደላተ፡አንዘ፡ደገብ  
ር፡ተአምረ፡ወመ ግክረ፡በኒ፡ተ  
አኩተ፡ወለመደደ፡ረሰዮ፡ፋ  
በሰተ፡**አሐደ፡**፤ደደ፡ዘክህደ፡  
ሃደመዳ፡ኪደኪ፡ከሂደ፡ሰበ  
ዳበደ፡በቀድመ፡ሰደጣ፡ዘአ  
ሰሐቶ፡**አሐደ**፡፤ደደ፡ዘክህደ፡  
ግል፡ለአድዳዮ፡፤ፋሰ፡በቀ  
ዳቶ፡**አንዘ**፡ደሰበሐ፡ተአምረ  
ኪ፡ወልጽጊኪ፡ምሐረቶ፡ተን  
ሥአ፡አምንዋመ፡ወአተወ፡በ  
ቶ፡**ለበአሲት**፡፤ገበዙኃ፡ዘአፋ  
ቀረቶ፡ወተሰዳቶ፡ዕፋረተ፡በ  
አደሃ፡ከመ፡ኃጢክታ፡ደፋድ  
ግ፡አመ፡ደጊኪ፡ፊቶሐ፡**ፋደ**  
ጊሰ፡**ጣርደም**፡ኃጣወ፡ዕደ፡



ምዕ : ጸ ለአኪ : ምመቆ **አረዳኢተ :**  
ድ ከቱመግን : ዘአረዳኢኪ : አተ  
ኃሠሣ : እመንበረ : ለአከኪ :  
በምእር : ከመ : ገፍታዕኪድ :  
ለወራሲ **ቆ** ለገፍታዕ : ፀርዳድ  
ንግል : ኃዲ ለ : ጽጉኪ : ልበሲ **ቆ** ዘ  
ዲሣቆ : ት እምረኪ : እግዛ : ሐ  
ሰተ : ዲረሲ **ቆ** መፍተውት : ከ  
መ : ዲሐዳው : ከዲሲ **ቆ** ለተሶ  
ምርኪ : **መርዳም** እብዳ : ው  
እቱ : ዘገዲፎ : እሰመ : ገፍታዕ  
ኪድ : በጽጌ : ዲመፍ : ኃሊፎ :  
ጠቢብሰ : ለተ እምርኪ : ዘእጽ  
ሐፎ **ቆ** እግዛ : እምነቢኪ : ትሣ  
እ : እሣግ : ዲሲፎ : **ቆ** ዘኪሮ :  
ለዲቀሐድ : እፀፎ **ቆ** ሰ : ጸ  
ሐሊ : ዲቀሐድ : ትእምረኪ :

ቀ ዱሰ:: መንበረ: ወክጉራ: ፅ  
ሢተ: ፀ መሆ: ወረሰ **ቀ መርዳ**  
**ምድገግል: ዘተብዕ ሊ: ፅጉሰ:**  
አሰቦ: መሳላሊተዩ: ከመ: ልብ  
ዩ: ኃሠሠ: ጸግወ: ኒ: አተሮ  
ገሰ: ወጽጉዩ: ልብሰ **ቀ ለተጳ**  
ምርኪ: **መርዳ ምንጥእ: ወ**  
ኦቶ: ዘአሰተገ: ከመ: ሰብሐ  
ተኪ: ሊዩርኦዩ: እሰመ: ጽ  
ጊኪ: አሰተገ **ቀ ለተጳ ምርኪ**  
ሰ: እገዘ: ዩነግር: ረዩኢገ **ቀ ቦ**  
ዘፈለሰ: ኃዩገ: ብክሲገ **ቀ ወቦ**  
ገዩመ: ዘተግሳሠ: መኒዩ:  
መገ ግሥገ **ቀ ለተጳ ምርኪ:**  
መገሐራ: ባሐርዩ: በተቤዩ: ክ  
ቡር: ከመ: ወገጉ ለ: ቀዱሰ:  
ለሐ ፀገኪ: ፍቁር **ቀ ጽላተ: አ**

ጌት: **ማርያም**: ሄጥራት: ት  
እዛዝ: እሥር **ቅ** እምዲዲቀ:  
እምቃልኪ: **፩** ነገር: ዲቀል  
ል: ሄለፎመ: ለሰማዲ: ወ  
ምዲር **ቅ** ት **እም** ረ: ኪ: መጻ  
ሐፊ: በሐርዲ: ዘእጻወ: ቀዳ  
ሚ: እፈ: እጉሰታር: እርዌ:  
መምህር: እዲሁዲ: ወአረሚ:  
መዳዛ: እፈዋት: ጥዕምት: እ  
ምዳፍ: ልብሱ: ለብንዲሚ **ቅ** በ  
ት እምርኪ: **ማርያም**: ለሰኖ:  
ክብሐሚ **ቅ** ት **እም** ረ: መጻሐ  
ፈ: ሐዲወት: እሞት: ዲግም:  
እምዕዳወ: ሲእል: ወሞት: ዘ  
ውእቱ: ገሃነም **ቅ** እሐዲወኒ:  
ሊት: ሐዲወት: ነሉ: ፍለም **ቅ**  
ት ማቲፀንኩ: በጽጊ: ከርሥ

ኪ = ጊ ዜ = ረ ከ በ = ሐ ጣ ም = በ ዘ  
ከ ጊ ቱ ኪ = ሰ ቶ ታ ጦ = ጦ ኦ ጉ በ ሰ =  
መ ሰ ጥ ም **ፋ** መ **ፈ** ኦ = ተ ስ  
ም ር ኪ = ከ ሎ = መ ከ ቱ = ወ አ ድ  
በ ረ ረ = በ ሰ ቱ = ጉ ጊ ሃ ህ = ከ ደ ቱ **ፋ**  
**ጣ ር ደ ም** ፍ ሥ ሐ = ዘ ታ ረ ሰ ኪ =  
ኅ ዘ ኔ **ፋ** በ ከ መ = ኦ ጦ ጸ ኦ ኪ = ኦ ም  
ከ ር ሠ = ኦ መ ም ኪ ቱ = ሐ ጣ ቱ = ኦ  
ም ቱ = ኃ ጢ ኦ ቱ = ለ ቱ ሱ ሰ ሂ = ኦ  
ጦ ጸ ኪ = ፍ ጡ ቱ **ፋ** ም **ጌ** ታ ሃ  
ጠ ል ጥ = ደ መ = ዘ ኦ ሂ = ኦ መ = ጠ  
ረ ድ ከ = ጠ ሰ ቱ = መ ሰ ሃ = መ ረ ቱ  
ቱ = ደ ቱ ግ ር = ዘ ቱ ኦ ም ር ኪ = ዘ ፍ =  
ጠ ሰ ከ ረ = ድ ጉ ግ ል = ደ መ ቱ = ሐ  
ደ ጠ ቱ = ጠ ጥ ሂ ፍ **ፋ** መ ጥ ዘ = ፍ  
ቆ ር ኪ = ዘ ደ መ ሰ ጥ = ሐ ሊ ፍ **ፋ** ስ  
ግ ዘ ስ ቱ ሂ = ጉ ጊ ሃ = ለ ሐ ፍ **ፋ** መ ቱ =

በመቃብር፡ ዘ ዲሰ. በሐ፡ ለ ል  
ሁ ል፡ ቀዳሲ ዋ፡ ተክምር፡ ሲራ  
ክ፡ ከመ፡ ዲ፡ ነግር፡ ወዲ. በ ል፡  
ጸግው-፤ ፍንግል፡ ተኃ፡ መዋ  
ዕል፡፡ ክሰብሐ፡ በ<sup>ተ</sup>እምር ኪ፡ በ  
መግፋሌተ፡ ጽጌ፡ ዘኮል፡ ክሰመ፡  
ተ፤ ዲፍኩ፡ ለፍቅር ኪ፡ በሐ  
ፀ፡ ሰሁ ል፡ **ዘ ደ ግ ም ረ ኪ፡**  
**መር፡ ደም፡ ፍረ፡ ጽፍቅ፡ ክፍረ**  
**ዲ፡ ል፡ ዲ፡ ወእሐ ደው፡ ለኪ፡ ለ**  
**ገዘ፡ ክገብር፡ ዘዚ ክኪ፡ ፈቃደ፡**  
**ለመ ለ ክከተ፡ ሞተ፡ ጸዋጋ፡**  
**ክል፡ ዲ ጸውሩ፡ መግዕፀደ፡ በ ለ**  
**ዮመ፡፡ ክምሰብሐቲ ደ፡ ክሰክ፡**  
**ዲ ጸጌ፡ ወሁ ደ፡ ወዲ፡ ተክም**  
**ርዋ፡ ዘገተ፡ ላ ደ፡ ገመደ፡**  
**ወሐተ፡ ዓፀ፡ ወዲ፡ ዘ ለጋዲ፡ ከ**

መ፡ ደጸጊ፡ ዓሰክል፡ ተሰምረ፡ ፍ  
ቀሮኪ፡ ደጸጊ፡ ብሉሳሊ ደ፡ ድገ  
ግል፡ ጸ፡ ጸ፡ ተመገኒ፡ ለጎጥጽ፡ ሣ  
ጠ፡ ደ መ፡ ወልድኪ፡ ታልቀሰ  
እኒ፡ መገኛ፡ ኢዲክል፡ ዘተሣ  
ደጠ፡ በወሮቁ፡ ዝተልቀሰ መ  
ጎ፡ ጸጎገገ፡ ጸመ፡ ጠፋጅኩ፡ በከ  
ገቱ፡ በደመ፡ ጽጌሆ፡ ወልድኪ፡  
ዘተሣደጠኒ፡ ሎቱ፡ ጸመሐርኒ፡  
ደገግል፡ ለመፍቀሪ፡ ምሐረ  
ተ፡ ወለደቱ፡ ጸመሐረተሰ፡ ሐገ፡  
ልብኪ፡ ወሰቱ፡ ተሰምሮኪ፡  
ሰምደ፡ በዝገቱ፡ ጸ፡ ጸ፡ ተ፡ ጸ  
ምኒ፡ ጸገርገም፡ ደክክለኒ፡ ዘቀ  
ቀደመ፡ ለጸጎ፡ ከርሥኪ፡ ገጽ  
ሐ፡ በደብ፡ መሰቀል፡ ሐገመ፡  
እመ፡ ጸተክኪኪ፡ ጸገሰ፡ በገ

በ. ረ: ር ሰሐ ት: ለ ለ ጊ ስ ሙ. ት  
ከ ም ረ: ም ሐ ረ ት: ወ ሩ ት ሐ:  
ግ በ ሪ: ዲ ስ ሙ: ክ ሰ ሙ: በ ጊ ም  
ዊ: ት ቶ ስ ሐ: ለ ወ ል ዩ ኪ: ዩ ሙ:  
**ሐ ል ዩ: ማ ስ ረ: ሞ ት: ጸ ዋ ግ: ያ**  
ዲ ገ ግ ማ: ለ ል ስ ሞ: ከ ሙ: ዲ ገ ግ  
ሮ: በ ሐ ቶ: ት ከ ም ሮ ኪ: ት ሰ ፋ  
ዊ **ቶ** በ ጊ ሐ ኪ: ዩ ገ ግ ል: ጊ ዘ: ስ  
ረ ሩ ት ዊ **ቶ** ጸ ጊ: ስ ፀ: ገ ገ ቶ: ወ  
ግ ሪ: ለ ስ ለ, ዊ **ቶ** በ ሙ ዋ ዘ ሆ: ት ቶ  
ሙ ሰ ጥ: ተ ሩ ሰ ዊ **ቶ** ጸ ጊ: ዲ ገ ገ  
ለ: ዘ ቶ ለ: ወ ክ ክ: ዘ ዲ ዲ ክ: ዘ  
ጸ ገ ዲ ኪ: ጸ ጊ: በ ማ ስ ከ ለ: ለ ዩ  
ሆ ዩ: ክ ሰ ዋ ክ **ቶ** ት ከ ም ረ: ዩ ጊ  
ገ: **ማ ሮ ያ ም: ዘ ል ማ ዩ ኪ: ም**  
ሐ ክ **ቶ** ሙ ሐ ክ ኪ: ለ ም ክ ሙ ገ ኪ:  
ክ ም ማ ስ ረ: ከ ገ ገ ለ: ዩ ሩ ክ: ት ክ

ም ሞተ-ሞ፡-በ ኪ፡-አዲ-ኩ-ግ፡-በበ  
ክ፡- **መርዳም፡-በሊሞ፡-ለጽጊ፡-**  
ኪርሥ ኪ፡- በሐሩ-ረ፡-ፀ ሐ ዲ፡  
ክመጽ ለወ፡-ተ ክ ኪረ ከ፡-ወ ል  
ድሞ፡-ተ አምር-ተ፡-ገ ግ ዲ-ተ ሞ፡-  
በድ-ወ፡-ለ ሞ-ቁር ሞ፡-ገ ግ ሞ፡-  
አሞ-ተ፡-ሲ ኦ ል፡- ሐ ዲ ወ፡- አ ስ መ፡-  
ለ ሐ ዲ ወ-ተ፡- ኪ ከ ጉ፡-ድ ል ወ፡-አ  
ጉ-በ ዕ ሞ፡- ሶ ጉ፡- በ ከ ጉ-ቱ፡-ተ ክ ዕ  
ወ፡- **አ ዲ ግ ግ ሂ፡-በ-ተ አምር ኪ፡-**  
ዲ ግ መ፡-አ ደ ስ ቶ-ቱ፡-ሰ ቶ ቃ ወ፡-  
ኪ ኦ ኪ፡-ድ ግ ግ ል፡-ዲ በ-ቱ-ሞ ሂ፡-  
በ ሐ-ቱ፡-አ ስ መ፡-አ ጉ-ጉ፡-ወ-ተ-ረ፡-  
መ ድ፡-ኃ ኒ-ጉ፡-አ ዲ ም፡-ወ ድ-ቱ-ቱ፡-  
ሐ ል ዲ፡-ኃ ሞ ኦ ጉ፡-አ ስ ከ፡-አ ድ-ኃ  
ጉ፡-በ ጉ-ድ-ቱ፡-ከ መ፡-ጉ ጊ ኪ፡-ገ ጉ  
ሥ፡-ተ-ቶ ሐ ል፡-ዕ ራ-ቱ፡- **አ ግ በ**

ጊዮ: አው ለ-ጊሶ: ለዳገኤ, ል: አ  
መ: አር አዳ: ሰቀ ለ-ተ: ከ መ: አ  
ገሪሁ: ሰ አም ኪ: ወ ሰ አልኪድ:  
ም ሐረቲ ቀ ለ-ተ አ ምረ: ሣህል:  
ወልዱ ኪ: ጸአገ-ተ: ፍቀረ: ሰ  
-ጠ አ: ዘ ሞ-ተ ቀ አገዘ: ታ ዘ ኪር  
ዮ: ዲገገል: ከ መ: ሂም ሐረ  
ኒ: ለ-ተ: ከ ፍ ፍ-ሪ ሁ: ጽጊ: አገ  
ጊ: ሰ ሰ መ-ተ ቀ ጊ-ተ ሰ ጊክ: ጽ  
ጊ ኪ: ማር ሂም: ፍ-ቀ ር ኪ: ለ  
ል-ጠ ዮ: ዘ ኪ ሪ ለ-: ወ አዳርጎ  
ቀ: አም ኒ ዳ: ለ-ተ አም ር ኪ:  
ሣህሎ: ተ አም ር-ተ: ኪ ደገ  
ኪ: ሂሁ-ጠ: ለ ዘ ማወ-ደገ:  
ቲ ደገገል ሎ ቀ ስ ጠ ስ: ኪ ደገኪ:  
ም ክገ ደ-ቲ: ዲ-ሂገ: አ.ህ ለ-:  
ፊ ለገ: አሳቲ: ወ ደ ደገ: አም



·በ ሱ·: ለ ክስ ራ-ኢ ል: ት-እ ም  
ር-ተ: ዲ ኩ-ኖ: በ ከመ: ገ-በ ረ: ዝ  
ፈ ረ: እ ምፈ ት ለ: ገ-ጊ: ፋ-በ ረ:  
ዲ ርክ ኖ: ግ ለ ራ: ለ-ተ: **ማ ር**  
**ደ ም:** ት እ ም ር-ተ: እ ገ-ፋ ኖ:  
ወ ክ መስ ቶ ለ: በ ሩ-ገ ምፈ ር:  
ዋክ: ሠ ር ገ-ኪ: ሰ ር ዲ ኖ: ለ  
መ ልክ ከ: ዋ ት: ጸ ዋ ግ: ዘ ዲ ር  
ገ ጽ: **በ-ገ ካ ገ:** እ ር: ግ: ክ ለ:  
ታሐ-ቴ ኪ: ደ ገ ለ ለ-ፋ: ወ ዲ ራ  
ሰ ር: ሩ ረ: ኪ: ክ ገ ዘ: በ ዲ መ:  
ደ ጠ ለ ለ-ፋ: ሰ ፀ: መ ዲ-ጊ ረ-ት:  
**ማ ር ደ ም:** ለ መ ሰ ቶ ለ: ት እ ም  
ር-ተ: እ ም ሰ ለ-ፋ: ክ ሰ መ: ገ-ጊ  
ኪ: ገ-ጊ ሆ: ወ ክ ሰ ከ ል ኪ: ክ ሰ  
ካ ለ: ለ ር ከ መ: ሰ ጊ ር: ዲ ር  
ለ-ፋ: **ዘ ገ-ገ:** መ ሰ ቶ ለ: መ ገ በ

ረ: ነበ ልበ ል: ዘኪሩቤ ል: ቢሄ: ሄ  
ክም ሰለ: ሰም ኪ: ርቡ-ዓ: ፍፋ  
ተ: ወገ ጌ: ቀለ ክለ: ተው-ህበኑ:  
ተ ክም ርተ: በ ዘኖመሰ ፍ: ክም  
ሐፅ: ክው-ኃ ዘ: ሂመ: ወ መገዳ:  
በ ኪ ሂሩ ሰ ሌ ም: ወ ግ-በ ፅ: ዘ  
ው ክ-ቱ: ሰ-ቴ ኑ: ወ ሰ ሞ-ሪ ኑ: ክ  
ም ሂ ሳ ፅ: ወ ሂ ኑ: መ ለ ከ-ቱ:  
መ ሂ ገ ገ: ጌ ጌ ሀ: ል ፅ ፅ: ተ ለ  
ም ረ: ል ሂ ት: ወ ሞ ም ቀ-ተ: ከ  
ሰ-ተ ኪ: መ ር ሂ ም በ ክው-ሃ ዘ:  
ዘ ሂ-ተ: ወ መ ር ር ጌ: ክም ክ ጥበ  
ተ: ለ ህ ስ ል: ዘ ቀ ለ ም: ክ ሰ መ:  
በ ኪ: ሀ ለ: ኃ ሂ ለ: ጌ ጌ ኪ: ግ ሩ  
ም: ዘ ክ ገ ቀ ግ: መ ሂ ሂ: ለ ጸ-ም ፅ  
ኪ: ከ መ: ለ ሐ ዝ ቡ: ክ ገ ቀ ግ: በ  
ገ ሂ ም: ክ ም ከ- ከ-ሐ: ል መ-ፅ:

ወደቡሰ፡ አምቀናሁ፡ አምላ  
ዕለዊ፡ ከረምተ፡ ኃዘን፡ ኃለፊ፡  
ወጽጊ፡ ሰብሐተኪ፡ ተኩሥሐተ፡  
ወሰተ፡ ልብዓ፡ ሰፊ፡ አምሥ  
ዕለኪ፡ ቁ፡ ገግል፡ ከመ፡ ተወፍ  
ዚ፡ ሐፊ፡ ዘሰማዕኹ፡ በጌዳ  
ገዳ፡ ተአምረኪ፡ ጽሑፊ፡ በእ  
ተዋጅዳ፡ ርኪኩ፡ ተፋፈቀ  
ሥዕልኪ፡ ማርያም፡ ገገዳ  
ተ፡ ሥጋዌ፡ ከመ፡ ዕፀ፡ ገተ፡  
ተጽጊ፡ ጽጊዳተ፡ ለሥርጋዌ፡  
ሣህለ፡ ተአምርኪ፡ ደኩ፡ ገ፡  
ለተውልደ፡ ተውልደ፡ ዘናዌ፡  
ተብዕኒ፡ ሐፊ፡ ሥዕልኪ፡ ወፊ  
ወሰኒ፡ አምደዌ፡ አሰመ፡ በፋ  
ምዙ፡ አቀሰለኒ፡ አርዌ፡ በአ  
መ፡ ተተረከብ፡ ምሳለ፡ ቀለ፡

ነገር፡ ጥዕ-ም፡ ወገ-ክመ፡ ተ-  
ተረክደ፡ በለቢሰ፡ ክበል፡ ል-  
ም ለ-ም፡ ለውዕልኪ፡ ወ-ገግ  
ል፡ ገገ፡ ተክምር፡ ወክመ፡ ዘ  
በጠ፡ በሰደ፡ ክደሀደዊ፡ ር-  
ጉ-ም፡ ክም ነ.ሃ፡ ክገገ፡ ገፊ፡  
ደም፡ ገገ፡ ወረተ፡ ገገ፡  
ገገ፡ ክርሥኪ፡ መሥዋዕተ፡  
በሐቂ፡ ሐፃ፡ ለውዕልኪ፡ ተ-  
ረክበተ፡ ክሰተ፡ ወክዕበ፡ ነ-  
ተ፡ ምሰለ፡ ወደነ፡ ምሥጢ-  
ር፡ ሃ-በሰተ፡ ክለ፡ ርክዊ፡ ወአ-  
ለ፡ ሰምዑ፡ መገክረኪ፡ ዘገ-  
ተ፡ ለተክምርኪ፡ መርደ  
ም፡ ወሀቡ፡ ሰ-በሐተ፡ ተ-ክም  
ገ፡ ወለደኪ፡ ገገ፡ ለደደገ፡  
ደደ፡ ወአም፡ ወአም፡ ክሰ

በ = ለ ህ ሃ ላ = ለ ሠ ሰ ል ኪ = ለ ሠ ር ጉ  
ተ = ለ ር ማ ቀ ለ ገ ነ ተ = ማ ር ሃ ም  
ዘ መ ነ = ጽ ጊ ሃ = ወ ቀ ስ ማ = ሄ  
ተ ል ሃ = ለ ኪ = ስ ስ ሌ ሌ ል = በ ጥ  
ዑ ም = ዚ ማ ቀ ተ ሐ ተ = በ ለ ስ  
መ = ወ ወ ሂ ሂ መ = ኦ ሰ ጊ ጉ = ኦ  
ም ማ ማ ቀ ሰ ተ ጊ = ማ ሂ = ል በ  
ጉ = ለ ተ = ዘ ወ ል ሂ = ጸ ጉ ሂ = ጎ በ  
ተ ጌ ለ = ወ ተ ለ = ተ ኦ ም ጊ = ሠ  
ሂ ሂ ቀ ገ ለ ጊ = ተ ር ስ ተ = ል በ ስ  
በ ሂ ል = ጽ ጉ ሂ = ጸ ጉ ዘ = ተ ነ ጽ ህ  
ዘ ር ለ ተ ተ = ወ ተ ነ ስ ገ ስ = መ  
ጽ ር ሂ = ለ ክ በ ጊ = በ ሂ ል ኪ  
ማ ር ሃ ም : ተ ስ ጎ ሂ = ነ ህ ስ ሂ  
ስ መ : ሂ ተ ሌ ሣ ሐ = ሐ ማ ጉ : ስ በ  
ሂ ጊ ሌ = ጸ ሞ = ስ ተ ሌ ሣ ሐ = ስ  
ኑ = ለ ሠ ሰ ል ኪ : በ ር ስ ሂ = ወ በ ተ

ሰ ል ሞ ~~ቶ~~ ት ክ ምረ = ለ ህ ሂ ሂ ስ =  
ደ ግ ግ ል = ለ ፀ ሐ ሂ = ቀ ት ር = እ ሐ  
ክ = እ ጽ ለ ሞ ~~ቶ~~ እ ሰ ሙ = ፍ ቀ ር  
ኪ = ጽ ጊ = ት ፍ ለ ሐ ሐ ት = ለ ክ ሐ  
ካ ል ኪ = ክ ሐ ሙ ሞ ~~ቶ~~ ለ ሲ ዛ = ዛ  
ክ ሂ = ከ ሙ = ደ ክ ሞ ሙ = ደ ሞ ~~ቶ~~  
**ሰ ሰ** ሰ ሞ ሙ = ኃ ፍ ረ ት = ት ክ ተ =  
ቀ ደ ሙ = ሙ ሞ ፅ ለ = ግ ጽ ሐ = ሱ  
ግ ሚ = ት ክ ምረ = ፍ ቀ ር ኪ = ደ ር  
ኪ = ወ ደ ሐ ት ኃ ፍ ር = ግ ለ ኪ ~~ቶ~~ ለ  
ፅ ለ ኪ = ደ ግ ግ ል = ለ ሞ ሐ ግ ሐ =  
ጽ ጊ = ት ግ ሣ ኪ ~~ቶ~~ ወ ደ ሰ ግ = ወ  
ክ ክ ከ ተ ግ = ሰ ግ ጽ = ጉ ግ ሚ = ክ  
ፈ = ወ ር ቀ = እ ግ ዛ = ት ሰ ል = ጊ ዛ  
ደ ተ = ክ ል ኪ ~~ቶ~~ ር ሣ ሆ ግ ኪ =  
**ግ ር ደ ሞ** ት ሲ ፈ = ሐ ሞ ግ = ዛ  
ክ ሞ ግ = ለ ሙ ል ክ ክ = ብ ኪ = ዛ ተ

መላከፀኑ፡ ተክዘዘ፡ ጽጌኪ፡ በ  
አገተገ፡ አም ደሳረ፡ ተሰዕኖ፡  
ዓሪ፡ ለቀዊም፡ ገብ፡ ደዘ  
ወገ፡ ስመክል፡ ስብ፡ ጸለዮ፡  
ደብረ፡ ቀልሞኝ፡ ዓሪገ፡  
ሂደል፡ ተክምር፡ ዘሎ፡  
ልኪ፡ ሰማዓ፡ መዘገ **ሥ**  
**ህልኪ**፡ ጽጌደተ፡ ለህደ፡ ከ  
መዝ፡ ተክደም፡ በዓለም፡  
አፎ፡ ደህደ፡ በሰማደ፡ ለህ  
ዓ፡ ጽጌኪ፡ **መርደም**፡ ሂደተ፡  
ተአምርተ፡ ህጽግብ፡ አስተ  
ርአደ፡ በሐልም **አስመ**፡  
አውዳደ፡ ፍቅርኪ፡ አፍሐ  
ፍ፡ አጥፍ አጥ፡ ዘኪደክል፡  
ዝኖም **አመ**፡ ተበርቂ፡ በ  
ደብረ፡ ምጥማቅ፡ ሐምሰ፡

ዕለተ ተ፡ ተክምር ተ፡ ጽጊኪ፡  
ደርኮ ደ፡ አሰከ፡ ደቲ ሳላ፡  
ዘመ ተ፡ ማመጠን፡ **ማርያ**  
**ም**፡ ተሰተራ ሥሐ፡ ተ፡ ፍሥ  
ሐ፡ ተ፡ ፍ፡ ደጊሰ፡ ጽጊ፡ ፍቀር፡  
ኪ፡ በጊኪ፡ ጥቃህ፡ መዋል ተ፡  
ብ፡ ፊ፡ ዘርእዩ ኪ፡ በሐለመ፡  
ሌሊተ፡ ተ፡ ተ፡ ሥ፡ ደግሞ፡  
በሰንበሰ፡ ፊ፡ በ፤፤፡ በርእሰ፡ ሰ  
ደጠጥ፡ ተቃራኒ፡ ስብሐ፡ ለኦ  
ጥ፡ ሰርዖዊ፡ ጌደለ፡ ፍቀር ኪ፡  
ሰፋ፡ ጽጊ፡ ደብረ፡ ም፡ ጥመጣ  
ቲ፡ **ማርያም** ተ፡ አምር ኪ፡ ፍ፡  
፤፡ ዘደጊ፡ ለዕበደኪ፡ ከ፡ ስ፡  
ደጊ፡ ወሰንጥ፡ ከመ፡ ገብ  
ር፡ ደቲ፡ **ብገተ** ተ፡ ፍቀር ኪ፡  
**ማርያም**፡ አሰከለ፡ ተ፡ አምር ተ፡

ዘ-ተ-ረ-ክ-በ-፡-ኦ-ሶ-ካ-ለ-፡-ሰ-በ-ሐ-ተ  
ኪ-፡-ፍ-ድ-ፊ-ድ-፡-ኦ-ሶ-ክ-፡-በ-ኅ-በ-ሁ-፡  
ተ-መ-ክ-ዳ-በ-፡-በ-ዘ-ዘ-ኦ-ሁ-፡-ጣ-ዕ  
መ-፡-መ-ዳ-ዘ-፡-ሐ-ፋ-በ-በ-፡-ወ-ዘ-ዘ  
ኦ-ሁ-፡-ዲ-ኖ-ሁ-፡-ዘ-ደ-ሰ-ሌ-በ-፡-ኦ-ሌ  
በ-በ-፡-ሌ-ሳ-ፋ-፡-ዕ-ፍ-ረ-ፋ-፡-ጊ-ዮ-ር-ጊ  
ሰ-፡-መ-ዳ-ዘ-፡-ወ-ሀ-በ-፡-**በ-ሠ-ላ-ሰ**  
ኦ-ሶ-በ-ፋ-፡-ገ-ጌ-፡-**ሠ-ላ-ሴ** ሁ-፡-ለ-ኦ  
ም-ሮ-፡-ሐ-ኒ-ጌ-፡-በ-ተ-ኪ-፡-ድ-ፋ-ግ  
ሌ-፡-ድ-ሳ-ረ-፡-ፈ-ጌ-መ-፡-ሣ-ር-ሮ-፡  
ኦ-መ-፡-ወ-ረ-ደ-፡-ለ-በ-ዳ-ሌ-፡-ም-ኦ  
ሌ-ኪ-፡-በ-ኦ-መ-ሳ-ሳ-በ-ሮ-፡-፡-ኦ-ፋ-ዘ-፡-ደ  
-በ-ሌ-፡-ቀ-ሌ-፡-ለ-ዘ-ም-ሮ-፡-ለ-ዑ-ሌ-፡  
ቀ-ደ-ሰ-፡-መ-ሳ-ደ-ሮ-፡-ደ-ኖ-ግ-ሌ-፡-ለ  
ጌ-ጌ-ኪ-፡-ዘ-በ-ጣ-፡-ክ-በ-ሮ-፡-፡-**ሱ-ሪ**  
**ሱ-ሌ**-፡-ለ-ሣ-ዮ-ክ-፡-ዘ-ኦ-ር-ኦ-ዮ-፡-፡-ፋ-ኦ  
ም-ሮ-ተ-፡-ኦ-ም-ሰ-ሌ-ኪ-፡-በ-ተ-፡-፡-፡-፡-

ዘ መ-በረቶ-፡ ወኪራ-፡ ወ መወደ  
ረካ-በረድ-፡ በከመ-፡ ተነበደኪ-  
ድገግል፡ ጽጌ-፡ ነገ-ድገድ-፡ ደ  
ሶተበፅዑኪ-፡ ከሉ-፡ ወ እምኔ  
ሆመ-፡ አገሰ-ገብርኪ-፡ ጥህድ-፡  
**አመ**፡ ዋረገ-፡ አድባረ-፡ ወወረ  
ድኩ-ገደመ-፡ ኃጣዕኩ-፡ ጽጌ፡  
ዘደመሰለኪ-፡ ፍጹመ-፡ ከመ-፡  
አሰብሐ-፡ ደግመ-፡ ተአምረኪ-፡  
መደምመ-፡ አሰምዕኒ-ድገ  
ግል፡ መግላሉ-፡ መሰከኩ-፡  
ፍመ-፡ ወበደመገኪ-፡ ክፍልኒ-፡  
ቀዊመ-፡ **ደበርቶ** ስገኪ-፡ አ  
ምሰኑ-፡ ጽጌደተ-፡ ወአዕናቀ-፡  
አሰመ-፡ ወለድኪ-፡ ፀሐዊ-፡ በወ  
ርኃ-፡ ፍሥሐ-፡ ከርደቀ-፡ **ቀገግ**  
ሥተ-፡ ሰማደ-፡ **መርደም** ክብ

ርተ = መሥሪያተ = አምላካዊ።  
ኢተላደግ፣ ለግብርኪ = አሰክ።  
እ፣ ግር = በገብርካ፣ ተአምረኪ።  
ዘሂበዝግ = አምላካ ልቀኝ ተ  
አምረኪ - ቅርኪ = ማርያም፣ ለሰ  
ሊፍ = ልብፍ = ሆክ = ወአሰተና  
ሥኦ = ይብላኪ = ኮለ = ሐይቅ።  
ዘኢሂሪኮ = ክመ = ጽጊ፣ ገደም።  
ጥጥቁቁ = አግዚኦብሔር = ዘባ  
ረኮ = ለልብሰኪ = ወርቅ = ዘግ  
ብረ = ወሂግ = አግዚኦ = ሰለኮ = ተ  
ሐተ = ጽላሎተኪ = ግግሥተ  
ግ = ክፍል፣ አሰም ክቁ ክመ።  
ግፍ = ልብሰኪ = ወግፍ = አሃፍሶ  
ኪ = ወመግዚ = አፍኪ = ቦቱ = አ  
ምተጽጊተ = በገተተ = ወሰውሐ  
ተ = ገደም = ዘሂግ፣ ተተአም

ረ = ተረርባጊ = ማርያም ለኪሩ  
ል = ጢሰ = ሰጠቱ ቀ ማዓዓ = ልብጊ  
ቲ = ሰ ሊሆ ተ ቲ = መዓዛ = ሱ ተ ርኪ =  
ዘደ መሰ ል = መ ተ ቀ ሠ ርጋዊ ሰ  
መዓደ = ቲ እም ር ቲ = ዓ መ ታ ቲ = ፀ  
ሐደ = ወ መ ር ሩ = ወ ከዋ ክ ብ ቲ =  
ወ ሠ ርጋዊ = ም ድ ር = ጽ ጊ ደ ቲ =  
ዓ ጌ ል ጌ = ግ ብ ቲ = ከመ = ጽ ስ ስ  
ቲ ቀ ስ ኪ ሰ = ማርያም ፣ ገ ግ ሠ  
ቲ = ኢ ደ ጌ ል ሱ = ለ ዓ ለ ም = ሠ  
ር ጋ ስ ኪ = ስ ብ ሐ ቲ ቀ ቲ እ ም ር  
ኪ = ማርያም ፣ ሰ ስ = ቲ ጽ ሐ ራ =  
በ በ ል ል = ዓ ለ ም = ጥ ቲ = እ ም ኢ  
ደ ግ መ ር = ለ ክ በ ደ ቀ ደ ቲ ራ ሳ  
ሐ = በ ቲ = ወ ደ ቲ ጌ ሠ ደ = ከመ =  
ል መ ደ ፣ ስ ገ ብ ራ = ጽ ጊ = ስ ጌ ሩ =  
ሰ ሐ ህ ገ ኪ = በ ስ ደ ቀ እ ሰ መ ቲ

ለህዋ፡ በጽጌ፡ ለሐዋን፡ መቆ  
ዋ፡ ቆ **አክ**፡ ዘሐዋ ት፡ ጽጌ፡ ጌ  
ዋ፡ ወዘበሐር፡ ሰግ ለጠ፡ ዘክት  
ጌ-በኩ፡ ለኪ፡ ትክምረኪ፡ ለሌ-  
ጠ፡ መፍቀረተ፡ ፍቅር፡ **መፍር**  
**ደም**፡ አንተ፡ ተው ለጠ፡ ጽጌ፡  
ለሰንዋ፡ አሐተባዝኒ፡ ላደጠ፡  
ወረሰዋ፡ በአንፍ ሰኪ፡ ዳደህ፡  
ሥውጠ፡ **አባአኩ**፡ ለኪ፡ ሐ-በ  
ሐተ፡ ተአምር፡ ዘደሣለሐ፡ በ  
በሃ፡ ህዋንተ፡ ጽጌ ያት፡ ሃ ለሥ  
ሰለኪ፡ አክለለ፡ ርአሰ፡ ተው  
ኪ፡ ሌኪ፡ **መፍር ደም**፡ አንጽሐኒ፡  
አም አበሰ፡ ከመ፡ አንጽሐኪደ፡  
ለግ-በ ማዋት፡ አምር ነሱ፡ አሐከ-  
መታ-በኒ፡ ከረዋ፡ ዘደጥላር፡ አ  
ንበሰ፡ **ምንተ**፡ ለተ፡ ሌተ-በለ፡

አምላክ፡-ኃ፡ጥ፡አ፡-ወ፡ዳሲ፡-ደ፡በ  
ቀ፡ዳረ፡-ዘ፡በዓ፡-አምላክ፡-ጸ፡ድ  
ቀ፡ገ፡-ቀ፡ዳሲ፡-ጸ፡ገ፡-መ፡ዳ፡ኃ፡ኒ  
ቀ፡-፡**ማርያም**፡-ዘ፡ሠ፡ረ፡ፀ፡ኪ፡-አም  
ሠ፡ር፡ወ፡-ፀ፡ሰ፡-አሰ፡መ፡-ተ፡ወኪ  
ፊ፡ኪ፡-ኪ፡ሃ፡ዳ፡-አሰ፡ሰ፡-ተ፡አም  
ረ፡ኪ፡-ዓ፡አኩ፡ተ፡-ም፡ኖሲ፡-**መ፡ፊ**  
ጸ፡ገ፡-ሐ፡ኖ፡-ኮ፡ፊ፡ወ፡-ወ፡ዳሲ፡ኪ፡-  
ዘ፡አ፡ረ፡ረ፡-ወ፡መ፡ፊ፡-ዘ፡ጸ፡ገ፡በ፡-ገ፡በ  
ሮ፡-ድ፡ሌ፡ረ፡-ተ፡አምረ፡ኪ፡-ኅ፡በ  
ሰ፡ተ፡-ወ፡ወ፡ዳሲ፡ኪ፡-መ፡ዳ፡ረ፡-፡ረ  
ሰ፡ዳ፡-ፊ፡ሰ፡ፊ፡ተ፡-ፊ፡በ፡በ፡-ኃ፡ሰ፡-ኮ  
ፊ፡-ዓ፡-ም፡ከ፡ረ፡-**ዘ**፡ደ፡ፊ፡-ወ፡ሰ፡-ዳ  
ዌ፡-ወ፡ደ፡ፊ፡አ፡-ተ፡ወ፡ረ፡-ተ፡አ  
**ም፡ሌ**ተ፡ኪ፡-በ፡ሐ፡ሌ፡ድ፡-ሐ፡ሊ፡ኖተ  
ዳ፡-ተ፡ሰ፡ቀ፡ሉ፡-አሰ፡መ፡-ኖ፡ቀ፡ር፡ኪ፡-  
ሠ፡ረ፡ፀ፡-ለ፡ሉ፡በ፡ዳ፡-በ፡ማ፡ፅ፡ከሉ፡-

ወበከዳርዳ፡ወጽኦ፡ለእጽ  
ቆ፡ሐብሐትኪ፡ሐመልሚሉ፡  
**ማርያም**፡ጸሐፊ፡ማሳሌተዓ፡  
በጽጊህ፡ወበቁጽሉ፡እለ፡  
ጸርዎ፡ለፊደሉ፡ደጉበብዎ፡  
ኩሉ፡**ዘኒ**፡ሐብሐተ፡ወዘኒ፡  
ማሳሌተ፡ተጸምርኪ፡ጸገዩ፡  
ወፊረዩ፡ሊተ፡**ክ**መ፡አሉብሐ  
ኪ፡ከዕበ፡እገዘ፡እግወር፡ፀ  
በርተ፡**ክ**ምሐለ፡እለ፡ሐፀበ፡  
አልባላህመ፡በደመ፡በግሁ፡  
ድርጉተ፡ወሐተ፡ደበረ፡ማሳ  
ው፡ድጉግል፡ክፍል፡ቀመተ፡  
**ሳበረ**፡ሐመልሚሉ፡ቀደሐ፡  
ወፀዓድድድ፡አርአዎ፡ኩሰ  
ኩሰ፡ዘበሩር፡ለተጸምርኪ፡  
ገረሐ፡በአምሐለ፡ወርቆ፡ግ

ቡርቶተፊጸመ፡፡ፍህ፡፡መጥፋት፡  
ጽጌ፡፡ሠመርቶክሰምኪ፡፡ቡቱ፡  
ንግሥተ፡፡ሰማዊ፡፡ወምድርቶ  
ከመ፡፡በሐፅንኪ፡፡ደሰምክ፡፡ፍ  
ቀርቶመ፤፡ጠቢብ፡፡እንበለ፡፡ጽ  
ጌኪ፡፡ዘዩእምር፡፡ፕዩቶ፡፡ከዋ  
ክብተ፡፡ሰማዊ፡፡ኑ፡፡ሊቶ፡፡ወ  
ፍፃ፡፡በሐር፡፡ድቶቶቶ፡፡ለውደ  
ሴኪ፡፡ማርደም፡፡ከመ፡፡ለብ  
ሐዊ፡፡ዘጽሐቶቶ፡፡እሰመ፡፡ኢክ  
ል፡፡ፊጽሞ፡፡ተክምረኪ፡፡ፕን  
ቶቶቶ፡፡ፍርምም፡፡ሰብሐተኪ፡፡  
ፕጊረ፡፡ሐቶ፡፡፡ሰም፡፡ለክብ፡፡  
ወለወልዊ፡፡እክኩ፡፡ፍ፡፡ወለመ  
ንፊሰ፡፡ቶደሰ፡፡ሰም፡፡ዘእክህ  
ለኒ፡፡ፊጽሞ፡፡ፍ፡፡ማፋሊተ፡፡ጽ  
ጌኪ፡፡ድንግል፡፡ድፋረ፡፡ወጠ

ዓኩ፡ አዮብዐቶ፡ ለልጅ ገረ፡ ሐ  
ለኅዮ፡ ሠረሂ፡ ፍጥቶ፡ ሠለል  
ቡኅዮ፡ ፈረሚ፡ ተምረዱ፡ ለ  
ብሐተ፡ ለኪ፡ ማርያም፡ በጽ  
ጊ፡ መለክክተ፡ ቶ፡ ጉሃ፡ ለብ  
ሐተ፡ ለኪ፡ ማርያም፡ በጽጊ፡  
ነቢያተ፡ ቀዳሳን፡ ለብሐተ፡  
ለኪ፡ ማርያም፡ በጽጊ፡ ሐዋ  
ርያተ፡ ፍጥቶ፡ ለብሐተ፡  
ለኪ፡ ማርያም፡ በጽጊ፡ ሐዋ  
ሳተ፡ ወጸድቃን፡ ለብሐተ፡ ወ  
ክብር፡ ደደሉ፡ ለብሐተ፡ ወ  
ደን፡ አሰመ፡ በተሐምርኪ፡ ወደ  
ን፡ ደተራ፡ ሣሐ፡ ላዙን፡ ለልጅ  
ብሐተ፡ ማርያም፡ አደላ  
ደረ፡ አመክራ፡ ሠጋ፡ ወነኅሐ፡  
ለገብርኪ፡ ገብረ፡ ሐደደደ፡ ወተ፡



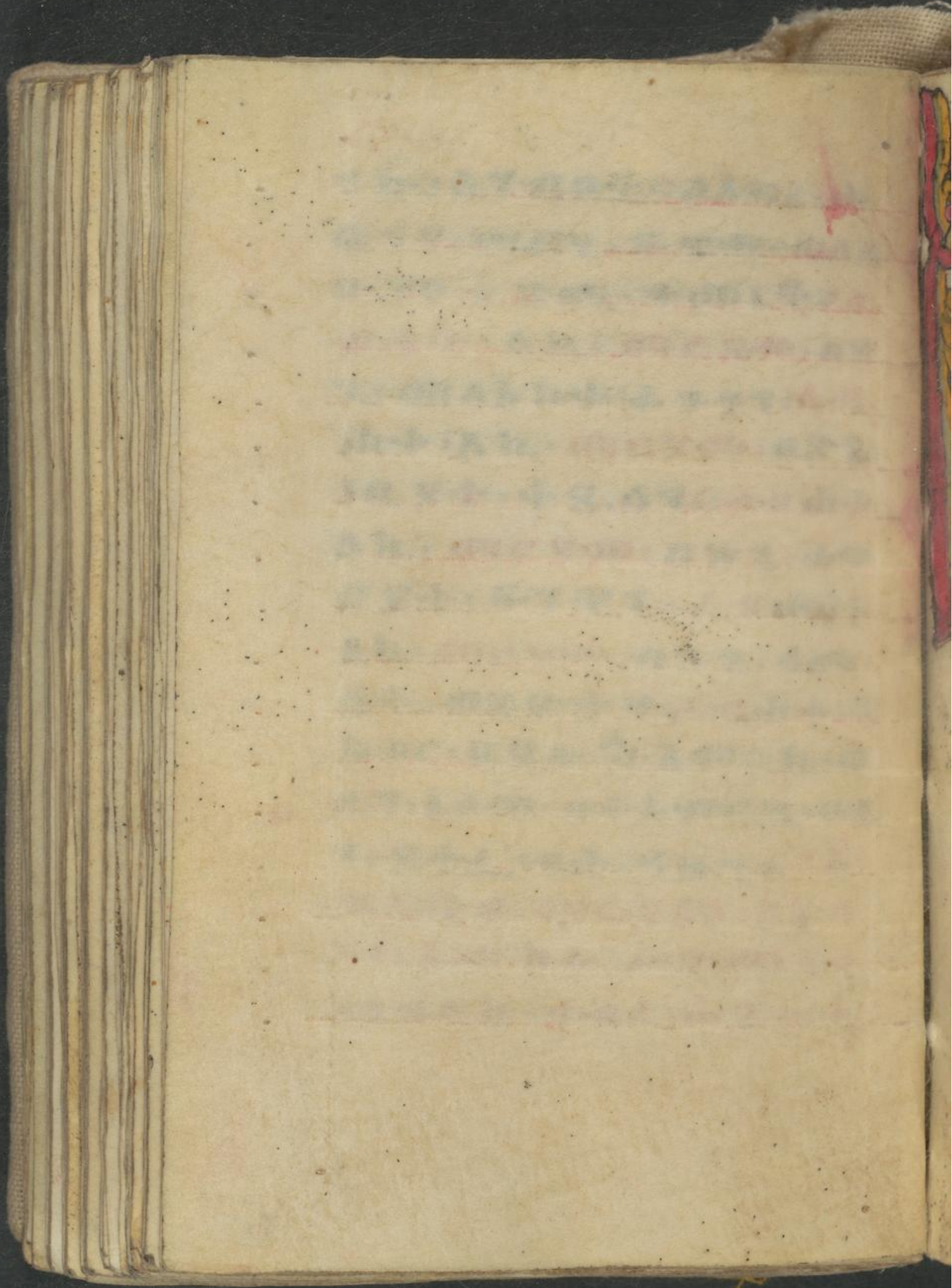



ዙ = ወለህ = አ. ዲርሰአ = ወረ  
ዙ = ሰላም = ዕርእሰክ = ዘደተ  
ገለበብ = መብረቀ = መሆኑክ.  
ል = ዘከረክ = ዲበ = ሐሌ = ሰማ  
ዲ = ሊቀ = ኪዳክ = ረሰዲክ =  
አምቶ = ተገታኒ = አዋቀክ  
መ = ታርኢ = በለዕል.ዳ = አዲ  
ሳዮተ = ጥዋቀ = ቀሩበ = የማ  
ንዳ = ሀሉ = አትቁም = ርጉቀ  
ሰላም = ለገጽክ = አምቶሉ =  
ወደዱ = ዙተሰዕል = ምሰለ = ማ  
ዲ = ወመረት = ዘኢተሀወል =  
መሆኑክ.ል = ጎበክ = ሰበ = አወተ  
ር = ሰኢል = ከመ = ዲት ከደት =  
አዕዋመ = ሊባኖሉ = ቁጽሉ =  
ተረፈ = ሐዲወተዳ = ክዳን =  
ወአሠርጎ = ሣህል = ሰላም =

ለቀራጥብቴክ፡ ዘጥብሰሳሰ  
ጥ፡ ደዋሂ፡ መሀክ. ል፡ መል  
አክ፡ ለእግዚአብሔር፡ እ፡  
ሎሂ. ፡ ዘ ተተራፍ፡ ወተረ፡ ለ  
ረዳኡ፡ ምጥፍ፡ ብ፡ ወሐተ፡  
ዘፍላጊ፡ ተዘዋዕኩ፡ ምስለ፡ ል  
ብዓ፡ ዘልመጥፍክ፡ ርዓኑ፡  
ወበእጥተዝ፡ እሲ፡ ኪያክ፡  
ባለሐ. ፡ ል ም፡ ለልዕ ደጥቴ  
ክ፡ እለ፡ ጥብ፡ ልዑል፡ ደጥ  
ቀዳፍ ዋ፡ ለውሐ ደ፡ ሰብ  
እ፡ ሣህል፡ እጥዘ፡ ደሐ  
ፈ. ዋ. ፡ መሀክ. ል፡ ቀዋሚ፡  
ለደቂቀ፡ ዳ. ዋ፡ ፡ ለምክረ፡  
ፀርደ፡ በተጥባሐክ፡ ዕልዋ፡  
ምዕቀብዮ፡ ገፍሐዮ፡ ወሥ  
ዳዮ፡ ወሀብክክ፡ ገዋ. ፡ ል

ም፡ ለ ኦ ስ ዘ ሊ ክ ፡ እ ለ ፡ ያ ጌ  
ም ዓ ፡ ን ባ በ ፡ ወ ጌ ለ ፡ ተ ፡ ክ  
ሌ ፡ ዘ ተ ፡ ወ ዓ ጌ ጸ በ ፡ ማ ሊ ክ ሌ  
**ጌ ፡** እ ም ለ ስ ሌ ጌ ጌ ፡ ስ ጸ በ ፡ ክ  
መ ፡ ተ ም እ ጸ ሊ ፡ ወ ተ ም ሐ ረ  
ጌ ፡ ን በ በ ፡ ረ ስ ጌ ሊ ፡ ወ ል ጌ ፡  
ረ ስ ጌ ኩ ክ ፡ እ በ ፡ ስ ም ፡ ለ  
መ ለ ተ ሐ ክ ፡ እ ን ተ ፡ በ ጌ በ  
ሀ ፡ ዘ ወ ረ ጌ ፡ ስ ስ ረ ተ ፡ ሱ ሌ  
ጌ ፡ ዘ ጌ በ ር ተ ፡ ነ ጌ ፡ ማ ሊ ክ  
**ክ ፡ ል ፡** ኢ ተ ን ተ ጌ ፡ ዘ ጌ ጌ ተ  
ክ ፡ ል መ ጌ ጌ ፡ በ ጌ ክ ፡ ም ጌ ጌ  
በ ጌ ፡ ን በ ፡ ሀ ሌ ኩ ፡ እ ን ዘ ፡ ስ  
መ ነ ተ ስ ፡ ለ ረ ጌ ክ ተ ጌ ፡ ነ ጌ ፡  
ክ ጌ ነ ክ ፡ ነ ጌ ጌ ፡ ስ ም ፡ ለ  
እ ስ ና ሌ ክ ፡ መ ዓ ክ ፡ ክ ር ጌ ም ፡  
እ ለ ፡ ተ መ ል ክ ፡ ሱ ሌ ሌ ፡ ል ፡

ገጠሥ ከ፡አመ፡ደ. ሠውዑ፡  
**ሚካኤል** ፡ አገተ፡ ለደህኞቹ፡  
ጥላቂ፡ ዘርኡ፡ በሥሙ፡ ለ  
አብደረኤ፡ ለሐውዲ፡ ዳር  
ክዳ፡ ገዑ፡ እስመ፡ በፊርቱ  
ር፡ ደሰሐብ፡ ከልዑ፡ **ሰላ**  
**ም**፡ ለከኖሩ ሌኮ፡ እል፡ ኢደር  
ዳ፡ ወኢደረማ፡ ቃለ፡ ቀደሱ  
ሆ፡ ለገገሠ፡ ሌማ፡ **ሚካኤል**  
**ል**፡ ከህግ፡ ማሳለ፡ ታደ፡ መዳ  
ርዲረ፡ ዜማ፡ **ሚካኤል** ከረ፡ ውዳ  
ሱ፡ ከ፡ ደኑ፡ ነፍሱ፡ ማ፡ እስመ፡  
ከመ፡ መዳር፡ ፍቅርክ፡ ለ  
አዲዳ፡ ጥዕማ፡ **ሰላም**፡ ለ  
አዲክ፡ በአለብዎ፡ ዘመሀረ፡  
ፍካሌ፡ አኖብሉት፡ **ሚካኤል**  
**ል**፡ ዘተሠውዑ፡ ገገሐሐ፡

መገናኛት፡ ወ-ት-ረ፡ **ከርዌ፡**  
ት-መንሲኦ፡ ከመ፡ ኡ-ደዩ  
ዕመረ፡ ፀረ፡ በደብ፡ ኡ-ፈ-ዩ፡  
ረሲ፡ ዕቅብከ፡ ጥቡረ፡ **ሰላ**  
**ም፡** ዕብል፡ ለኦሰናይከ፡ ዘ  
መ፡ ጥሬኦ፡ ዘኢ ረከቦ፡ ጥ  
ረሰ፡ **ሚካኤል፡** ረደኢ፡ ለኦ  
ሶ፡ ወ-ሰት፡ በሰር፡ ወ-ደብል፡  
ኦሰመ፡ ረሰ ደከ፡ ከህኑ፡ ም  
ሥዋዕ፡ **ክርስቶስ፡** መፍ  
ት-ው፡ ሊት፡ ት-ት ጥብል፡  
ቶሲሶ፡ **ሰላ ም፡** ለልሰጥ  
ከ፡ በኑቢ በ፡ ጭርፊት፡ ዘኢ  
ትህበል፡ በኦጥት፡ ሥጋሁ፡  
ሶመሲ፡ ኦመ፡ ምሰኦ፡ ሰ፡  
ደጠጥ፡ ተባህል፡ **ሚካኤል፡**  
ክብርከ፡ ኦ ምክብረ፡ መ

ለእኩት፡ ት ለዕለ ። ቀዊ  
ምዊ፡ ቀ ያመ፡ ሥዕ ልክ፡  
እውትር፡ ስኢ ል፡ በብሃለ፡  
እሆ፡ ፍጡኑ፡ እስም ዓደ፡  
ቃለ። ስለም፡ ለቃ ልኳ፡ ዘ  
ተልዕለ፡ ያምፀ፡ ለሌተ፡  
ሰብሐት፡ ምርፋቀ፡ እን  
ቀጽ። መገ. ካእ. ል፡ ኪያክ፡  
ሰበ፡ ያዲውዕ፡ በጊዜ፡ ራ  
ሐፀ። ሰበ፡ ያረ ያኑ፡ በጽ፡  
ለሌጽ፡ ተራ ያኑ፡ ቀ፡ ልዌ  
ክ፡ እፍጥጥ፡ ምሐረተ፡ ከ  
ትዕፀ። ስለም፡ ለእስተን  
ሩሰክ፡ ቀ፡ ሰለኑ፡ ተፍሰ፡ ለ  
አጥዕዮ፡ ዘሂ ነፍሐ፡ ዐፍ፡  
እንሐ ያ። መገ. ካእ. ል፡ ነዳ፡  
ከፍተክ፡ በተረሰዮ፡ ስግ

በር፡ከመ፡ቀዳሚ፡ለከር  
ጭ፡ዳመዳ፡ደር፡በዋ፡ለሰመ፡  
ኢ፡ኃደ፡ም፡ገተ፡ዘተ፡ካተ፡  
እከዋ፡፥ **ሰላም፡ለግ፡ርዳከ፡**  
ሂታው፡ቀዳሚ፡ዘከር  
መ፡እሰከ፡ደመልዕ፡አርዳ  
መ፡፥ **ሚካኤል፡** ዘገ፡ገከ፡ለ  
ደቲቀ፡ዳ፡ቀውመ፡፥ **ቀጊዜ፡**  
ሰልልኩከ፡ሀበኒ፡ሰለመ፡  
ወኢተበለኒ፡ግበዕ፡አቡበ  
ከ፡ጊሰመ፡፥ **ሰላም፡ለክሣ**  
ደከ፡ዘከ፡ቀ፡ታሚ፡ሰገ፡  
ዘገ፡ኩር፡ግበረቱ፡በዕ፡ገቁ፡  
በርዓገ፡፥ **ሚካኤል፡** ጸሐፊ፡  
ከ፡ፋሌ፡አግዳግ፡፥ **ተ፡፤**  
ደ፡ኃጠውዕደ፡በተበልከ፡  
ቀርባ፡አሰመ፡አበሰ፡ሐ

ገ: ሥሩ ፅ: ዲተ የሀዲ: ካ  
ህፕ: ሰ ለ ም: ለመተ ከፍ  
ተ ከ: ዘረሰ ሞ: ክ ዲኖ: ስ  
ኢ ሞሰ: ሞካ: እ ሌ ዘ: ተክ  
ህኖ: ሚ ከ እ ል: ፍ ግ ው:  
ለረ ዲኦ: ተ: ወ ለ ስ ዲኖ: ፍ  
ከመ: ሐ ረ ፍ ሞ: ዘ ዲ ቀ ኒ: ተ  
ከ ሌ ኖ: ም ታ ክ ፍ ተ: ፀ ር ሞ:  
ቀ ኒ: ወ ቀ ጸ ፅ: ዘ ባ ኖ: ሰ ለ  
ም: ፅ ብ ል: ለ ኦ ክ ፍ ሬ ከ: ዘ  
የ በ ል በ ል: እ ለ: ሰ ፍ ሐ ተ: ለ  
ህ ላ ላ ል: ሚ ከ እ ል: ክ ቡ ር:  
ወ መ ል ኦ ከ: ኃ ዲ ል: ረ ዲ ኦ  
ተ ሞ: እ ም ለ ሰ ለ ሞ: ኢ ታ ግ  
ኖ ል: ለ ኦ መ: ኢ ረ ዲ ኦ ከ ኒ:  
ፀ ር: ኦ ግ: ፅ ፅ: ዲ ብ ል: ሰ ለ  
ም: ለ ኦ ክ ፍ ሬ ከ: እ ለ: በ ሰ መ

ያተ፡ ያጊባለብሉ፡ ከመ፡ ለ  
ፀሐይ፡ ሠርቀ፡ ፀዳሉ፡፡ ኦ  
መጠልክ፡ ከ፡ ጊዜ፡ ተራዊክ፡  
ዘክምላለፍሉ፡፡ ያተራ፡ ሠ  
ሐ፡፡ በምጽኦትክ፡ ተፍሐተ፡  
ኃጥኦጥ፡ ከ፡ ሉ፡፡ መጻክክ፡  
መጻክክ፡ መጻክክ፡ ለደብ  
ሉ፡፡ ስለም፡ ስዘበጥክ፡ ዘተጠ  
ጥሐ፡ ታሰ፡ ጥፀጠሐተ፡ ሱራ  
ሂ፡ ለጥጵሐ፡፡ መጻክክ፡ ለጵተ  
ጥተ፡ ኦ፡ ኦ፡ ምሀክ፡ ፅተሐ፡፡  
ኦክ፡ ስክ፡ ሠርፍዩ፡ መጻክክ  
ር፡ ሐይሐ፡ ፍራ፡ ከፍፍር፡  
ኦ፡ ስሀብክ፡ ሐፍሐ፡፡ ስለም፡  
ለፅጥጥክ፡ ኦ፡ ጥጥ፡ ለፀ፡  
ዘጸረ፡ ጥበ፡ ኦ፡ ስለቦ፡ ኦ፡ መ፡ ወሣ  
ፅረ፡፡ መጻክክ፡ ለ፡ ዘተቀውም፡

ቀዳመ = ገጽ = ኦም ስክ = ወትረ =  
ኪዳዳ = በትንበሌክ = ኢትርሣ  
ኦ = ዘኪረ = አሰመ = ኦመፍት  
ወ = ፍቀር = ደርሰኦ = ፍቀረ  
**ሰላም** : ለሐፀንክ = ኦንተ = በ  
ዲቤሁ = ሐቀፍ = ጸሎተ = ቀዳ  
ሰን = ወኩፍቀ **ሚካኤል** ከሐ  
ር = መሰፍኑ = ትገሃን = ኦኦ  
ፍ = ለረዲኦት = ከመ = ዘደ  
ወርር = ዓፍ = ወረረክ = ነፃ = በ  
**ሚካኤል** = ኦክፍፍቀ **ሰላም** : ለኦኦ  
ዲዊክ = ኦሎ = ዲትመረገ = ዘ  
በትረ = ወርት = ዘገ = ለሰሌህ =  
ማኅተመ = መሰቀል = ዘመ = በ  
ረቅቀ **ሚካኤል** : ደዋህ = ዘገ  
ዲመ = ራማ = ማዕተቀ = ነገ  
ሀ = ተግህ = ዘበበሐቅ = ከመ :

ዊ ል ሐ ቀ = ዊ ቂ ቀ = ተ ል ሐ ቅ =  
በ ል ፅ ሌ ዊ = ዘ ዘ እ ከ = ጽ ድ ቀ  
**ሰ ለ ም** ለ መ ዘ ር ዊ ከ = ስ ግ ተ =  
ተ ሰ ወ ቅ = በ ረ ዊ ኤ ታ = ተ ግ  
ታ ኒ = ፅ ቤ ራ ተ = ወ እ ጊ ለ መ ወ  
ታ **ጢ ከ ኤ ል** በ ፅ ል ዊ = ል ሀ  
ገ ረ = ሰ ማ ዊ = ቤ ተ = ኒ ቅ ታ **ጊ**  
ዜ = ሰ እ ል ኩ ከ = ጸ ግ ወ ኒ = ሩ ታ =  
እ ሰ መ = ኢ ዊ እ ም ር = ሰ በ እ = ዘ  
ታ ወ ል ድ = ሰ ኒ ታ **ሰ ለ ም** ለ  
ኩ ር ፍ ፅ ከ = መ ሌ ሌ ተ = እ ዊ ከ =  
ዝ ኩ = **ጢ ከ ኤ ል** ክ ሱ ር = ል  
ኤ ግ ዘ እ ብ ሲ ር = መ ል እ ኩ **ጊ**  
ኒ ሩ ሰ ዊ = ወ ሠ ጋ ዊ = እ መ = እ መ  
ግ ሱ ተ = ተ ሀ ወ ኩ **ጊ** ከ መ = ዘ ዊ  
ረ ድ እ = ዋ ር ክ = ል ዊ ር ኩ = ተ ራ  
ድ እ ኒ = ተ ዋ = ት ቤ ከ = እ ሰ መ ኩ **ጊ**

ሰ ለ ም  
ግ ግ ግ  
በ ል ል  
ቅ ቤ ከ  
ከ መ  
ግ ዘ ገ  
ግ ህ  
**ሰ ለ ም**  
ሐ ል  
ል ጽ  
ግ ጢ  
ሐ ሩ  
ከ ጋ ግ  
ሰ ተ  
እ ጋ ግ  
**ሰ ለ ም**  
ጽ ሐ

**ሰላም:** ለዕመድ ትክክል ዘዲሚ  
ጥጥር ትራዲት ስክርና ሰጥጥር  
በአለባዕረ ስፍራ **ቆይታ ስክርና**  
ጥቅም ስክርና ስክርና ስክርና  
ክመድ ስፍራ ስክርና ስክርና  
ጥቅም ስክርና ስክርና ስክርና  
**ሰላም:** ለሰላም ስክርና ስክርና  
ስክርና ስክርና ስክርና ስክርና  
ስክርና ስክርና ስክርና ስክርና  
ስክርና ስክርና ስክርና ስክርና  
ስክርና ስክርና ስክርና ስክርና  
ስክርና ስክርና ስክርና ስክርና  
**ሰላም:** ለሰላም ስክርና ስክርና  
ስክርና ስክርና ስክርና ስክርና

አገግሳጵ፡ አምላክ ለ-ተ፡ ከመ፡  
ተቦልላው፡ ቆ፡ ማረካኤ ለ፡ አግጥ፡  
ልአግዚአብሔር፡ ከህዩ፡ ም  
ሥዋዕ፡ ቆ፡ አሳሳ፡ ስ፡ መ፡ ያ፡  
ኒተ፡ ለአገር ላ፡ አግ-በላከ-  
ዲተ፡ ጽዕ፡ ከመ፡ በፍ፡ ላው፡  
ላ፡ ያው፡ ላ፡ በሰ፡ ለም፡ ተ-በ  
ላ፡ ቆ፡ ሰ፡ ለም፡ ለአግ፡ ለ-  
ከ፡ አርአሳ፡ ተ፡ አግ-በሳ፡ አለ፡  
ዲከ ለላ፡ ከመ፡ ፍ፡ ለክ፡ ወር  
ቀ፡ ቀጽ ላ፡ ቆ፡ ማረካኤ ለ፡ አግ  
ተ፡ አመራ ላ፡ ቆ፡ ላ፡ ለ፡ ለ፡  
ዲከ ለላ፡ ቆ፡ ተሰተ በቀ፡ ላ፡ አ  
ላ፡ ለላ፡ ላ፡ ለላ፡ ለ፡ መላ  
አ፡ ለ፡ ለ፡ ለ፡ ለ፡ ለ፡ ለ፡ ለ፡  
ሰ፡ ለ፡ በላ፡ ቆ፡ ሰ፡ ለም፡ ሰ፡ ለ፡ ለ  
ዘላ አ፡ ለ፡ ለ፡ ለ፡ ለ፡ ለ፡ ለ፡

ል፡ ዘ  
ከ፡ በ  
ው፡ ሰ  
ተ፡ በ  
አር  
ለከ  
ሰ፡ ለ  
ዲ፡ ም  
በም  
አሰ  
ገባ  
ላ፡ ለ  
ላ፡ ለ  
ላ፡ ለ  
በቀ  
ሠ ላ፡  
ቂቀ፡

ፈ=ዘሂገለብጠ፥ ማረኤ ል፥  
ክብርክ=ዕፁብ=ልተናብጠ፥  
ወሰተ=ክፋሬክ=ኦሬቱ=ተዳ  
ቀብ=ኦምቀብጣ፥ ቀዳሴክ=  
ኦርወዲ፥ ወዕሠቀዲ፥ ፋብ፥ ል፥  
ለክርሥክ=ምዕለዲ፥ መንፈ  
ሱ፥ ርቱዕ፥ ክመ=ምዕቃል፥ ማ  
ዲ፥ ምሉዕ፥ ቀዊመክ=ኦንተ፥  
በምሥዋዳ፥ ሰማዲ፥ ሰብዕ፥  
ኦሰተሥራ፥ ኃጣወዕዲ፥ በቱ  
ንባሊክ=ባቀዕ፥ ኦሰተብቀ፥  
ዳክ፥ ማካኦ ል፥ ሰወዕ፥ ሰ  
ለም፥ ልልብክ፥ መዝገበ፥  
ርዳራ፥ ወደወዳተ፥ ፋሩመ፥  
በቀል፥ ወቀንዳተ፥ ማካኦ ል፥  
ግደ፥ ሰዲለ፥ ኃዲሳተ፥ ለዲ  
ቂቂ፥ ደዕቅብ፥ ዘኦላ፥ ስፍንመ፥

ክ መግ ሰ ከ ለ = ሰ ሐ ር = ግ ር ም  
ተ = ክ ግ ል ፈ ሂ = ለ ተ = ክ ም ገ ስ  
ሰ = መ ሥ ግ ር ተ **ፋ ሰ ሰ ም** ለ ከ  
ል ሂ ጉ ከ = ክ ግ ዢ ክ ሰ ሐ ር = ዘ  
ተ ከ ለ = ወ ሣ ጤ = ግ ሰ ሞ ተ ::  
በ ክ መግ ከ ለ **ፋ መግ ከ ኤ ል** ኃ  
ዊ ል ከ = ኃ ዊ ለ ሰ ሰ ለ = ኢ ዊ  
ተ መግ ሰ ለ **ፋ** ዝ ር ክ መ = ለ ክ ጉ  
ራ ር ሂ = ክ ለ = ዊ ሰ ለ ሂ = ግ ት ት  
ለ **ፋ** ፈ ሂ ወ ከ = ለ ሰ ለ ሆ መ =  
ቆ ሰ ር = ወ ሂ ወ ለ **ፋ ሰ ሰ ም**  
ለ ሐ ለ ለ ሂ ከ = ዘ ኢ ዊ ሐ ለ = ኃ ግ  
ለ = ክ ግ ሰ ለ = ዊ ሰ መ = ም ሐ ር ተ =  
ወ ሣ ህ ለ **ፋ መግ ከ ኤ ል** ግ ሣ ለ =  
ወ ል ተ ከ = ፅ ዊ ለ **ፋ** ወ ም ለ ህ = ዊ  
ጠ = መ ሰ ጉ መግ ሰ ሂ ል ከ = ስ ሆ ለ =  
ለ ዘ ተ ግ ሰ ክ ከ = ተ ሂ መ = ኢ ተ ር

ሰ ሰ = በ  
ተ ከ =  
ለ ዘ ዊ  
**ከ ኤ ል**  
ግ = ከ  
ል = ወ  
**ፋ ሰ ሰ ም**  
ግ ም ሂ  
ር ሥ  
ጠ ር = ለ  
ዘ ጠ ::  
ም ተ  
ዘ ተ ሰ  
ግ ሰ  
ዊ = ዘ  
ሐ ሐ ግ  
ግ ሌ

ሰዕ = በ ቀ ለ ፥ ሰ ላ ም ፡ ለ ስ ማ ሙ  
- ር ከ = ተ ለ ል ስ ለ ፡ ስ ሰ ተ = በ ለ ሚ =  
ለ ዘ ደ ጌ ወ ግ ፡ ሰ ማ ሚ ፥ ሚ  
ከ ኤ ል ፡ ማ ሚ ፈ ግ ፡ ቀ ግ ሙ = ገ  
ጌ ፡ ከ ሱ ሱ ፡ ጌ ላ ኢ ፥ በ ጌ ፡ ሱ ሱ ሱ  
ል ፡ ሠ ሞ ሚ ፡ ሙ ሱ ፡ ከ ማ ከ ፡ ገ  
- በ ር ኤ ል ፡ ስ ግ ግ ኢ ፥ ሰ ላ ም ፡ ለ  
ግ ሞ ሞ ፡ ወ ሥ ሞ ግ ከ ፡ ስ ግ ተ ፡ ከ  
ር ሥ ከ ፡ ስ ሱ ዙ ፡ ሚ ከ ኤ ል ከ  
ቡ ር ፡ ለ ል ሙ ል ፡ ሙ ል ስ ከ ፡ ተ ስ  
ዘ ዙ ፡ ፡ ኪ ግ ሞ ፡ በ ተ ግ ስ ሌ ፡ ስ  
ሞ ተ ፡ ጌ ሚ ስ ተ ፡ በ ዙ ፥ ሙ ሱ ፡  
ዙ ተ ስ ሙ ገ ከ ፡ ስ ግ ዘ ፡ ኢ ግ ጌ ፡ ቀ ፡  
ግ ሰ ዙ ፡ በ ቀ ሲ ጸ ፡ ተ ስ ጌ ፡ ዕ ህ ል  
ግ ፡ ዘ ሱ ረ ፡ ተ ከ ዙ ፥ ሰ ላ ም ፡  
ሱ ሱ ግ ፡ በ ር ተ ከ ፡ ሱ ግ ፡ በ ር ተ ፡ ሙ  
ግ ሱ ሱ ፡ ረ ፡ ቀ ፡ ከ ፡ ሱ ሱ ሱ ሱ ፡ ሙ



ታቀልል፡አ ምላሳል. ዩ፡ፀረ፡  
ኃዘን፡ክቡዩ፡ ለበርከተዩ፡  
የዓ፡ ሰፊሐክ = አዲ፡ ሰላም፡  
ለአብራኪክ፡ በሰጊዩ፡ አለ፡  
ዲገንደ፡ ኃጠውዳ፡ ሰብአ፡ ከ  
መ፡ ያሰተሰርደ፡ ማካክል፡  
መልአክ፡ ለአጋዢአብሐር፡  
ኪንደ፡ ዘተኖውክመ፡ ለ  
ውሉደ፡ ራሂል፡ ወልደ፡ ተ  
ኖለወደ፡ አምፀርዩ፡ አዲ  
ኩን፡ ሐብልደ፡ ሰላም፡ ለአ  
ኤጋሪክ፡ በክፋራ፡ የሩሰ፡ አለ፡  
ዲረውን፡ አብደተ፡ ጋፉዳን፡  
አንዘ፡ ዲሐውን፡ ማካክል፡  
የዋህ፡ ወፋሩም፡ አምነ፡ ዓመ  
ፀ፡ ተኖለው፡ አክጋርዩ፡ ለፍ  
ኖተ፡ ሰሐተት፡ አምደፋፀ፡

መኖን ለ፡ ምድረ፡ ጽድቅ፡  
ምርሐኒ፡ ከመ፡ ሰፊ፡ ሠር  
ዳ፡ ሰ ለም፡ ሰፊ፡ ለሰኪን  
ዊክ፡ ሄተ፡ ዘጸደቀ፡ በፍ  
ኖተ፡ መሰረተ፡ ሚክኤል፡  
ሠሉ፡ ለረድኤተ፡ ከሉ፡  
መዋተ፡ አንብረደ፡ ታሐተ፡  
ጽሉተክ፡ ወሠናደተክ፡  
እንታክተ፡ ተረፈ፡ ሐደወ  
ተዋ፡ ረጽም፡ ወእሰ፡  
ገተ፡ ሰ ለም፡ ለመክደድ  
ክ፡ ዘረሰዋ፡ አሠዕዋ፡ ለእ  
ሰተ፡ ሐደወተ፡ ርሰዋ፡ ሐደ  
ፊ፡ ነፍሰተ፡ ሚክኤል፡ ለገ፡  
ገ፡ እገገ፡ ዘተገ፡ ለዘ  
ደ፡ ደ፡ ወ፡ ለ፡ በተጽምድ፡ ተ  
እንገድ፡ መክደ፡ ለሰጠ፡

አዳም፡ ቃል ከ-ከመ፡ ት ክሰ  
 ት፡ ዕዝኖ፡ **፡ ስ ለ ግወ፡** ለ አ ያ-በ  
 ዊክ፡ አለ፡ ግብራት፡ እ ግወ ፍ ሐ  
 ግወ፡ **፡ ማህ ኪ ል፡** ርሱ ዊ፡ ኃ ዊ  
 ለ፡ አ ር ደ ግወ፡ **፡** አ ሰ መ ኩ፡ አ ገ  
 ሰ፡ በ ተ ገ ባ ሌ ክ፡ እ ግወ ቀ ደ ግወ፡  
 ከ መ፡ አ ደ ኃ ግ፡ እ መ ፍ ሰ ወ፡ በ  
 ረ ደ ኤ ት ክ፡ ቃ ወ ግወ፡ እ ሰ መ፡  
 በ ድ ት ዕ፡ ዊ ደ ላ ገ፡ ደ ኩ ግወ **፡**  
**፡ ስ ክ ግወ፡** ለ አ ያ ፋ ረ፡ እ ግ ር ክ፡  
 ፍ ገ ዋ ተ፡ ረ ደ ኤ ት፡ በ ተ ኃ ል  
 ፎ፡ ዘ ኤ ተ ደ ደ ዋ ገ፡ ዕ በ ገ፡ እ  
 ዕ ቀ ፎ **፡** **፡ ማህ ኪ ል፡** ተ ደ ሰ፡ ት  
 ሠ ል ሰ ተ፡ አ ክ ለ ተ፡ በ ኢ ደ ዕ  
 ር ፎ **፡** ኤ ተ ላ ደ ገ ሂ፡ በ ዊ ለ ግወ፡  
 አ ሰ መ፡ ኪ ደ ክ፡ አ ሰ ፎ **፡** አ ል  
 በ፡ እ ግወ ሰ ገ ስ፡ ዘ ደ ኃ ደ ግ፡

ሱ ታ ሮ **፥ ሰላም** : ሰቶ ምክ :  
ዘ ክሐመ ል መ ል = ክ መ = ዘ ግ  
በ = ለ ጽ ር ሐ = ክ ር ሃ ም : በ ሞ  
ው ሞ : መ ር ሐ በ **፥ መሢክ ኤ ል :**  
ዊ ሞ ህ = ለ ገ ተ ተ = ሰ መ ሞ ሞ : ር ግ  
ባ = ክ መ = ም ሱ ው ራ ሲ = ለ መ  
ሮ ሮ = ኃ ጢ ክ ተ = ክ ም ለ ህ ባ :  
ክ ክ ሞ ሌ ክ : **፥ ኤ ስ :** ሞ ሲ ሞ ሞ : ሞ  
ሮ በ ባ **፥ ሰ ላ ም** : ሱ በ ል = ለ መ  
ል ክ ሱ ክ : ክ ሱ ሞ ሞ : በ በ ክ ሱ  
መ ሞ ሞ ሞ **፥ መሢክ ኤ ል :** ሞ ር  
ግ ሞ : በ ል በ ሱ = በ ሮ ሃ ሞ ሞ : ሞ  
ሞ ሞ : ተ ሞ ር ክ ተ ክ : በ ክ ሱ ሱ :  
ክ ዘ መ ሞ ሞ : ሞ ሲ ሞ ሞ : ኃ ጢ  
ክ ተ = ክ ሞ ተ : ሞ ር ክ : ክ ሞ ሱ :  
ም ክ መ ሞ ሞ **፥ ሰ ላ ም** : ሰ ላ ም :  
ለ መ ል ክ ሱ ክ : በ ክ ሞ ሞ ሞ : በ



መልአክ: **ላላ አሰ:** በመልአክ  
ዕክ: ዕቀብ: መልአክ ዕዩ: ኢዳ  
ርከበደ: ዝልጋ ሲ: **በረድኦ**  
ቶክ: አጽግዳዩ: ከመ: አኪ  
ድ: ከደሰ: **አ መሊካ አ ል: አ**  
**መሊካ አ ል:** አመተ ግብል: ከ  
ህዩ: አርዳም: ቶሰመደ: በ  
አ: ሱራራ ል: **ዘአምርኦ**  
ሰግ: ርአሰ: ወዘአምልዑ  
ግ: ልዑል: ጊዜ: ግዋዕኩኩ  
ቆረበደ: በምሐረቶ: ወሳህ  
ል: **አ መሊካ አ ል:** ሊቀ: መለ  
አክቶ: ዕቀበደ: አምዥ  
ሱ: መ: አጽራራ: ነጥሰዩ:  
ወጋጋዩ: ለገብርካ: **ገብረ:**  
**ሐደወቶ::**



በ ስ"መ፡ ገብርኤል፡ መልካ  
 ክ፡ በሐዕሐ፡ መርሃም፡ ዘ ልግ  
 ክ ስረራ፡ ከመ፡ እኔ፡ ፋዳ ጠ፡  
 ወ ክክ፡ ተራራ፡ ክግዚክ፡ በሐ  
 ር፡ ሀበኒ፡ ሲሰዩ፡ ልቡዩ፡ ም  
 ጽሐራ፡ ወ ክፍላ፡ መራ፡ ሰ  
 ክመ፡ ከኒ፡ ጸደራ፡ ፋራተሊ  
 ጠሐ፡ ስሮፍ፡ ዲክተኒ፡ እራ፡  
 ሰሐም፡ ለተራጥሮትክ፡ በሊ  
 ሊተ፡ አሁድ፡ ቀዲመ፡ ክም  
 ጎበ፡ ወኢም፡ ገት፡ ግብር፡ ዘ  
 ኢዲጤ፡ ላት፡ ተርጋጣ፡ ስመ፡  
 ሐዋርያ፡ ልደት፡ ገብርኤል፡  
 ለበልግም፡ ከከበ፡ ሐልመ፡  
 ስገተ፡ ተሥዕል፡ በሐዕሐ፡

መልክት = ሐዘን = ወደ መውጣት  
የሆነው = ከዚህ ወይም = ገንዘብ = ዘ  
ደብዳቤ = መግባት = ለምሳሌ ለ  
ገንዘብ = ለምሳሌ = ዘከራ  
ተገኘ = ምሥጢር = በሐዘን  
ደመሰሰ = በህልውና = ከግድግዳ  
ገብሮት = ገብሮት ለምሳሌ = ከገብሮት = ፀ  
ዋረ = ዓቢይ = መንግሥት = ሐዘን  
ቀድሞ ለ = ዘገገረክ = በመልክት  
ክትት = በክፍል = ክፍሉ = ምሳሌ  
ለ = ገንዘብ = ለህምድ = ወደ ገንዘብ  
ወቅላይ ለ = ገንዘብ = ለምሳሌ ለ  
ለገርት = ርዕስ ለ = ወለርዕስ  
ከ = በምሳሌ = ዘክሰተግዳሉ  
ገንዘብ = ለምሳሌ ለ = ቀ  
ደብዳቤ = ለገብሮት = ፀ  
ከደ = ለገንዘብ = ተሰርቶ = ገንዘብ





ሰረረ-ገበሰራተ-ጽድቅ-ጠ  
ዜግ ወደ-ጸዋና-ጸሐመ-ጠ  
ክፈልተክ-ክኑ-አበሰሮ-ጠ  
ዘ.ና-**ሰ ለም**-ለአፍክ-ለዘክ  
ርደሐ-ዘገሠጸ-ጠለአሰና  
ደክ-አዕናቅ-ገዋደተ-ሐ  
ሠቅ-ጠአገፈርዕፆ-ጠሐ  
አክ-አርምሞ-**ገበርኩል**-  
ለመገፈሰ-አዋብ-ዘተተ  
በደጸ-ለአፍዳ-ኩዋ-ዋቃ  
ዜ-ክመ-አደገ-ዘ-በ-ዋም  
ፆ-ጠለከናፍርዋ-አገ-በር-  
ዘተዕጋሠቅ-ጠግዕፆ-**ሰ ለ**  
**ም**-ለልሰገክ-ጠሐቃልክ-  
ጠግተመ-ጠለአሰቅ-ገፋ-ሰ  
ክ-ጠል-ለአሰተ-በር ሌ-ገ-  
አቀ-ፊረ-ገሐመ-**ገበር**

**ኢ ል** : ወ-ኩል = ለረ ያኢተ =  
ንድቃ ሂ = ኩሎ መ-**ኢ ል**  
ፈ ሂ = እ ምደበል ል ል = ኢ ያ ሃ  
ጥ ሃ ሂ = ሐ መ መ = ከ መ = እ  
ግ ገ ፍ ከ መ = ቀ ድ መ = ል ቂ  
ር ዳ ስ = ወ እ መ = **ሰ ሳ ም** = ለ  
ጉ ር ሚ ክ = ጥ ሳ ት = ጥ ዑ ም =  
ዘ መ = ወ ል ከ ሣ ድ ከ = ሥ ር  
ግ ወ = ቃ መ = **ጊ ዜ** = ወ ረ ድ  
ኸ = **ገ-በ ር ኢ ል** ሰ = መ ሃ ር ያ ም =  
እ ም ነ = ራ መ = ቃ ል = ኃ ደ ረ =  
ለ ሰ ሌ ሃ = እ ሃ በ ለ = ድ ከ ም =  
ወ ማ መ = ወ ኃ ደ ለ = ል ር ል =  
ን ለ ለ = በ መ ሃ ክ ር = ግ ር መ =  
**ሰ ሳ ም** : ለ መ ት ከ ፍ ቶ ክ =  
ሎ ግ ወ = ቅ ድ ሴ = እ ሃ ት ሞ =  
ወ ለ ዘ በ ሃ ክ = ረ ቂ ቅ = ሞ ጠ ሐ

ተ- -በርሃፕ-ዘደገለ-በበ።  
**ገሃባር ኤል፡** ምልዓኒ፡ መገ  
ፈሰ፡ ፕበ-በ፡ ወተ-ና-በ፡ **ኤ**  
**ራ ኤል** ሰ፡ በሰ ኤል፡ ከመ፡  
ክጌ በ፡ ጌዋዓ፡ ልቡ-ና፡ ደሐ  
ተደ፡ ለ እዝራ፡ ወሀዘ።  
**ሰ ላ ም** ለ እንግዲክ፡ ዘኢደ  
ጠደቶ፡ ከ-ተ-ቱ፡ ወልሰፍሐ፡  
ሐ ፅግ ክ፡ ጌደቶ፡ እለ፡ ደ  
ሰም ክ፡ **ሶቱ፡ ገ-በር ኤል**  
እል በ፡ ዘደ. ረክ በክ፡ በሐል  
ፍቱ። **ወ** ክል በ፡ ዘደ ለ. ሳ  
ዋ፡ ለባሐር. ደ. ክ፡ ዘክመ፡ እ  
ሮ፡ ወ-እ-ቱ፡ እግዚ እብሐ.  
ርሰ፡ ደ ስምር፡ ባሐ፡ ፎቱ።  
**ሰ ላ ም** ለ ስሐ ደዊክ፡ ወ ስ  
መዘር ኢክ፡ **፪** ቱ፡ ዘክሰተ

ፆ ረ ረ ገ ፡ ቀ ጭ መ ፡ እ ግ ዘ እ  
- በ ሐ ር ፡ በ መ ለ ከ ቱ ፡ 7 - በ  
**ር ኢ ል እ ገ ት ፡ ሐ ጥ ር ረ ፡ ከ ር ፊ**  
**ቶ ስ ፡ ወ ወ ለ ረ ቱ ፡ እ ወ ጽ እ**  
**ጌ እ ም ግ በ ፡ ረ ረ ጊ ፡ ዘ ኢ ረ**  
**፡ ጠ ፍ ፊ ፡ እ ሰ ቱ ፡ ወ ፊ ህ ፡**  
- ት ገ ፡ ህ ፡ ዘ ጥ ጥ ም ፡ እ ል በ ቱ ፡  
**ሰ ለ ም ፡**  
ለ ከ ር ር ፍ ፊ ፡ ወ ለ ፊ መ ቱ ከ ፡  
ዘ መ ጠ ጌ ፡ በ መ ጥ ፊ ለ ፡ ረ ራ ፡  
ወ ቂ ር ስ ፡ እ ከ ፡ **ከ ር ሰ ቶ ሰ ዘ**  
መ ጌ ፡ ፍ ዘ ዜ ፡ ሳ ዘ ፍ ጊ ፡ 7  
**፡ በ ር ራ ፡ እ ገ ት ፡ ት ሐ ወ ጽ ፡**  
**ጸ ጭ ቶ ጌ ፡ እ ሰ ቱ ረ ጌ ፡ ወ ረ**  
**ጌ ፡ ት ስ ሥ ሐ ቶ ፡ በ ዘ እ ጊ ሰ ፡**  
**፡ ህ ዘ ጌ ፡ እ ሰ መ ፡ ለ ሳ ዘ ጊ ፡ ት**  
**፡ ፊ ር ረ ፡ ረ ሰ ቱ ጭ ፡ ወ ረ ጌ ፡**  
**ሰ ፡ ለ ም ፡ ለ እ ራ ሐ ከ ፡ ለ ወ**

ሂ. በ: ጸጋ: ቡሩክ: ወለአፃብ  
ሂከ: ሰለም: አጸብሃ: ክ  
ቡር: መለክክ: አማላፅ  
፲፫: **ገብርኤል**: ነበ: አማላፅ  
ሂ: አምላክ: **ሰብስብ**: በ  
ሂለም: ኢሂትረክብ: ሃር  
ክ: በጽዕሐ: ዘተናገረ: አ  
ሂሂግም: በሰርክ: **ሰለ**  
**ም**: ለክጽሩረ: አሂክ: አለ:  
ትበሃጽ: በርሃሃት: ወለግ  
በክ: ሠርግው: አክሃራ: ነ  
በለበል: **ሂት**: **ገብርኤል**: በሎ:  
ለዘበአሃት ኦሃ: ሞት: አር:  
ቷማሰገ: ለሐክ: ዘአሠተ  
ሂክ: ለሐክት: ወበሃለቤ  
ት: ት፣ ሰት: ዘሐነጽክ: በ  
ት: **ሰለም**: ለክርሠክ: ዘ

ጠ ሰ መ = ቀ ደ ሰ = ሩ ሰ ስ ቱ =  
ወ ለ ል ሰ ከ = ጽ ሩ ደ = መ ጽ ሔ  
ተ = ዓ ካ ለ ቱ = ር ቱ ቱ ሐ ደ ወ =  
ሐ ደ ዋ ሂ = ስ ጽ ቱ = ገ ሰ ር ስ ል ል  
በ ስ ጽ ቱ = ዝ ጽ ቱ = ሰ ሰ ስ ስ =  
መ ራ ቱ ዋ = ደ መ ወ ቱ = በ ከ  
ጽ ቱ = ወ በ ስ ም ሰ ለ = ጢ ስ = ዋ  
ኃ ል ሐ = ሐ ደ ወ ቱ ስ ስ ም =  
ለ ሐ ሊ ዋ ከ = ዘ ዋ ስ ም ር = ዋ በ  
በ = ወ ለ ጽ ዋ = ወ ሥ ጥ ከ = ሰ  
ለ ም = ለ በ ሐ ር ደ ሆ = ዘ ስ ል  
በ ስ ገ ሰ ር ስ ል ል ቱ = ስ ወ ጽ  
ሐ ሂ = ስ ም ቱ መ ጽ ዋ ሰ ስ ወ ለ  
ስ መ = ን ሱ ሐ = በ ስ ስ ለ ል ል =  
ለ ስ ሰ ቱ = መ ሐ ሠ ሱ ቱ = ለ  
ህ ሰ = ኪ ደ ዋ = ጸ ል ል = በ ስ ከ  
ሱ = ዘ ገ ሰ ስ ስ ስ ስ ም = ለ ሐ ጽ በ



**ግዕዝ** ለ እ እ ጋ ሪ ከ = በ ጽ ገ ራ = ኢ  
ፍ ራ ጥ ሰ = እ ለ = ዳ ሙ = ቀ ድ  
መ = በ እ ሰ = ፍ ት ወ ት = ደ ገ እ  
ል = ዘ ብ ል ጠ ሰ ር = ወ ለ ጤ = ሰ  
መ **ፋ ገ ብ ር ኢ ል** = እ ገ ት = ፍ ዘ  
ዜ = ላ ዘ ፍ ገ = ዘ እ ግ ሙ ቀ ደ መ =  
ወ መ ጠ ተ = ሐ ዝ ብ ከ = እ ለ = በ  
በ ለ ሎ ገ = ሐ መ **ፋ ለ ዝ ኩ** = ነ  
በ ደ = ነ ገ ር ከ = በ ሐ ል መ **ፋ ስ**  
**ለ ግዕዝ** ለ ሰ ከ ፍ ከ = ወ ለ መ ከ  
ደ ድ ከ = **፪ ኢ** = ተ ሐ ተ = ዓ ወ  
ደ = መ ለ ተ ል = ዘ ዳ መ ግ = በ ሰ ል  
ተ = ድ ል ተ ል ቀ = ወ ወ ሞ ሂ **ፋ**  
ሰ ደ ራ = ቁ ጥ ዓ = **ገ ብ ር ኢ ል**  
ዘ መ ለ ህ ከ = ተ ድ መ = ገ ባ ሂ =  
እ ገ ሰ ተ ሰ = ሰ በ = ሰ ግ ሙ ዓ = ተ ለ =  
ዜ ኦ ከ = በ ቁ ሂ **ፋ** ገ በ = ሐ ሞ ር ደ

ቶ =  
እ ቀ  
ሮ ግ  
እ ጽ  
ሁ ብ  
ቶ ሰ  
**ኢ ለ**  
ገ =  
ለ ሌ  
ደ =  
እ ቶ  
ከ =  
ዘ =  
እ ግ  
ሰ ከ  
**ብ ር**  
በ በ



ደ=ፀ.ዋ=ፋ.ርሰ=ኦ ስ ከ=ደ.ከ  
ወ.ጊ=ኦ ግ ኦዜ.=ወ.ኦ.ተ=ም  
ደ.ጊ=ርሰ.ተ=ደ ግ መ.=ኦ ግ ብ  
ኦ=መግ ሰዜ.ፋ ለ ለ ሀ=ኦ ም ሰ.ብ  
ኦ=ዘ ከ መግ ደ=ዘ ደ.ተ ክ ገዢ.ተ ግ  
ሀ=ወ ሰ ር ከ=ወ ኦ ለ ሀ=ኦ መ ላ ኦ  
ክ.ተ=ና ዘዜ=ቀ ዘ.ና ጊ=ዘ ከ መግ  
ከ.ፋ ወ በ ኦ ጊ.ተ ገዢ=ጎ ሠ ሠ ከ.=  
ኦ ኦ መግ ር ደ=ዢ ደ ከ=ኦ ግ.ብ ር  
ኦ ለ.ና ገዢዜ=ወ ኦ ሰ ም ደ.ተ ቀ  
ለ ከ.ፋ ሰ ሠ.ተ=ጎ ለ.ተ ደ.ፋ ፈ.ተ=  
ዘ ስ.ተ ጊ.ብ ከ.=ለ ከ.ፋ

... ስከ፡ፈ  
... ወ፡ከ፡ፍ  
... ስ፡ፍ፡ፍ  
... ፡ፍ፡ፍ  
... ፡ፍ፡ፍ  
... ፡ፍ፡ፍ  
... ፡ፍ፡ፍ  
... ፡ፍ፡ፍ  
... ፡ፍ፡ፍ  
... ፡ፍ፡ፍ  
... ፡ፍ፡ፍ

*[Faint, mostly illegible handwritten text in Ge'ez script, possibly representing a list or a table of contents. The text is written in a cursive style and is significantly faded.]*







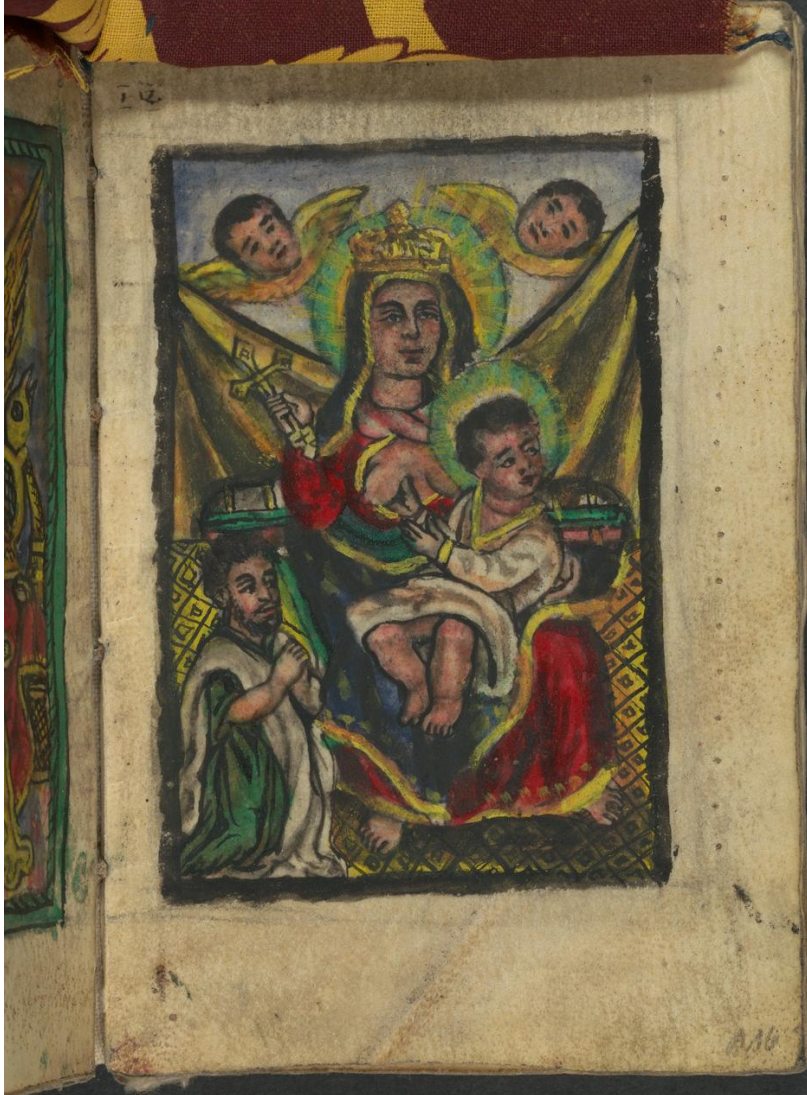



ሰላም: ለ-ተፊ. ጥር. ተ-ክ: በሌ,  
ሊ-ተ: ስ ሀ. ድ: ዘ-ተስዕሉ: ቀድ  
መ: እ ም ነፋ ስ: ወይድ: ፋ-ጊ-ክ. ል:  
ሊቆ. መ: ለ ም-ተ: ር-ቱ: ነገድ-ቀወ  
ዓዲ: ተ ስ መዓ. ክ: በ መዓቆይ:  
ከ. ለ: ተ-ወ-ልድ: ህክመ: ሄ-ከ  
ንሰ: ወልዲ: ነገ-ድ-ጊድ-ሰላም:  
ለ-ዘ ክረ: ሰም ክ: ምስ ለ: ሰመ:  
ልዑል: ቡ-ፋ ክ: ወደከረ: ቀድ  
መ: ወልዲ: ያረድ: ሂ-ፍ ክ-ፋ-ፋ  
ፋ-ኪ. ል: ዘ ከኃ ክ: ለ ነፍ ስ: ከ-ለ:  
ምስ መዓ ክ: ለጸወ ደ-ክ-ተ-ኒ: ነፍ:  
ለ ለጊዜ: ደ-ባ ስ: ወ ሰር ክ-ምስ  
ሶ: ሚ. ክኪ. ል: ወግ-በርኪ. ል: ወ  
ፋ-ተ-ኤ ል: መልዕ ክ-ሰላም: ለስ  
እርተ: ርእስክ: ወ ለርኪስክ: ድለ-  
ል: ወልፍ ደ-ምክ: ሰላም: ወልጊ

ጸክ: ፅደል: ሣህለዊ: መልእ  
ክ: ቀደስ: ፋፋኤል: ለሐውያ  
ትዊ: ተዊ: በክፍሌ: ተፋሰ: ቀለል:  
ምሰሶ: እፍገ: ወሱርዳል: በ  
ምሐረት: ወሣህል: ለሰም: ለ  
ቀራጥ: በቲክ: ወለክዕዲጥቲ  
ክ: በርዓዮት: ወለክዕዲክ: ስ  
ለም: ወለመሰት: ሐክ: ልሀዳ  
ት: ቀደስ: ፋፋኤል: መልእ  
ክ: ምሐረት: ስድሳኛ: እግዚ  
አብ: ዘዚአብ: ሂረት: ወበልሐይ:  
እምገጸ: ለሞት: ለሰም: ለክ  
ዕናፊክ: ወለክናፍረክ: በውዳ  
ሴ: ለክፍሌ: ለሰም: ወለክከናይ  
ክ: ዘተለክዳ: በፊትለ: ለሰም:  
ከተ: ለክፍሌ: ፋፋኤል: መ  
ሠት: ለሰም: በክፍሌ: ወብ

አሴ። ስቀበደ። ለተ፡አግዚአቆስ  
ምዘመደ። ዝንቱ። ዲምሰሴ። ከ  
መ፡ ዲቀበመ። ቀድመ። **ጢካኤ**  
**ል፡ ለአሮፍ፡ ወመሙሴ። ስላም፡**  
ለልሰፍኑ። ዘኢያጾርዳ፡ ሰብ  
ሐቷቷ፡ ወልቃልከ፡ ሰለም፡ ወ  
ለአሳተን፡ ፋሰከ፡ አንተ፡ ዲ፡ ተፋሐ፡  
ሐዲ ወተ። **ፋፋኤል፡ ትጉህ፡ ዘ**  
ተዲቀብ፡ ተፋሐተ። **ለሰብአ፡ ወ**  
ለአንሰሰ፡ ራታሐ፡ ጠፋ፣ ፀፍ  
መ፡ አንተ፡ ወደ፡ ለሰብአ፡ ዲ  
ሥአ፡ ምወተ። **ለላም፡ ለጉር**  
ዲከ፡ ዘአዲም፡ ከሣዲ፡ ወለመ  
ትከፍተከ፡ ሰለም፡ ዘምሰለ፡ ዘ  
በፍ፡ ምዕዋዲ። **ፋፋኤል፡** ደሐተበ፣ ፀፍ፡  
**ፋፋኤል፡** ዘመዲ፡ አንተ፡ ለ  
ለፍ። **አንበል፡ ትበጸሐ፡ ለመ፡**

ኢ ደ ተ ከ ሃ ሎ ሙ። ዲ ለ ደ። ቀ  
ደ ስ። *ፋ ፋ ኪ ል።* ዘ ም ሐ ረ ት። ል  
ማ ደ *ፋ ሰ ሰ ም።* ሰ ህ ግ ግ ደ ከ። ወ  
ለ ሐ ፅ ግ ክ። ሐ ቀ ፍ። ወ ል ስ ስ ደ ዊ  
ከ። ሰ ሰ ም። ስ ስ። ደ ት ሙ ረ ግ። ዛ። ስ  
ሐ ተ። ሰ ደ ፍ *ፋ* ሐ ደ ወ። ሐ ደ ዋ ግ።  
*ፋ ፋ ኪ ል።* ሰ ት ግ ሰ ል ከ። ት ፋ ፍ።  
ለ ረ ደ ስ ት ደ። ጎ ዋ። ም ሐ ስ። ት ግ  
ሃ ጎ። ስ ስ ል ፍ *ፋ* ስ ግ ክ። ደ ት ግ ደ ስ።  
ስ ክ ኖ ራ። ሰ ስ ክ ኖ ፍ *ፋ ሰ ሰ ም።* ለ ሙ  
ዛ ሮ ዊ ከ። ወ ል ሎ ሮ ኖ ህ ከ። ክ ቡ ደ።  
ወ ል ህ ሙ ተ ክ። ጎ ዊ ፋ። ዘ ስ ደ ሙ  
ጠ ግ። ሰ ስ ደ *ፋ* ቀ ደ ስ። *ፋ ፋ ኪ ል።*  
ፊ ጸ ሙ። ሥ ም ሐ ረ ት። ለ ወ ል ደ። ስ  
ደ ፋ ስ ስ። ስ ግ ክ ስ። ለ ረ ደ ስ ት ከ።  
ፍ ደ ጌ ደ *ፋ* ወ ሰ ል ሐ ስ። ስ ም ግ ክ  
ግ። ክ ቡ ደ *ፋ ሰ ሰ ም።* ሰ ስ ራ ሐ ከ።

ወ ለክፍብዳክ፡ ለ ል፡ ደበርዓ፡  
ለገብክ፡ ሰለም፡ ወ ለክርጦክ፡  
በክምኃቶ፡ ፋ፡ ፋ፡ ክ፡ ል፡ ህ፡ በለክ፡  
ሰርክ፡ ወ ነግሀ፡ ፋ፡ ክከመ፡ ክ፡ ለገ  
ቶዳ፡ በገቢረ፡ ኃጢክቶ፡ ረሰሐ፡ ሐ  
ፅበረ፡ ወ ክግጽሐረ፡ በመገዳ፡ ገሰ  
ሐ፡ ፋ፡ ሰለም፡ ለ ል፡ በክ፡ ወለክ፡  
ለደ፡ ሒክ፡ በሐርዳ፡ ለሐ ለ.ናክ፡  
ሰለም፡ ወ ለእመክ፡ ሰፊክ፡ ምሐ  
ሰ፡ ክ፡ ል፡ ግዳ፡ ፋ፡ ፋ፡ ክ፡ ል፡ ነዳ፡  
ምሐሰ፡ መልክ፡ ጌ. ደ. ቶ፡ ሳ፡ ፋ፡  
ክ፡ ጌ. ረ. ረ. ረ. ሰ ለ ሰ ለ. ረ. ጊ. ክ. ሰ  
ክ ረ. ሐ ሰ ረ. ፋ. በ ሰ ረ. ረ. ክ. ሰ ሰ ፡  
ፋ. ጠ. ነ. ረ. ደ. ወ. ረ. ፋ. ሰ ሰ ሰ ፡ ለ ሐ  
ግ. በርቶክ፡ ከክበብ. ፀሐደ. ማ  
ፋ. ቶ. መ. ፡ ወ ለሐቄክ፡ ሰለም፡ ም  
ሐ ለ. ሰ ሰ ፡ ደ ረ. ክ፡ ም. ቶ. ም. ፡ ፡

ቀዳሱ: **ፋፋኤል**: ሐውዳይ: ለ  
ለገሠመ: ከመ: ደተኃፈፋ: ለ  
ለ: ደብሉ: ከሉመ: ፡፡ መግዕ  
ዜ: ደመውተ: ወደሰዓር: ለመ: ፡፡  
**ሰላም**: ለሱባራኪክ: ወለአኦ  
ሪክ: ፪ኤ: ለሰኩኖክ: ሰላም: ወ  
ለመከዓድክ: እለ: ደረውጁ: በ  
ጉባዔ: ፡፡ ቀዳሱ: **ፋፋኤል**: እሰፊ  
ለክ: በጽዋዔ: ስጽራር: ደ: በለ  
ዕሌዎ: በጊዜ: ጉባዔ: ፡፡ ሰደፍ  
ክ: ደዝርዎመ: በአምሰል:  
መዳሥኤ: ፡፡ **ሰላም**: ለሱግብዒ  
ክ: ወለሱጽፋረ: ስግርክ: በለ  
ዝ: ለቆምክ: ወለመልክዕክ:  
ስዚዝ: **ፋፋኤል**: ሳብዓረ: እሰ  
መ: ለድኩም: ምርጉዝ: ፡፡ ለተ:  
ዎድሮስ: ምሥራቅዊ: ከመ:

ደግሞ፡ ለቶዝ፡ ሰደራ፡ መደ  
ፍ፡ **ጢ ካ ኤ ል፡ ስዚዝ፡፡ ስምዖን፡**  
ሰ ለም፡ ንሰቲተ፡ ለመልክዕ  
ክ፡ ስቀረብኩ፡ ወሰመ፡ ዚክክ፡  
ጸዋዕ ክ፡፡ ቀዳሳ፡ **ፋፋ ኤ ል፡**  
ለአግዚኦብሐር፡ መልክኩ፡፡  
ዘመኔ፡ ምንጋዊ፡ ኢደጥጥደ፡  
ፈራህኩ፡፡ በረድ፡ ኢተኩ፡ ተ  
መላፋ፡ ፀንኩ፡ ወብተወከልኩ፡፡  
**ጸፋፋ ኤ ል፡** መልክኩ፡ ም  
ሐረት፡ ስድሃኔ፡ ስምኩ  
ሐ፡ ምንጋደ፡ ሰ፡ ወሐመም፡ ለተ፡  
ለገ፡ ሰርክ፡ ግብረ፡ ሐደ ወቀ፡፡  
**ሰ ለም፡ ለዝክረ፡ ሰምክ፡ ዘሰ**  
**ሊደ፡ ሞገስ፡ መጽሐፍ፡ ዘደመጸ**  
**ኒ፡ ክሰ፡፡ ወዘደስተሐፍ፡፡ ጥ**  
**ቡመ፡ ዚኖ፡ ጊደረ፡ ለሐረብ፡**



ዲ ኦ ት ዩ፡ በጊዜ፡ ምን ያህል፡  
ወጸሐብ፡ ለረዲኤ፡ ወልዲ፡ ፍ  
ቁር፡ ከመ፡ ዲጎጎጎጎ፡ ሰ ለ ም፡  
ለገጽከ፡ ዘገ ለውጥ፡ ማ ለውጥ  
ጌ፡ በዛከ፡ ሐዲጌ፡ ርሱጌ፡ ለ ለ  
ጸዋዕኩ፡ ለ መከ፡ ወሐተ፡ ገጸ፡  
ክፍ፡ መካጌ፡ ራረ ሐከ፡ ጌዕዲ፡  
ወ፡ ሐጌ፡ ኦሐከ፡ ሱቦ፡ ዲ ት ነፋሕ፡  
ቀርግ፡ ኦጌቲዕ፡ ዲ ብል፡ ግ ዩ ር  
ጊሕገገጌ፡ ሰ ለ ም፡ ለቀራጌጎ  
ቲ ከ፡ ሐቲተ፡ ሥቃደቶ፡ ኦለ፡ ስ  
ክለጌ፡ በመዋዕለ፡ ሐመታቶ፡  
ሰብዕ፡ ኦሐከጌ፡ ጌ ለጌ፡ ግ ለ ር  
ግ ከ፡ መዋዲ፡ ለቶዕ ሓሥተ፡ ዘ  
ቶቶጌ፡ ነፍሐዲ፡ ምሐለ፡  
ነፍሐከ፡ ትረሲ፡ ምዕራፋ፡ ስ  
ቶመ፡ ነፍ፡ ትምኒተ፡ ወሐሲ፡ ፎ፡





መ፡ ሲ. ዊ. ሱ. ሱ፡ መጠ ም ለ ክ ያ  
ኑ፡ ጠ ያ ት፡ ለ ስ ስ ተ ጌ ኑ ር፡  
**ጊ. ዊ. ር. ጊ. ሱ፡ ለ ያ ዊ፡ ህ ጉ ሠ፡ ሐ**  
መጣ ም፡ ወ ተ ህ ር፡ ር. ረ ስ ክ፡  
ዘ ት ዊ ያ ዊ፡ ክ ገ ዘ፡ ያ ስ ተ ቃ  
ገ ገ፡ ስ ግ ር ር ለ ረ ዊ ያ፡ ፀ  
ር ዊ፡ ያ ሩ ጽ፡ ወ ኢ ያ ገ ት ግ፡  
በ ዊ ር ር ር ሱ ለ ም፡ ለ ስ ጉ ክ፡ ስ  
ገ ት፡ በ ያ ለ ህ፡ ስ በ ሐ ተ ለ ያ፡  
ቀ ግ ሌ ኑ፡ ከ ጎ ኑ፡ ኑ ስ ሐ ር ር ጊ  
**ዊ. ር. ጊ. ሱ፡ ት ዊ መጣ ክ፡ ቀ ዊ**  
ም ዊ፡ ዘ በ ኑ ለ ሐ ሐ ር ር ሱ ለ ም ር  
ተ ወ ክ፡ በ ገ በ ስ ክ፡ ት ገ ግ ወ  
ኒ፡ ስ ም ጌ፡ ስ ዊ መ፡ ስ ጉ ክ ሱ፡  
ሐ ለ ኑ ዊ፡ ር ር ዊ ር ሱ ለ ም፡ ለ  
ክ ስ ኑ ኒ ክ፡ ቆ ዊ፡ ጌ ጠ ወ ሱ፡ ዘ  
ክ፡ ያ ክ፡ ለ ያ ዊ፡ **ጊ. ዊ. ር. ጊ. ሱ፡**

መዓድመ፡ ዋካ፡ ለባረታ  
ዊቱ፡ ወለቱ፡ ክምእራ፡ ዓራ  
ኅን፡ ከመ፡ ቢወከ፡ ለፋ  
ሰ፡ ዚክዊ፡ ክምቀቱለ፡ ፀራ  
ዊ፡ መሐከ፡ ክሰመ፡ ትንባ  
ሊከ፡ ዘልፈ፡ ረሰዊቱ፡ ምሰ  
ማካ፡ ለም፡ ለልሰንከ፡ ዘ  
ነበቦ፡ ጌደቶ፡ ሰመ፡ ኢዊሱ  
ክርሶቶ፡ ቀድመ፡ ዓለው  
ያን፡ በኢናፍቶ፡ ጊዮርጊስ፡  
ልደዊ፡ ሰጉወ፡ ተፅዕቶ፡ ለሰ  
ንዊ፡ ለውደሲከ፡ ክሰመ፡ ረሰ  
ዊከ፡ መሰንቶ፡ በመቶል  
ወ፡ ሰምከ፡ ጸሐፍ፡ ለሰምዊ፡  
ኑልቱ፡ ለም፡ ለቃልከ፡ በቀ  
ድመ፡ ደድደዎሰ፡ ዘክንጉ  
ደኅዊ፡ ክንዝ፡ ዊብል፡ ክኩከ

ርሐይደዳዊ፡ገሀዱ፡ጊዮር  
ጊሐ፡ሠቃዊ፡እንተ፡ረሐዊከ፡  
መሳዕዳ፡አብደጊከ፡እል፡መ  
ርቅራ፡እንደ፡ዓዳውዳከ፡ዓ  
ውዳ፡በደቦ፡ደመሳዳ፡ገዳ፡  
ከመ፡ታንብር፡እደ፡ሐላም፡  
ለእስተንፋሐከ፡እስተንፋ  
ሐ፡እስተ፡ዝክቱ፡ጌባል፡ም  
ውታን፡ሐብእ፡ዘእሐውበከ  
ጌሆቱ፡ጊዮርጊሐ፡ጌሐቅ፡  
ረደእተዊ፡ለለሐዳቱ፡ቀቦ፡  
ዳርክ፡ለዳርክ፡ዘደራቅር፡  
በከሂቱ፡ቀእኮ፡በውሐተ፡ከ  
ሐ፡ደተራዳእ፡ሐቱ፡ቀሐላ  
ም፡ለጊርዳከ፡በሐሪባ፡ሐቱ፡  
ዘላምዝ፡ዘእተደደቅን፡እ  
ከደ፡እዚዝ፡ጊዮርጊሐ፡ሐቅ



መ:: እዲዘ ከ:: በ-ት-ረ:: መዌ  
ዕ:: ወፋሣ. እከ:: ተ-ሰ-ተመ::  
ከመ:: ተረዌ:: ያረ-በህ:: ዘደ  
መ. ርድ:: ገደ መ **ቆ-ሰ ለም:: ለ**  
ዘቦኛከ:: ዘ-ተ-ሞ ጥሐ:: ም  
ገደቤ:: ጊዜ ያተ:: ምዕተ:: መ  
ቀሠ፡ ራተ:: ጥ-በ መቤ **ቆ-ጊ ዩ**  
**ሮጊ. ሰ::** ምዕ ግ:: እም ዌድ:: ሐ  
ገ ክሠ:: ወከርቤ **ቆ-ሐ ሊዳዩ::**  
ዘ-ተ-መ ፋዩ:: ወ ለሰገዮ:: ዘደ  
ቤ **ቆ-እ ገበለ::** እ ጽ-ር እ:: ራ-ሎ  
ነ:: ከፋደ:: ወሀቤ **ቆ-ሰ ለም:: ዕ**  
ግበለ:: ለሰገዳዳከ:: ታ-በ-ቶ::  
ቀ-ሮተ:: ሐዌገ:: ዘ ኪዳሐ መ  
መ-ቶ **ቆ-ጊ ዩ-ሮጊ. ሰ::** ዘር እ:: ራ  
ረ:: መዕ ረረ:: ጽድቅ:: ዘበእም  
ዕ-ቶ **ቆ-ሠር ዳዩ::** ሠጋከ:: እ

መ = የሐዋ = መዋዳ ቀለላጠ  
ተ = ነፍሱ ዋ = ረሲ = ምስሌ ሀ =  
ዕተው ዳ ቀ ስ ላም ፡ ለሐህኝ  
ከ = ተዕጋሥተ = ከፍተኛ = ዘ  
ተወክራ = ወክበደ = ሥቃዩ =  
ዘሐቀራ ቀ ጊዮርጊስ ፡ ለከ = ት  
በ = ዕረፍተ = ተፈጽራ ፡ ለበ  
ዲሐ = ኦመ = ሰዕንኩ = ኦም  
ቀልቀል = ጊጋዲ = ኃሊራ = ጊ  
ድኤተክ = ለኦሥርር = ዲ  
ኩፍፍ = ክንፈ ቀ ስ ላም ፡ ለኦኦ  
ዳዊክ = ኦል = ሐማ = በማዕ  
ሠር = ኦመ = ለዕለክ = ውሃ  
ዙ = ኦሰራበ = ከፍተኛ = መፅዕ  
ር ቀ ጊዮርጊስ ፡ ምርሐኒ = ፍ  
ናወ = ሶቡና = ወም ክር ቀ ከ  
መ = ኦርብሐ = ንዋዳ = ክብር =

በምግብ ለሥራ ስላለፈ፡ ወፍቀ  
ሮ ስኮ፡ በዕለት ስላለፈ፡ በሥራ ስላለፈ  
ወፍቀ፡ የኪርቆ **ሰለሞን**፡ ለመ  
ዘርዳክ ፡ ከመ፡ ቀሰተ፡ በ  
ሮቶ፡ እለ፡ ጸጥዳ፡ ለረጊዝ፡ ስ  
ሮዌ፡ በረምቶ፡ እጥበለ፡ ም  
ምዳ፡ **ጊዮርጊስ**፡ በለኒ፡ ለ  
ጸውዓ፡ ስምክ፡ በዕለት፡ መ  
ሮዳ፡ የዳ፡ የዳ፡ ወሰተ፡ ወሳ  
ወ፡ ጸርሐ፡ የዳ፡ ፍቀረ፡ ዘ  
ስላ፡ ስተቁም፡ በስፍስ **ቆ**  
**ሰለሞን**፡ ለኮርናዕክ፡ ከሮ  
ዳዳ፡ ስፍበሰተ፡ ዘተመከ  
ሉ፡ ለረጊዝ፡ ስሮዌ፡ ስሮዌ፡  
በረምቆ፡ ስመ፡ ተኃዋል **ቆ**  
**ጊዮርጊስ**፡ ኃዲል፡ ወፍቀ  
ሮ፡ በኅበ፡ ኮል **ቆ** ኃዲል ከሮ



ሆቶሐስም፤ ስብል፡ለክዳብ  
ዳ፡እዲክ፡ዩወጠ፡ወልክጸ  
ሩሬሆን፡ዳዲ፡ዲቤ፡ክተማ  
ሆን፡ዘተለብጠ፡ጊዮርጊስ  
ኩቱን፡ለመቅጽተ፡ሐዲን፡በ  
ወሥጠቶጸሐት፡ክጸብዳክ፡  
ዲቤ፡ርእሐዩ፡ዲሱጠ፡ቶብዳ፡  
ቶጸሐኖ፡ዕኩረተ፡ዘፅፁብ፡  
ሢጠቶሐስም፡ለገብክ፡በማላ  
ተወ፡ጽገ፡ዘክንሰሐል፡ወበ  
ተሰተር፡ዘቆሐለቶጊዮርጊስ፡  
ኅቤክ፡እሐመ፡ለብዩ፡ተሰቅ  
ለቶመርዳዊ፡ሰማደዊ፡ክ  
መ፡ዲገብር፡በዳለ፡በጥቆ፡  
ገቦክ፡ለክኩን፡ወፁሐቶሐስ  
ም፡ለክርሥክ፡ዘተጠምቆ፡  
በሐቆ፡ለጸዊረ፡ክምዲ፡ዕብ

ገ: እም ደሐ ቀፋ ቀዳሱ = ጊዮ  
**ርጊሐ:** ለ እ ግ ዘ ን ብ ሐ. ር = ል ጽ  
ቀፋ መ ሰ ገ ቆ: ግ ግ ብ ከ: መ ሥ  
ፍ ሥ ሐ ተ: ው ስ ተ: ዕ ዝ ነ: ል ብ  
ዩ: ሰ ገ ቀፋ ለ ነ ፃ ራ ረ: ለ ህ ም:  
ከ ር ሥ ዩ: ኢ ተ ገ ቀፋ ስ ለ ም:  
ለ ል ብ ከ: ዘ ኢ ፀ ገ ሠ: ፀ ዕ ረ:  
ብ ተ መ ዕ ል ዩ: ወ ኢ ወ ለ ዩ: ጌ  
ጢ እ ተ: ም ክ ገ ያ ተ: ለ እ መ ክ  
ገ ዩፋ ጊዮ ርጊሐ: ተ ኃ ህ: ነ ግ ህ:  
ነ ግ ህ: ለ እ ስ ተ ስ ር ዩፋ ከ መ:  
ዩ ተ ግ ህ: ቦ ዩ ለ: ቤ ቶ: ጊ ዜ: ዩ  
ዋ ሂ: ዩ: ነ ፍ ስ: ዘ እ ዩ: ዕ  
ቀ ብ: ኢ ተ ገ ቶ ግ: ዋ ህ ዩፋ ስ ለ  
**ም:** ለ ስ ል ያ ራ ከ: እ ለ: ተ ራ ቶ  
ኑ: ከ መ: መ ዝ ገ ብ: ለ መ ግ ፋ ቶ  
ቶ: ግ ቦ ቦ: ለ እ ብፋ ጊዮ ርጊሐ:

ሰ ማዕዕት = ረዲ ኢ = ምንዲ - በ፡  
ዲ ዕግተኒ = ዘበዓቂብ = ጸዲ ግ  
ዮክ = ዕፁ - በ፡ ክመ፡ ሃዓ ልት፡  
ኑድ - መ፡ ለመዓር = ፖህ ብቆክ  
**ለም፡** ለሐ ለ. ዮክ = ዘመክረ፡ በል  
በዌ፡ በሞቶ፡ ወበተ ጊሥ አቱ፡  
ለተሣትሮ፡ መርዓዌ **ቆ** ዓቃ  
በ፡ ሥራ ዲ፡ **ጊ. ዮ. ር. ጊ. ክ፡** መፈ  
ወሰ፡ ላዌ **ቆ** ለወ ለት = ክመ፡  
በ. ዘውክ፡ ጸም ጸፈ፡ ላሌት፡  
ተረፈ፡ ሐዲ ወተዓ፡ በ. ዘ፡ ጸም  
ኸለ፡ ምንድኑ **ቆ** **ለም፡** ለ  
ጸ ማዕቲ ክ፡ ወል ጊዮ፡ ወሰ  
ፖክ = ክ ጸዋት፡ ጸመ፡ ጸጸሩ ክ፡  
በም ክደደ፡ ክመ፡ ሃሰ ክለ፡ ወ  
ዲ፡ ወዘዲት **ቆ** **ጊ. ዮ. ር. ጊ. ክ**  
ቡር፡ መክብለ፡ ሰ ማዕዕት **ቆ** በአ

ጊ-ተ-ጸባ ልክ፡ጸባ-ተክ ል-ለ-ለ  
-ነብ፡**፲** መ ከ ሌ ልት፡ ጸ ዲ ስ ስ ል-  
ጸ ም ኑ ም፡ ዘ ለ ከ፡ ረ ፍ ጸ ተ-**ቀ ስ**  
**ለ ም፡** ለ ሐ ጊ ጊ ጋ ር ከ፡ መ ሃ ሳ ከ ለ፡ ከ  
ር ሥ፡ ሥ ሞ ም፡ ዘ ሞ ሞ ሐ ል፡ ስ ት፡  
ዓ ሚ ኑ፡ መ ማ ተ ጊ ም **ቀ ጊ ሞ ር ጊ ስ**  
መ ማ ተ ጊ ጊ ፡ ዘ ሚ በ፡ ተ ት ሞ ም **ቀ**  
ዲ ተ ለ ካ ሳ፡ ወ ስ ተ ፡ ል በ ሞ፡ ል  
ቲ ረ፡ ዘ ጸ ከ፡ ጸ ሚ ም፡፡ ከ መ፡ ሞ  
ቅ ረ፡ ሐ ማ ጊ ፡ ል ከ ስ፡ ጊ በ፡ ጸ በ፡  
ወ ጸ ም **ቀ ስ ስ ም፡** ለ ሐ ጸ ጸ ስ፡ ዘ ት  
ጊ ሞ ተ፡ መ ሞ ሳ፡ ቅ ሞ ቱ፡ መ ማ ሳ  
ወ ረ፡ ሞ ሌ ጊ ጊ ፡ ዘ ኮ ረ፡ ለ ረ ም ሞ  
ኮ፡ ጊ ዜ፡ ር ጊ ዘ ቱ **ቀ ጊ ሞ ር ጊ ስ**  
ፅ ሞ ል፡ ከ መ፡ ወ ር ጊ ፡ ጊ ሀ ሀ፡ ዘ  
ቱ ሐ ቱ፡ ዲ ስ ሞ ም፡ ወ ስ ቱ፡ ሐ  
ቋ ሞ፡ ቅ ሞ ቱ፡ ሐ ጸ ከ፡ ዘ ጊ ቱ **ቀ**

ከምድብ ስፍራ፡ ጸላሊ፡ እቶ ዳብ፡  
ወለቶ ሳህ፡ በቱቶ ሰ ለ ም፡  
ለከብ ሂደት፡ መጻውርተ፡ መ  
ላፈድ፡ ዘሥጋ፡ ከምሰ ለ፡ እፅ  
መዳ፡ ርሰ-ደት፡ ከምኑ፡ መከዳ  
ድ፡ ዘዳርጋቶ ጊ ድ ርጊኮ፡ ርሰ  
ድ፡ በቶ ርሲ-ተ፡ ጠገሰ፡ ወደጋቶ  
ድቶ ከዳው፡ በሰፅ ሊዳ፡ ዘሰ ለ  
ምከ፡ ፈ ለጋ፡ ከመ፡ ተ ከዘ፡ ግ  
ብፅ፡ ምሉዕ፡ ዘኢ ከኑ፡ ግ ቶጋ፡  
**ሰ ለ ም፡** ለከብ ራ ከከ፡ ከሰተ  
ብርከ፡ እ ለ፡ መ፣ ፍ፡ ለእጅ ለግ፡  
ወለከቶ፡ ፍቶ ጊ ድ ርጊኮ ፍ፡  
መከድ መ፡ ዘዳቶ ስብ ራ ከከ፡  
ለከብ ራ ከዳ፡ ምድ ግ፡ ግ፡  
ፍቶ ጊዘ፡ ከቶ ከ ለ፡ እ ም፡ ቶቶ  
ግ በ ድ፡ ርከ ግ፡ ሰ ለ ም፡ ለ እፅጋ

ሪ ከ፡ ዘተ፡ ጠቀሰ፡ ከመ፡ እምዳ፡  
በርሳወተ፡ ዓቢዲ፡ ጉጉዳ፡  
ገበረ፡ መገክራት፡ **ጊዮርጊስ፡**  
በሐቀ፡ ጽሑ፡ ዓቢዲ፡ እምዳ፡  
ከመ፡ እንግር፡ ገድለ፡ ዚክክ፡ ል  
ዘዲመጽኦ፡ ተገዳ፡ ተራድ፡ አኒ፡  
በገሀዳ፡ ከመ፡ እብ፡ ለወልድ፡  
**ሰለም፡** ለሰከ፡ ናኪ፡ ወሐተ፡ ዓፀ  
ዲ፡ ሰምሳ፡ ዘክን ሰሐ ለል፡ ዲዳ  
ደዋሰዋ፡ ወጠግታ፡ ቲሁ፡ ኢንክ  
**ለ፡ ጊዮርጊስ፡** ከ፡ ትን፡ ለዓራ  
ተ፡ ሐዲን፡ በመግኘት **ሰለም፡** ሰመከ፡  
በተእምዳ፡ ሶብ፡ እን፡ ወሳ፡ በከ፡  
ል፡ ረዲኢኪ፡ ክኑ፡ ለተኩሰዳ፡ በለ፡  
**ሰለም፡** ለመከዳድኪ፡ በዓሳሳ  
ኑ፡ ሐዲን፡ ዘተ፡ ሳሳሪ፡ እከከኑ፡ ሐ  
ርክ፡ ድቡተ፡ ሰብ፡ ሰእንኪ፡ ዐ

ጊረቶ፣ ጊዮርጊስ፣ ተርኮ፣ በ  
ለዕለ፣ ዮ፣ ኃዲረቶ፣ ተርኮ፣ መክዳ  
ድክ፣ መክዳድድ፣ አመሐከ፣ ፀጌ፣  
ወተረቶ አምሐከ፣ አርዌ፣ ዜዲ  
ደገሐ፣ ስመ፣ ዲገሐክ፣ አጋረቶ  
**ሰ ለም፣** ዕብላ፣ ለአፀብዲክ፣ ዜ  
አእጋር፣ ወዜዲቤሆግ፣ አፀፋር፣  
**ጊዮርጊስ፣** ተግወ፣ በውሣጤ፣  
ብርቱ፣ ዘሰርቶ፣ ተመጥፋ፣ ፀጌግ፣  
በሥቃዲክ፣ ወበፀመክ፣ መግ  
ክር፣ አምቶ፣ መሥገር፣ ፋቡሳ፣  
ወመግዕገተ፣ ሰውርቶ **ሰ ለም፣** ሰ  
ለም፣ ለክካለ፣ ቆምክ፣ ዕብላ፣  
ሰ፣ አርግ፣ ፋሩዲ፣ አዲተመገሰ  
ሎቶ ለክ፣ ዲብለክ፣ ለሰግዲብ  
ተሀብሎ፣ **ጊዮርጊስ፣** ለተጸ  
ብክ፣ አዲዋኑ፣ ሐዲወተዲክ

ለ፡ ሄ ስ፡ተ ካ ዲ ዲ ፡ ፊ ረ ሰ ከ ፡  
ወ ስ ፡ ብ ዲ ፡ ር ፡ እ ም ዲ ወ ፡ ለ ፡ ቀ ፡ ሰ  
**ለ ም ፡ ሰ ለ ም ፡ ለ መ ል ክ ሰ ፡ ከ ፡**  
ሉ ፡ ፕ ፡ እ ለ ሂ ፡ ጸ ሞ ሰ ከ ፡ ወ ኢ ጸ  
ሞ ሰ ከ ፡ ሰ ም ም ገ ገ ፡ **ጊ ዲ ር ጊ ሰ**  
ጸ ፡ ሩ ዲ ፡ ወ ር ቀ ፡ እ ፡ ለ ወ ፡ ጠ ገ ፡ ስ ከ  
ዲ ፡ ከ ፡ ሞ ገ ሰ ፡ ሰ ፕ ፡ እ ፕ ተ ፡ ሞ ሞ ወ ፡  
ዲ ፡ ፡ ሰ ሰ ሞ ገ ፡ ወ ስ ፡ ፕ ሰ ም ፡ ገ ክ ክ  
ር ሞ ፡ ሰ ግ ክ ክ ር ከ ፡ ወ ዲ ፡ ገ ፡ **ሰ ለ**  
**ም ፡ ለ ጸ ስ ተ ፡ ተ ፍ ሰ ከ ፡ ጸ ሞ ሞ ፡ ዲ**  
መ ፡ ሰ ም ሰ ፡ ሰ ፀ ወ ፡ ሰ ፡ ማ ፡ ፋ ራ ራ ፡  
ሥ ጋ ፡ ክ ገ ዲ ፡ ል ፡ መ ከ ሌ ፡ ሥ ፡ ታ ፡ ዲ ፡  
እ ፕ ተ ፡ ረ ከ ሰ ፡ **ጊ ዲ ር ጊ ሰ ፡ ሰ ም**  
ክ ፡ ሰ ሰ ፡ እ ጌ ፡ ወ ፡ ሰ ፡ ሰ ስ ስ ተ ር ክ ሰ ፡  
ረ ዲ ሌ ተ ክ ፡ ፋ ሰ ፡ ሀ ል ፡ ሰ ስ ር ስ  
ዲ ፡ ሰ ስ ሰ ፡ ቀ ሪ ሰ ፡ ለ ተ ክ ክ ፡ ል ፡ ሰ  
ዲ ፡ ክ ል ራ ፡ ዲ ሰ ፡ ስ ል ፡ ሰ ፀ ሰ ፡ **ሰ ለ**

**ም:** ለ በ ደ ያ ፡ ለ ሠ ጋ ክ ፡ ለ ም ር ሙ  
፤ ፡ ገ ለ ስ ድ ፡ ዘ ተ ጋ ር ሞ ፡ ለ ለ ሰ  
ለ ፡ ደ ፡ ወ ፡ ያ ፡ ራ ፡ ወ ፡ ሰ ፡ ለ ሰ ሙ ፡ ፈ  
ደ ፡ ፋ ፡ ያ ፡ ስ ር ስ ሞ ፡ **ቀ ፡ ጊ ሞ ር ጊ ስ ፡**  
ለ ከ ፡ ተ ፡ በ ለ ከ ፡ ፤ ፍ ፡ ሰ ሞ ፡ **ቀ ፡ ለ በ ድ ፡**  
፤ ፡ ለ ሠ ጋ ክ ፡ ተ ማ ፋ ፡ ፀ ፡ ን ኩ ፡ ለ ተ  
ሰ ተ ጋ ፍ ር ፡ ተ ስ ፋ ፡ ሞ ፡ **ቀ ፡ ሰ ለ ለ ተ ፡**  
ከ ፍ ፍ ር ሞ ፡ ስ ማ ሳ ፡ ወ ራ ጌ ጌ ም ፡  
ጌ ስ ስ ሞ ፡ **ቀ ፡ ሰ ለ ም ፡** ለ ግ ጌ ክ ተ ፡  
ሠ ጋ ክ ፡ በ ስ ድ ፡ ለ ግ ፡ በ ር ጌ ክ ፡  
**ፈ ስ ፡** ደ ፡ ፋ ራ ፡ ሰ ለ ፍ ከ ፡ መ ሞ  
ተ ፡ ስ ጌ ተ ፡ በ ክ ፡ ተ ስ ፋ ፡ ተ ጌ ማ  
ኪ ፡ **ቀ ፡ ጊ ሞ ር ጊ ስ ፡** ዘ ፀ ር ክ ፡ ሠ ጋ ፋ  
ሞ ፡ ሞ መ ተ ተ ፡ ሰ ፡ ሰ ፍ ፡ ለ ሰ ሰ ለ  
ከ ፡ በ ተ ስ ም ሞ ፡ ሰ ፡ በ ፡ ለ ሰ ሞ ፋ ር ፡  
ጌ ሞ ሞ ፡ ለ ሰ ሌ ፡ በ ፡ ራ ሞ ስ ፡ ተ ፡ ከ ፡  
ያ ፍ ለ ለ ፡ ዘ ዘ ስ ሞ ፡ ጌ ር ሞ ፡ **ቀ ፡**

**ሰከም** ለመቃብ ሌክ፡ ምክሉ፡  
ከደረሰህ፡ ወደፀደ፡ ዘምደ  
ረ፡ መለደክ፡ ልደ፡ **ጊዮርጊስ**፡  
ዘልፈ፡ ለሀብተ፡ በረክት፡ ዘት  
ፈቀደ፡ ከመ፡ ትጽጊ፡ ሐንባ  
በ፡ ረደ፡ ለኢደረክ፡ በዳውዳ፡  
በደብ፡ ያ፡ መሳሳዳ፡ ትጽጊ፡ ከ  
ምስመዳ፡ ወረደ፡ **ሰከም**፡ ለ  
ፍልሰተ፡ ለሥጋክ፡ ወሰተ፡ ለ  
ደዋ፡ ታዕክ፡ ከምብሔረ፡ ፍ  
ርሐ፡ ባ፡ ለሥጋዳ፡ ሰምድ  
ሳረ፡ ፈጸምክ፡ **ጊዮርጊስ**፡  
ፍሠሐ፡ መሥተፍሥሐ፡  
አልባብ፡ ከመህርክ፡ **ፍል**  
ሰተ፡ ለሥጋክ፡ ለፍልሰተ፡ ደ  
ንግል፡ ተውሰክ፡ በዳለ፡ ት  
ጊሣኤ፡ ዕለተ፡ ዋክ፡ ትመሰ



**ገጽ:** ሰጋግ  
ገጽ: ወጊገ  
ገጽ: ወጋጋ  
**ገጽ:** ሰጋግ  
ገጽ: ገጽ  
ገጽ: ወጋጋ  
**ገጽ:** ገጽ  
ገጽ: ገጽ  
ገጽ: ገጽ  
**ገጽ:** ገጽ

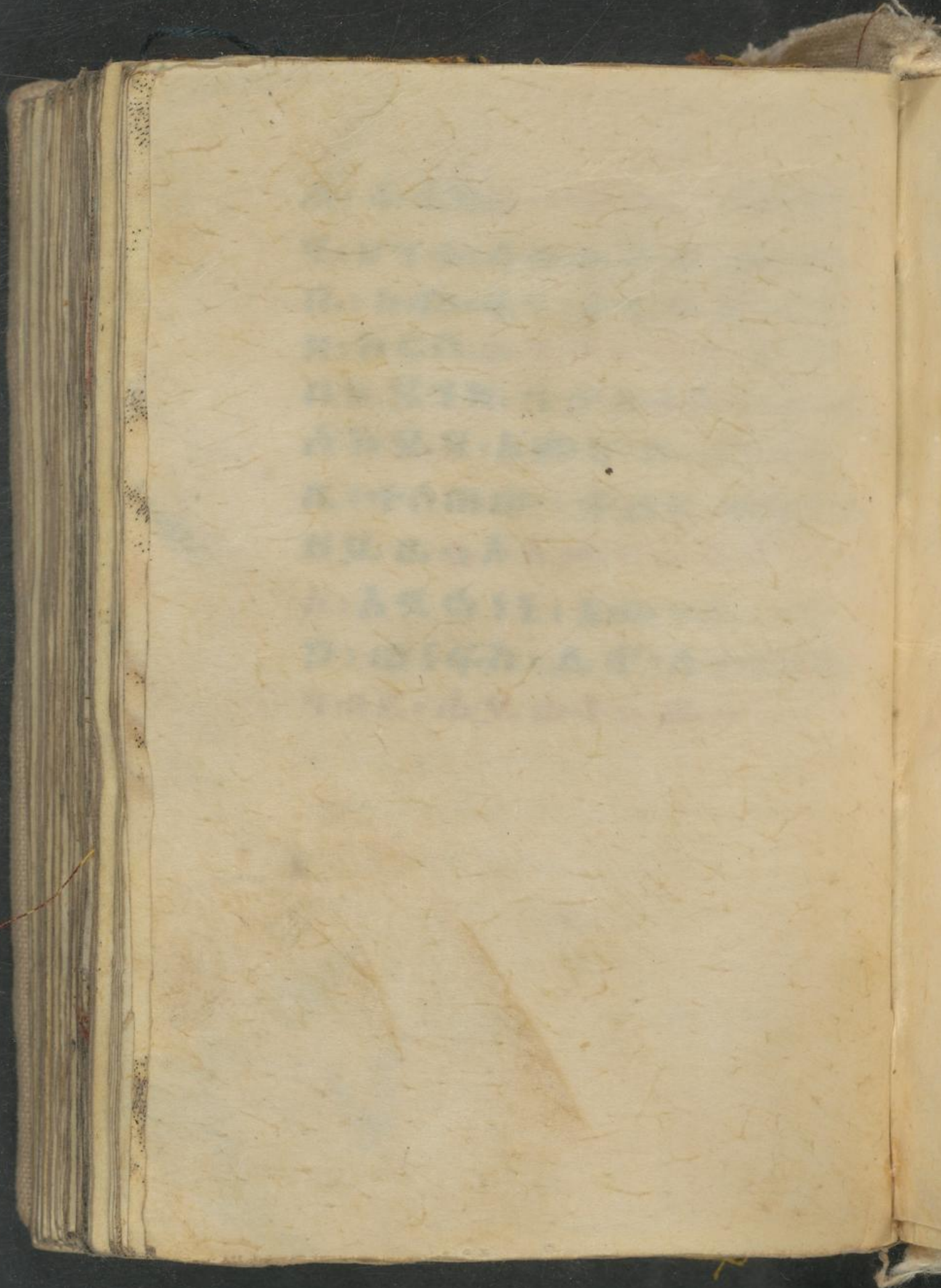

133

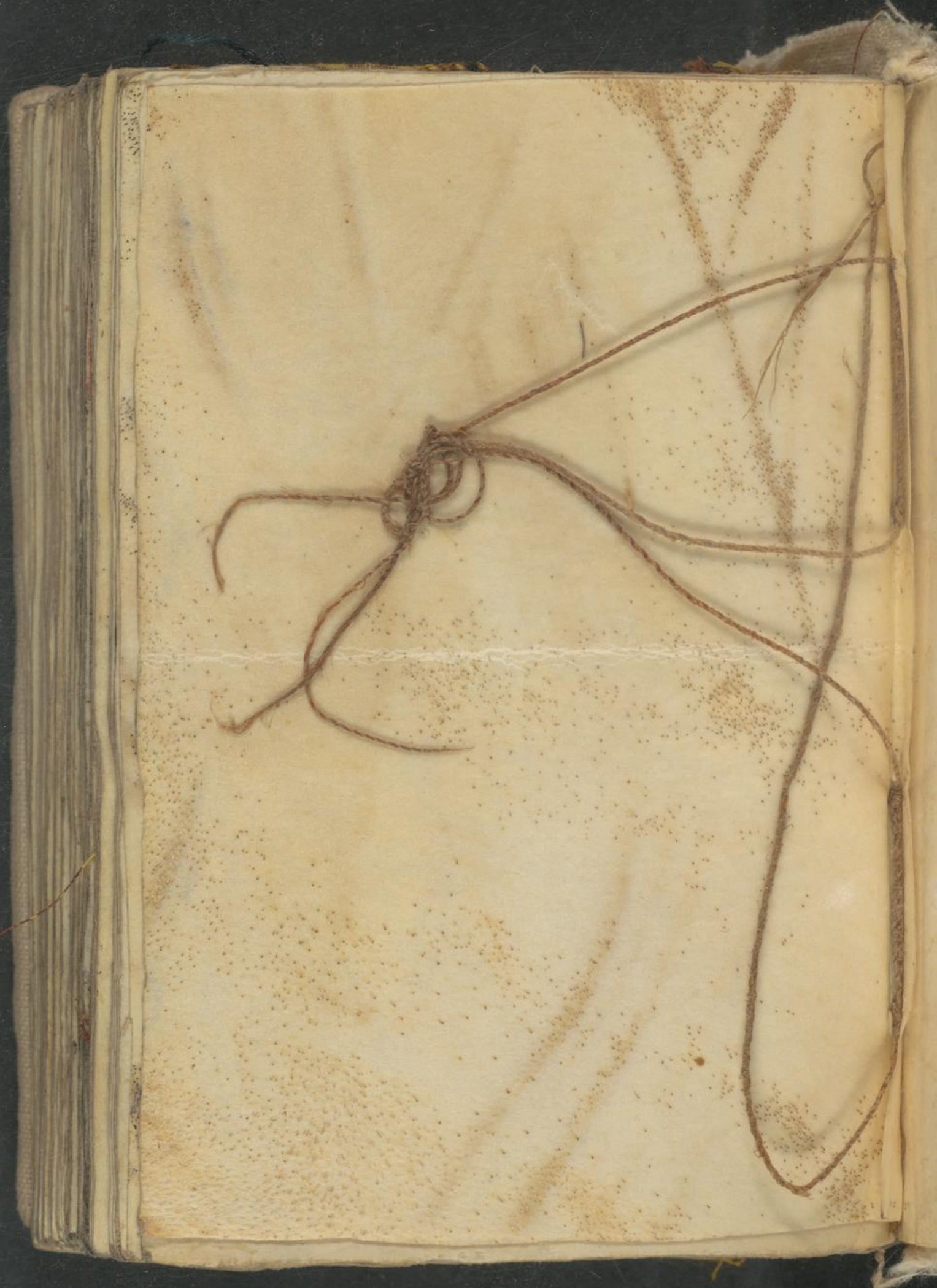

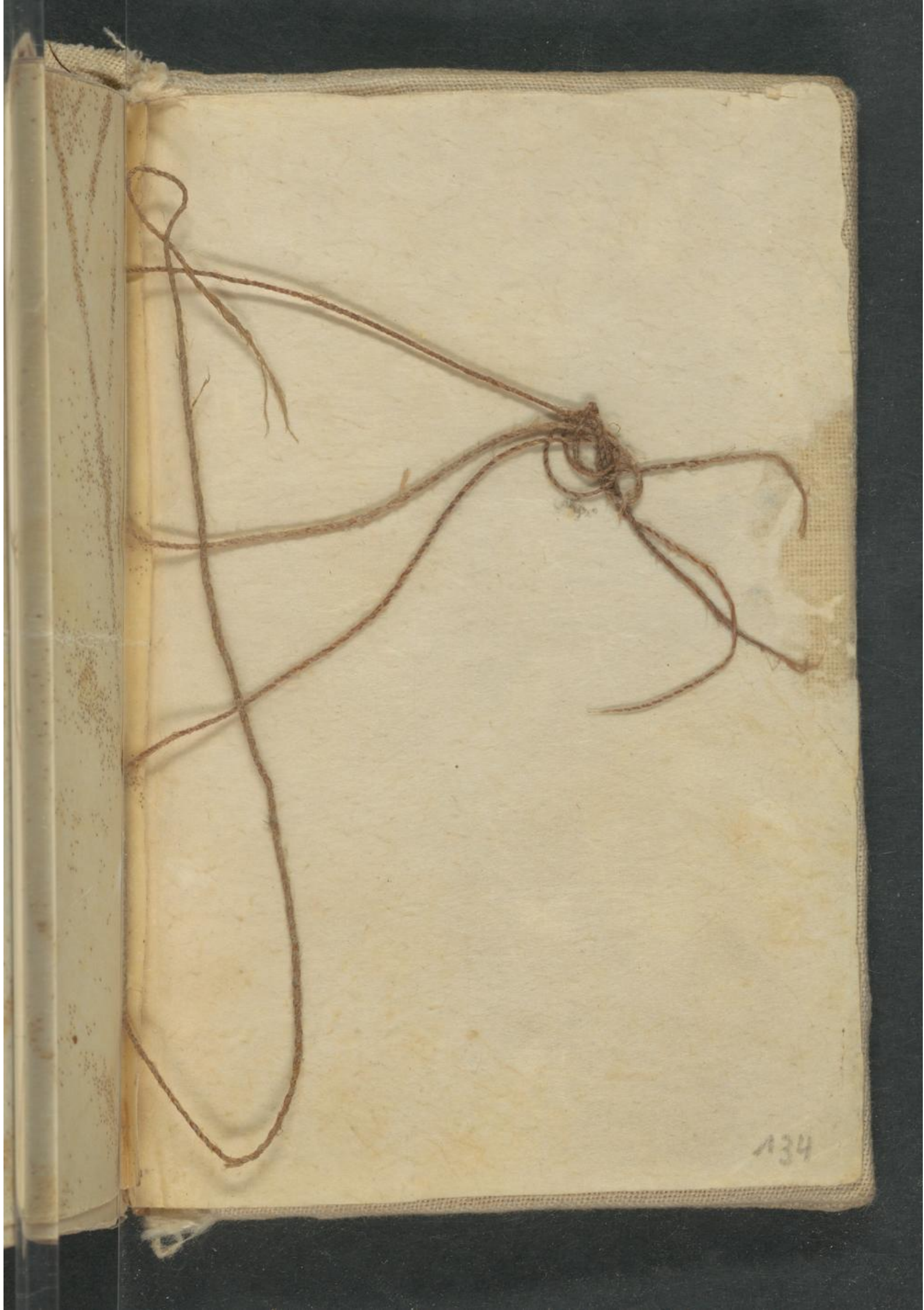

134

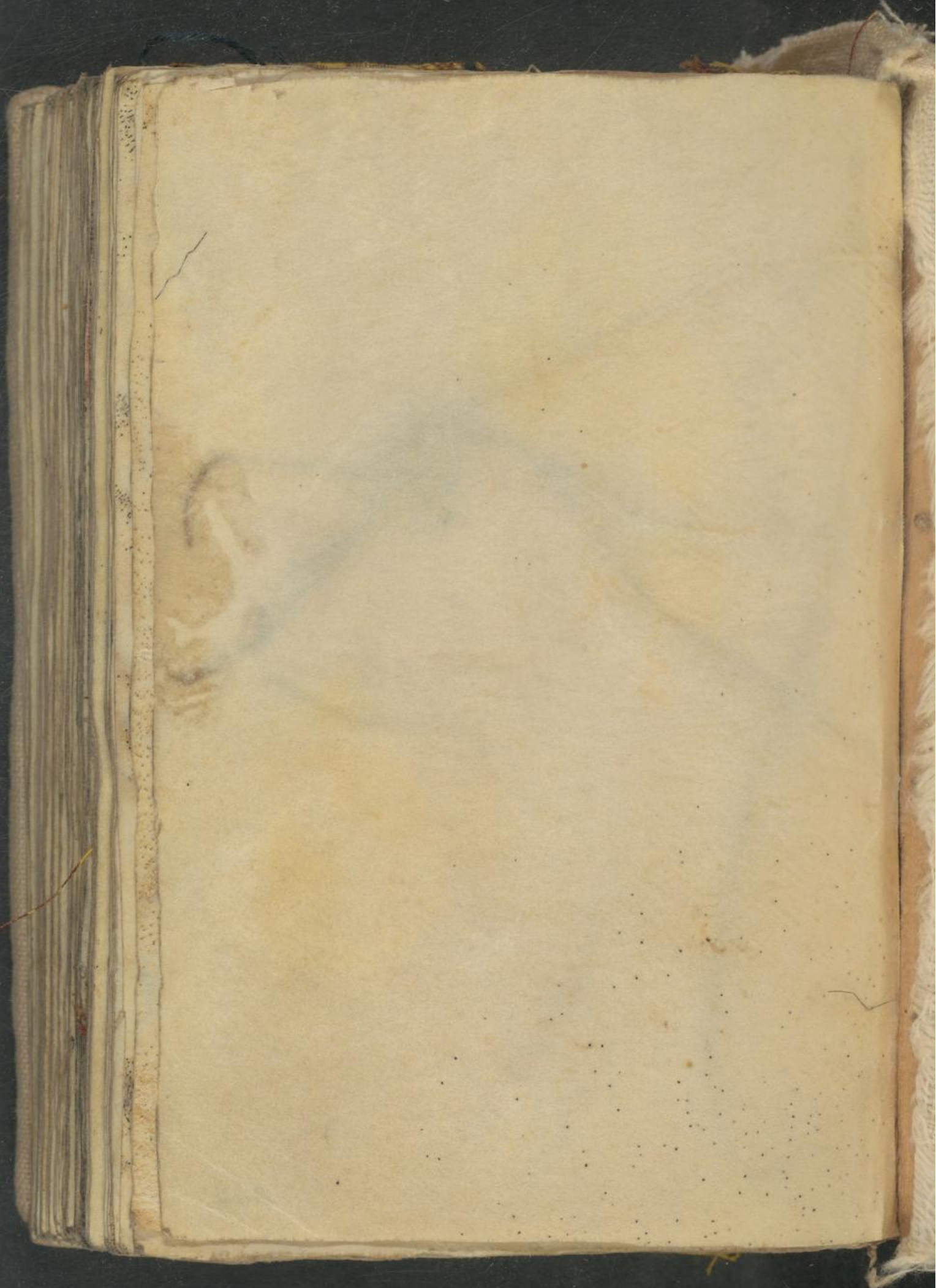

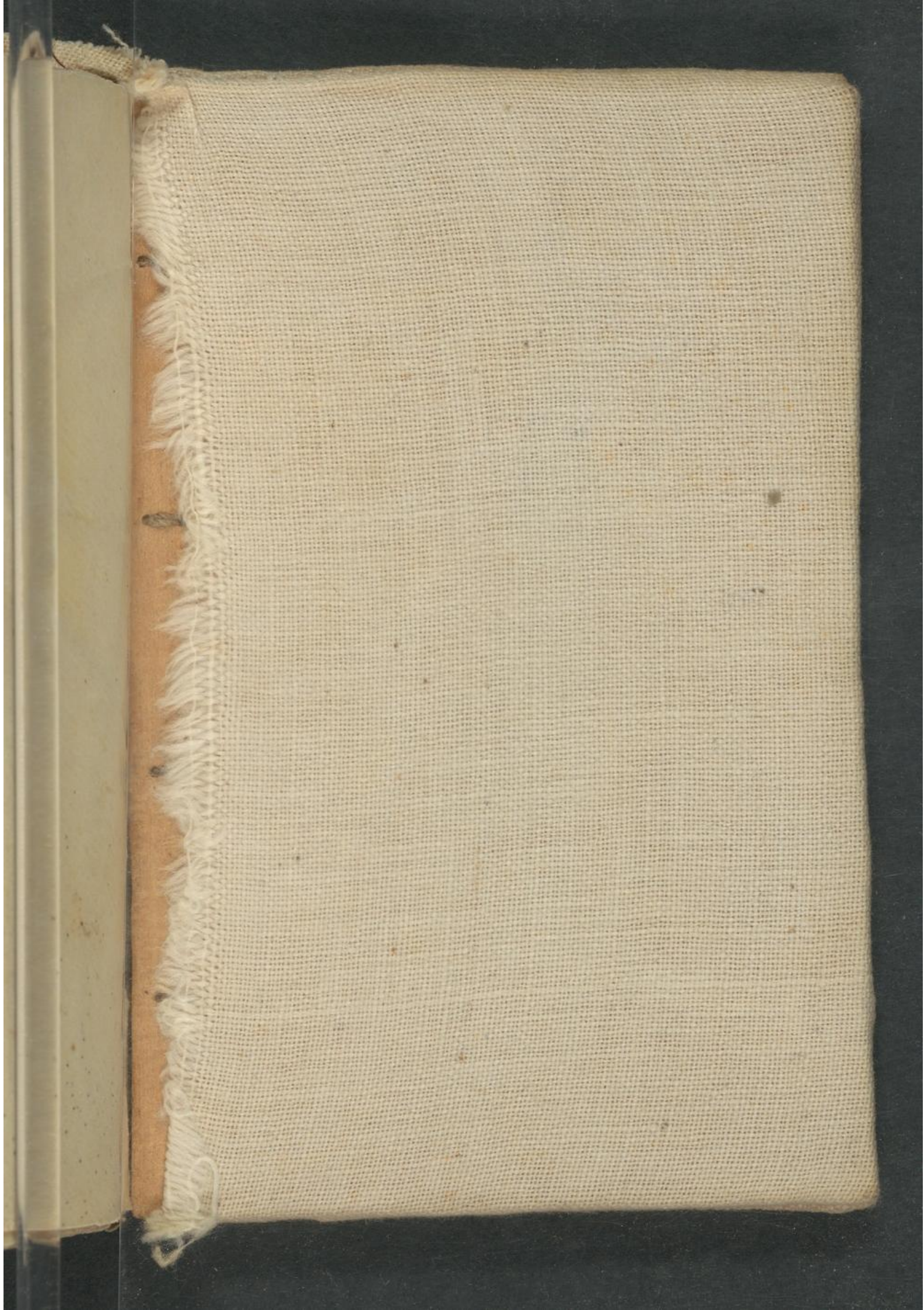

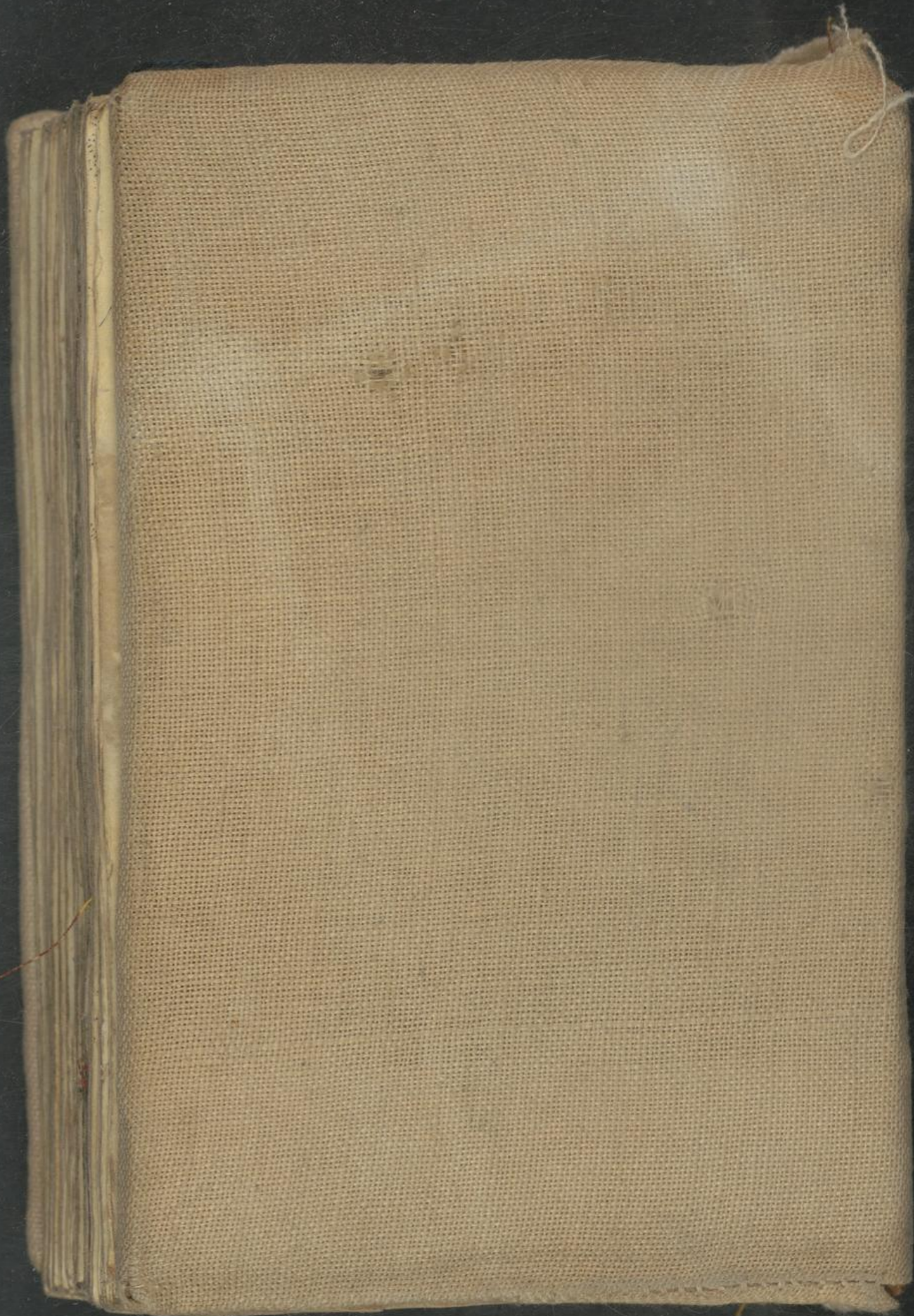

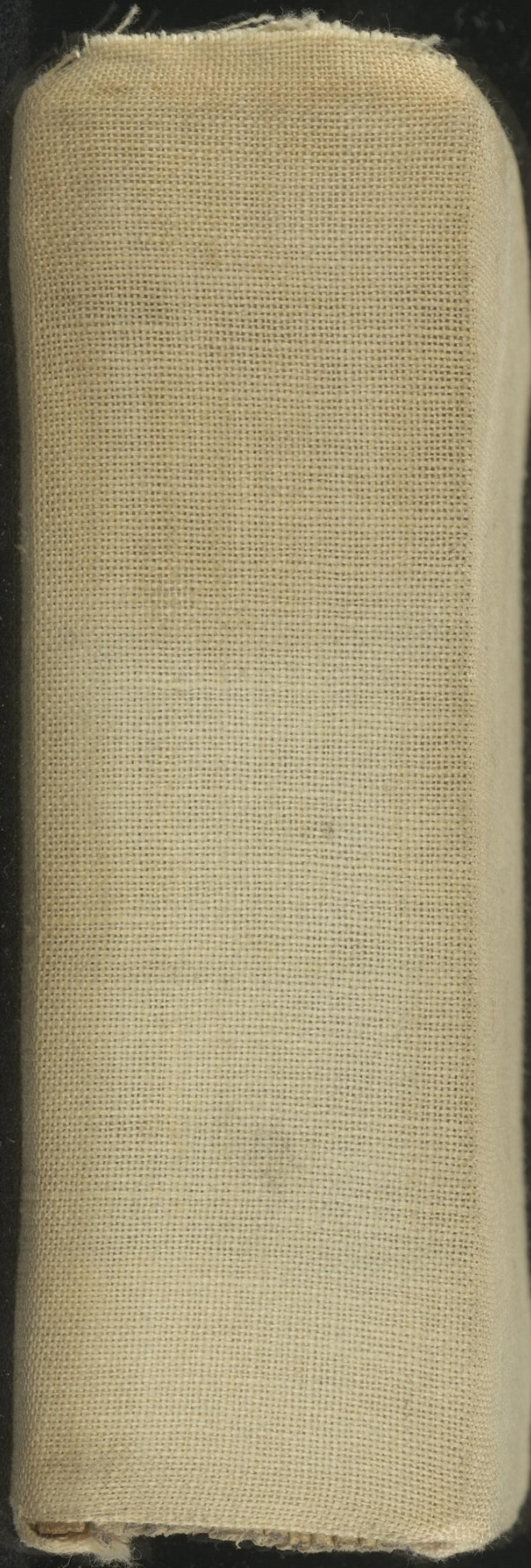









Inches

Centimetres

# Farbkarte #13

B.I.G.

Blue

Cyan

Green

Yellow

Red

Magenta

White

3/Color

Black