UNIVERSITÄTSBIBLIOTHEK
GIESSEN

UNIVERSITÄTSBIBLIOTHEK
GIESSEN

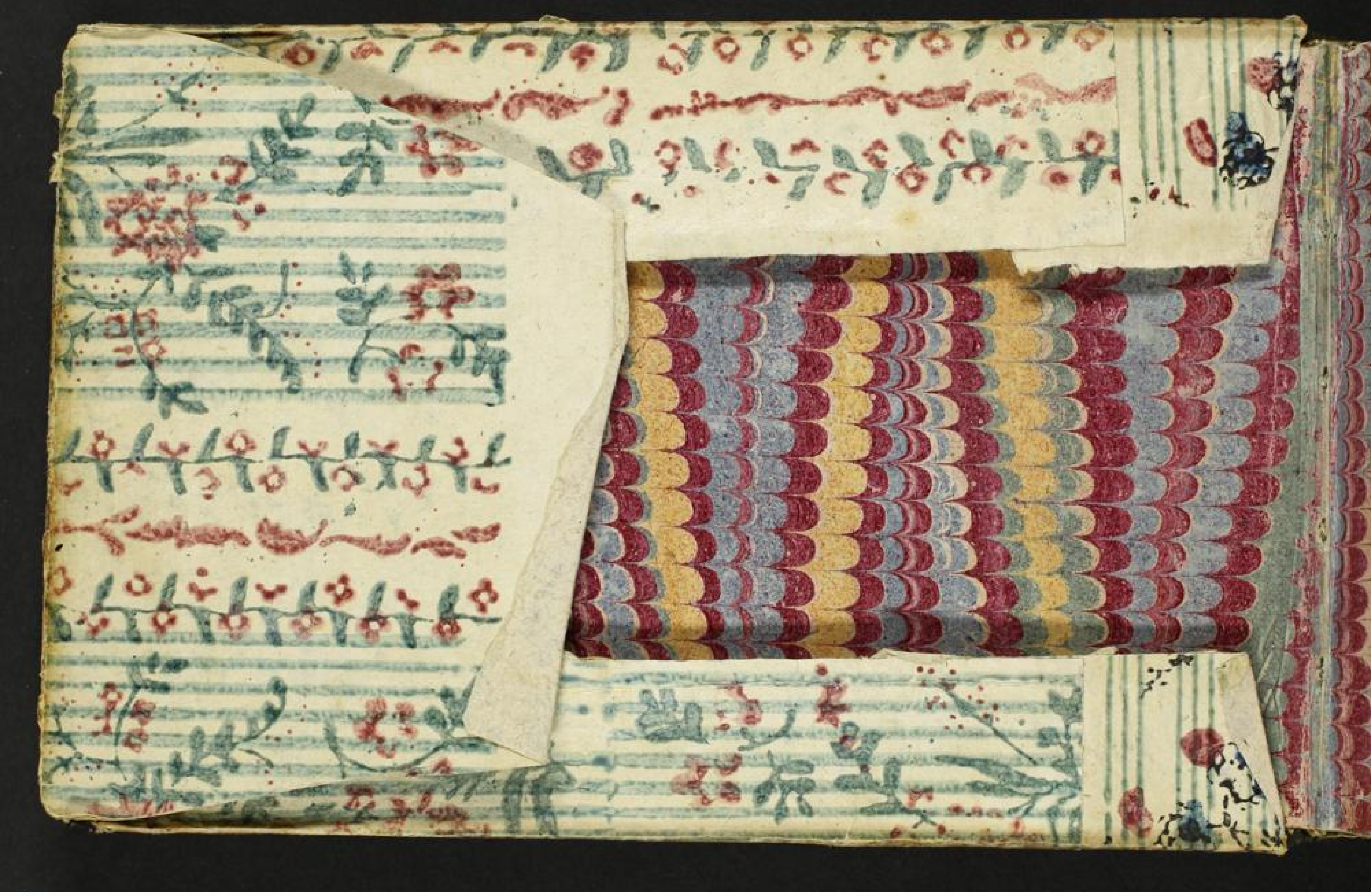

UNIVERSITÄTSBIBLIOTHEK
GIESSEN

UNIVERSITÄTSBIBLIOTHEK
GIESSEN

UNIVERSITÄTSBIBLIOTHEK
GIESSEN

Univ.-Bibl.
Giessen

Hs NF 791

UNIVERSITÄTSBIBLIOTHEK
GIESSEN

absint notae et obscoena

Amicis suis sacrat
E. M. Haeberlin
Palatinus
83.1784. 85. & 86.

UNIVERSITÄTSBIBLIOTHEK
GIESSEN

UNIVERSITÄTSBIBLIOTHEK
GIESSEN

UNIVERSITÄTSBIBLIOTHEK
GIESSEN

UNIVERSITÄTSBIBLIOTHEK
GIESSEN

UNIVERSITÄTSBIBLIOTHEK
GIESSEN

4.

UNIVERSITÄTSBIBLIOTHEK
GIESSEN

UNIVERSITÄTSBIBLIOTHEK
GIESSEN

UNIVERSITÄTSBIBLIOTHEK
GIESSEN

UNIVERSITÄTSBIBLIOTHEK
GIESSEN

UNIVERSITÄTSBIBLIOTHEK
GIESSEN

UNIVERSITÄTSBIBLIOTHEK
GIESSEN

UNIVERSITÄTSBIBLIOTHEK
GIESSEN

Si quid in vita humana invenis potius, justitia, veritate fortitudine ... ad eius amplexum totis animi viribus contendas, suadeo.

Si licet! felix ubicunque mavis & memor amicitiae nostrae

Fr. Chr. Schmidt
stud. jurid. caus.
Giessae degens
scrib. 24 Maii 1784.

UNIVERSITÄTSBIBLIOTHEK GIESSEN

UNIVERSITÄTSBIBLIOTHEK
GIESSEN

UNIVERSITÄTSBIBLIOTHEK
GIESSEN

UNIVERSITÄTSBIBLIOTHEK GIESSEN

UNIVERSITÄTSBIBLIOTHEK
GIESSEN

UNIVERSITÄTSBIBLIOTHEK
GIESSEN

UNIVERSITÄTSBIBLIOTHEK
GIESSEN

UNIVERSITÄTSBIBLIOTHEK
GIESSEN

12

UNIVERSITÄTSBIBLIOTHEK
GIESSEN

Lebt ewig—

Ein Leben ohne Liebe ist ein Vorschmack des Todes.

Nie vergißt Deinen unzertrennlichen
Bruder Wilhelm Thomas B. R. L.
C. d. Nassauischen
Giessen im August 1784

M. –

Wie schnell der Flug der Stunden! Sie rauschen hin
Wie Pfeile Gottes! Jeder Sekundenschlag
Reißt uns dem Sterbebette näher –
Näher dem eisernen Todesschlummer!

Giessen im August
1784.

Zur Erinnerung, von Deinem aufrichtigsten
Freund und Bruder J. C. Weber
d. J. J. L. E. Christ[illegible]

Sendin[illegible], Veränderung ~~[illegible]~~ seiner Vaterstadt trat ihn [illegible] Deutschland nach England, hier [illegible] er sich als teutscher Sprachmeister, einer [illegible] mit einem gewissen Lord [illegible] als Sclaven Aufseher in eine [illegible] Plantage nach America, [illegible] mit seinem Principalen dem jungen Lord Champernaune wieder nach Teutschland, durchreiste das selbe Land als Freund ‡ 13

‡ und Gefährte mit ihm, bis er nach Leipzig kam, und hier [illegible] Der [illegible] von seinen Geschäften in einer [illegible] Freiheit [illegible]. Nachdem ein unglücklicher Sturz mit seinem Pferde [illegible] des Gehirn auf dem Kopf geschmettert wurde, endete sein junges Leben.
Schlafe sanft Du Deinen Grämen und [illegible] deiner Freunde,
sanft ruhe deine Asche im Frieden!!!

24

UNIVERSITÄTSBIBLIOTHEK
GIESSEN

UNIVERSITÄTSBIBLIOTHEK
GIESSEN

UNIVERSITÄTSBIBLIOTHEK
GIESSEN

Unsre Freuden
Unsre Leiden
Alles — Alles ist nur Traum.

Gießen im Augst
1784.

Zum Denkmal aufrichtiger
Freundschaft von
Schulz [illegible]
aus Darmstadt

UNIVERSITÄTSBIBLIOTHEK
GIESSEN

UNIVERSITÄTSBIBLIOTHEK
GIESSEN

UNIVERSITÄTSBIBLIOTHEK
GIESSEN

Uns drückt oft des Lebens Pein
doch und wenn wir dürsten,
gebt uns Mädgen gebt uns Wein
So ists sind wir Fürsten!

Frankfurt d. 1ten April
1785

von dem unvergeßlichen
Freund Cramer d. R. L.
aus dem Darmstädtischen

Gutem Morgen

Dumme schwören ewige Liebe,
Hoffen ewigen Genuß;
Ich, ich liebe kurze Triebe
Kurz u. feurig wie ein Kuß

Giessen im 7bre
1784.

Zog ab, und ging nach Haus.

Brüderliches Andenken gewidmet von deinem dich
stets liebenden F. Schmidt
d. R. L. B. Weilburg

zh. Bruder Matthei — Seid —

Fluch und Schande dem Weib, das zwei Herzen liebt. — Aber höhern Fluch, grössere Schande dem Mann, der Franzensitte gehorcht, vielen Mädchen-Herzen Liebe verspricht, und alle täuscht. — — — — Erinna von Bruchheim

Bester Hüberling du, bist nun mehr über die falsche Geister berge. Gedenke öfters deines treuen Freunds und Dich zärtlich liebenden Bruders J. M. Schick d. R. C. z. Wetzlar. 1St.

Giesen am [illegible] 28ten aug 1784.

gin in diesem Jahr nach Hause.

O Freiheit! Freiheit! süßtönend Sprache für deutsche Ohren!

E. v. K.

Denkmal unaufhörlicher Bruderliebe

von

Karl Dietrich . d. Th. B.

a. der Pfalz.

L. S. . Giessen im März 1784.

wurde relegirt in diesem Jahr.

Liebster Bruder lebe wohl!

Giessen d. 6.ten Merz.
1784.
VG.

Zog ab an Ostern 84 und ging nach Haus.

Denkmal
ewiger Freundschaft
von deinem
treuen Bruder
J. F. Kull. Med. Dr.
[illegible] in Schwaben.

36 Vom

In Götterfreuden schwimmt der Mann,
Den kein Gedanken nagt,
Der singen oder sagen kann,
[redacted].

Länger ...

Schenke Gegenliebe deinem
Freund Louis Hoffmann
d. R. W. Befl.
v. dem Zweibrückschen.
Gießen im März 84

zog ab und ging nach Göttingen!

Nur Kindern des Glücks steht die ganze Welt offen.

Gießen d. 11ten März 1784.

zog ab an Ostern 84 und ging nach Göttingen.

Ich bin zeitlebens dein treuer
und unzertrennlicher Freund
W. Aschoff
d. R. B. aus Westphalen

Kindermuth muß uns erheben,
Nur ein edles Herz macht groß.

Renov: d. 16ten Octobr: 1786. als durchreisender Jäger. W B.

Von Deinem unzer=
treulichen Bruder
V. L. E. Nies d. G. G. B.
b. dem Darmstädtischen.
Giesen im Merz
1784.

W—. F.

Machte mein schönen Schwanz, u. ging in aller stille davon.

UNIVERSITÄTSBIBLIOTHEK GIESSEN

Ohne Liebe, lebe, wer da kann,
Wenn er auch ein Mensch schon bliebe, bleibt er doch kein Mann.

Lessing

Giessen im Merz
1784

zog ab u. ging nach Haus.

Denkmal der unzer-
trennlichen Freundschaft
von
Deinem Freund und Bruder
Joh: Gotl. Schuster d. G. G. B.
a Westphalen

40 brü

Das Gesetz der heiligen Freundschaft:
Erst des hingehaltenen Blicks lange Wahl,
Dann Bund auf ewig.

Klopstock

Denkmal unaufhörlicher Bruderliebe
von Deinem
Chr. Mich. Wittich d. R. B. [?]
a. d. Schönburg [?]

Giessen den [illegible] März
1784

Wurde relegirt, muste also ex tempore
Gießen verlassen, u. sich nach Haus
begeben, Gott geleite dich Armer!!!

Unser Band trennt nur der Tod, ~~Kein Geschick und~~
Kein Geschick und keine Noth,
Soll unsere Herzen trennen.

Giessen d. 2t. May 1789

{bekam das consilium, ging also zu seinen
Eltern, und wurde Philister.

Vergesse niemals Deinen
wahren treulichen Bruder
J. F. Drechsel Nassovius
D. G. G. Z.

42 und

Liebe bis das grab dich hüllt
Und als dein Bruder.

Vergiß nie deinen
unzertrennlichen Bruder

F. N. Q. C. O J. T.

L. Z. Brommer kreußen d. g. g. B.

aus Westphalen. Gießen d. 26. März

E. F. T. S. T M.

1784.

Zog in diesem Jahr ab.

Erinnert bei einer Reise hierdurch in die Pfalz zu meinem Freunde dich [illegible].

Ewig lieb ich auch ihr Bruder
Vergeßt auch Bruder meiner nicht. Dein unzertrennlicher Bruder
Brommer kreußen.
Wetzlar 1788

Wer mit Gegenliebe liebt
kann sich vergnügen.

Lebe glücklich und liebe deinen un-
zertrennlichen Bruder Georg
Weisner. C V C d Giessen V.S.

Unsere Freundschaft heiligen Bund
Soll kein Dämon stören. —

Unzertrennlicher Brüderliebe Denkmal
von
Deinem Freund Karl Elwert. d. R. G.
Giessen im März 1784.

Uns knüpfet ein geheiligt Band,
Wir weihen Herz und Mund und Hand,
Dem lieben deutschen Vaterland:

Vergiß nie Deinen ungetreuen,
lieben Bruder Fr: v. Gülich
D. R. L. C. Wetzlar
Gießen: im Aug: 1784.
E.P.T.S.H.

UNIVERSITÄTSBIBLIOTHEK GIESSEN

46 Freunde

V.

L. # G.

# # #

Nun leb wohl! Auf Deinem Pfade
Lächle dir die Sonne!
Lieb und ewig! — Leb in Frieden! —
Alles Glück sei dir beschieden! —
Leb in steter Wonne! —!—!—

# # #

Giessen d. 23.t August.
84.
Symb:
Quo pia fata trahunt
sequare!—

Und vergiß nie Deinen
ewig unzertrennlich Bruder
J. L. Arnold d. G. B.
W. d. Hanauischen.

— — — — Willkommen

Vergiß mein nicht!

Giessen im Septb.
1784.

Leb wohl Theurer, und erfülle
diesen Wunsch Deines treuen
Fr. und Dr. Ch. D. Zuehl
D. R. befl. a. Giessen.

48

UNIVERSITÄTSBIBLIOTHEK
GIESSEN

Vergnügen ist das große Ziel
nach dem wir alle, alle rennen!

Giessen 84.

Dein unzertrennlicher
Freund
Ohly. C. R. C.
v. dem Nassauischen.

UNIVERSITÄTSBIBLIOTHEK
GIESSEN

Was jedem ruhig macht, ist jedem ein Gesetz
Mehr glaubt und braucht ein Weiser nicht.

Göttingen 15 Merz
1786

V. V.

Zum Andenken von deinem
Freund und Bruder A. G. Tammen
d. C. W. L. aus Jever.

UNIVERSITÄTSBIBLIOTHEK
GIESSEN

Life can little more supplie
Then juste to look about us and to die

Franckfort the 20th Nov. 1785.

If you read thes few lines, remenbre your
most humble Friend and Servant
Friderick Francis Schwarz 1.

54

UNIVERSITÄTSBIBLIOTHEK
GIESSEN

Eine ungeschäftige Jugend und ein gedankenloses
Alter sind beide im Buche des Lebens gleich grosse
Lücken. Young

Erinnere dich zuweilen, mein Bester,
an deinen wahren Freund u. Landsmann
J. Ph. Bernhard d. G. G. B.
aus Frankfurt a/M.
Giessen im Septb.
1784.

UNIVERSITÄTSBIBLIOTHEK
GIESSEN

UNIVERSITÄTSBIBLIOTHEK
GIESSEN

Vollkommen ist auch nichts hienieden
nun [illegible] beschieden

[illegible] Septbr 1784.

Zum Andenken von deinem
aufrichtigen Freund u: Bruder
[illegible]

Alle Freuden dieser Erde,
Sind vom Himmel uns gegönt.
Wenn man nur um froh zu werden,
Auch das Maas der Freuden kennt.

Frankfurth d. 5ten May
1786.

Dieses schreibt zu Andenken
Ihre Freundin.
L F F D.

Entknospen sich bald deine Tage, blühen für dein Glück
zarte Rosen!!! und spät entblättre sich dein Leben.

UNIVERSITÄTSBIBLIOTHEK
GIESSEN

UNIVERSITÄTSBIBLIOTHEK
GIESSEN

[illegible]

UNIVERSITÄTSBIBLIOTHEK
GIESSEN

UNIVERSITÄTSBIBLIOTHEK
GIESSEN

Gaudeamus igitur &c

den 15 Sept Göttingen
1785

bread and liberty!

Ihrem [illegible] aufrichtigen
Freunde [illegible]
aus Hameln an der Weser

UNIVERSITÄTSBIBLIOTHEK
GIESSEN

UNIVERSITÄTSBIBLIOTHEK
GIESSEN

Freund laß beym Klange froher Lieder
Uns lächelnd durch das Leben gehn,
Und bricht der lange Nacht hernieder
Mit diesem Lächeln stille stehn.

Giessen,
im Julÿ 1784.

Dies sey dir auch, wenn ein
weiter Raum uns von ein-
ander trennt eine Erinnerung
an deinen dich noch zärtlich
liebenden Freund und Bruder,
E. M. Rieder. d. L. W. B. aus dem
Hohlsteinischen.

O! hätten nur
Des armen Lebens Wege
Nicht Trennungen, so wär bey aller Plage
Nichts trauriges in der Natur!

Giessen im Julii 1784.

Ewig dein unzertrennlicher
Freund
G. C. W. Pistor.
d. g. g. C. aus dem Darm-
städtischen.

UNIVERSITÄTSBIBLIOTHEK
GIESSEN

UNIVERSITÄTSBIBLIOTHEK
GIESSEN

Wer mein Thun zu meistern denkt
Predigt tauben Ohren:
Schmähen hat mich nie gekränkt,
Wo ist der geboren
Welcher allen wohlgefällt?
Den woraus besteht die Welt?
Meistentheils aus Thoren!!

Giessen im Juli 1784.
S.c. AE.S.N.C.

Wund- relegirt, im Augst 84.

Zum dauernden Denkmal unserer Freundschafft schrieb dein aufrichtiger Freund und Bruder
Carl Storck d. Chy. Bfl.
a. dem Oberrheinisch-zweibrückischen.
A.V.F.

Ein Bauer, als er hörte, daß die
Mönchsklöster aufgehoben werden sollten:

Gottlob! nun eß' ich meine Kälber
und mach auch meine Kinder selber!

Giessen
d. 15ten Julii
1784.

Zum freundschaftlichen Andenken schrieb's
Dein
Freund und Bruder
J. W. Reinhard d. R. B.
a. der Unterpfaltz.

Ein froher Leichtsinn und Verlust
Gelehrter Schwärmereien
Nur mäßig junger Mädgen Brust
Und guter Wein verleihen

Denke hierbei deines aufrichtig Freundes
G. F. Pell d. R. B. aus der Nieder-
grafschaft Catzenelnbogen.

Gießen im August
1784.

Es ist besser ehrenvoll zu sterben, als schändlich zu leben.

Giessen 18t Aug.
1784.

Hatte den Senat nicht für Narren gehalten; brach durch das carcer, in diesem Jahr und gieng davon, wurde aber doch bald darauf relegirt.

Zum beständigen Andenken
von deinem dich zärtlich
liebenden Lz. u. Bruder
Gr. Weber a. dem Salm Kyr=
burgischen v. [illegible]

UNIVERSITÄTSBIBLIOTHEK
GIESSEN

UNIVERSITÄTSBIBLIOTHEK
GIESSEN

Glücklich ist der Mensch der mit seinem Schicksal zufrieden ist.

Zum freundschaftlichen Andenken
von
Ihrem treuen Freund und
Landsmann. Lucius d. R. C.

Giessen im July
1784

UNIVERSITÄTSBIBLIOTHEK
GIESSEN

In dem Gewebe aller Philosophen sind Lücken —
Der Zweifel, das nöthigste Insekt, macht
Löcher wo er durchfliegt.

Giessen d. 10 März
1784.

Denkmal der Freundschaft
von
deinem aufrichtigen Freund
G. F. Hoffmann
d. M. D.
aus Frankfurt a/m.

UNIVERSITÄTSBIBLIOTHEK
GIESSEN

Unsere Freundschaft soll bestehen
bis der Tod ein Ende macht.

Giessen im April
1784.

Denkmal der Freundschaft
und brüderlichen Liebe
von Deinem treuen Freund und
Bruder J. C. Roth d. R. B.
aus Frankfurt am Main

zog in diesem Jahr ab,
u. ging nach Halle.

Willkommen —

L'amour et le Vin
sont Deux Canailles:
l'un gâte le Coeur
et l'autre les entrailles.

à Göttingue
ci 10.ume d. Septemb.

de Votre
bien sincère ami
A. H. d'Uslar.
gentilshomme
de la Chasse.

UNIVERSITÄTSBIBLIOTHEK
GIESSEN

UNIVERSITÄTSBIBLIOTHEK
GIESSEN

Geburt, Hochzeit, und Tod sind die Hauptscenen der Deutschen.

Schub. Br.

Gießen im Augst 1780.

von deinem wahren Freund
Lerner der G. G. und der Arzneikunst.

UNIVERSITÄTSBIBLIOTHEK
GIESSEN

Kein Maaß von Sorgen und beschwerden
Hat jeder Tag, hat jeder Stand;
Zufriedenheit ist Glück auf Erden
Und außer ihr ist alles Tand!

Giessen im April
1784.

Zog an Ostern in diesem Jahr ab, u.
gieng nach Göttingen.

Zum freundschaftlichen
Andenken geschrieben
von
Christ. Wilh. Ludw. Büchner
d. R. B. a. Darmstadt.

Was auf diesen dürren Auen
Von der Unschuld Thränen fällt
Wird gesamlet zu bethauen
Die Gefilde jener Welt.

Die Gefilde wo kein Schnitter
Wie das Schwerd des Mähers mähn
Deren Aehren kein Gewitter
Und kein Nebel trüben kann.

Göttingen am 17t März
1786.

Erinnere dich zuweilen an deinen
treuen u. aufrichtig. Fr. u. Brud.
C. A. Runge. d. R. B.
a. Oldenburg.

Spend not nor spare to much
be this thy care, but only spend to
spare, and only spare to spend.
Pope.

Göttingen
September
20th 1785.

Symb:
You'll win the horse
or lose the saddle.

Reading the above counsel
of that wise man, I hope
You will remember Your
most sincere Friend and
wellwisher.
August v. Klencke Hanoverian Volunteer in
the English Navy.

UNIVERSITÄTSBIBLIOTHEK GIESSEN

Gern Dir

Nur einen Druck der Hand – ein halber Blick
Begegne mir von Ihr! dann stürz o Glück!
Mich wenn du willst ins Grab —

---

brüderlicher Liebe Denkmal
von
Theodor Meyer.
Giessen im August 1784.

zur Seite!

O Freiheit Freiheit Silberton dem Ohren!

Dein aufrichtiger Freund und Bruder
Weiss d. R. W. B. Darmstadt.
Giessen den 23. Aug. 1784.

UNIVERSITÄTSBIBLIOTHEK
GIESSEN

Willkommen — —

v. S.

Die Ehre ist meine Krone

Langsd.

Unzertrennlich die Freund
u. Brüder z. scheiden,
bin B. K. R. v.
Schlitz.
Göttingen i. Sept.
88

Ni Rien de trop

(geschrieben als wie bey'm Freund
Dahmen Fidelischen.)

Denn das Schön ist Gottes Werk
Und macht auch ihr Vermögen nicht zu seyn
Darum will ich bis ich Asche werd
Mich dieser schönen Werk freuen.

—

Ewig Dein Freund u. Br. L. Becker.
d. A. G. C. C. Darmstadt. —
Göttingen den 21ten Sept. 1785.

Wahrheit – Gilt uns immer Sinn.

A. seinem treuen
Freund
Dalzmann v. den Zeiten
Schweiz.

am Abend der Freude.

[illegible]

Froh zu sein bedarf man wenig,
und wer froh ist, ist ein König.

Göttingen
d. 29ten 7ber
1785.

Lieber Häberlin erinnere
Dich zuweilen, eines Freun:
des der Dich stets verehren
wird, welcher sich nent
G. H. v. Voigt.
Sächsisch im 9ten Infanterie
Regiment Sachs-Gotha

Meinen Vater würde ich morden, wenn er mir diesen Platz streitig machen wollte.

Götz von Berlichingen.

Ewig Dein

Leonhard Wächter v. Hamburg.

d. Schauspielkunst Beflißn.

Göttingen d: 29ten Sept: 85:

Umwölkt dich zuweilen ein Nebel von Sorgen,
Beym Aufstehen an einem sehr traurigen Morgen:
So singe am Flügel ein freudig Gedicht,
Dann fühle dich heiter, und kümmre dich nicht.

Zum Denkmal wahrer Freundschaft und
Brüder Liebe von J. L. W. Vigelius L. R. C.
a. dem Darmstädtischen. Giessen d. 9ten
Sept: 1784.
renovirt d. 3ten Jun. 1788.

UNIVERSITÄTSBIBLIOTHEK
GIESSEN

Gott grüs dich

Heilig war uns mancher Tag
Mancher Abend heilig!

Denkmal ewiger Freundschaft und Liebe
von deinem dich ewig liebenden Fr. u. Br.
Karl Hartmann aus Sachs Hildburghausen
Giesen am 1ten 7br. 1784.

Zog ab in diesem Jahr, entriß meinen langen
Schranz.

102
Liebes Arch.

Amicitia aut similes facit aut invenit.

Benevolam sui memoriam
studiose commendaturus
scripsit
Ioannes Fridericus Plitt I. V. Dd.
Gissae d. 24 Aug.
1784.

UNIVERSITÄTSBIBLIOTHEK
GIESSEN

50

UNIVERSITÄTSBIBLIOTHEK
GIESSEN

UNIVERSITÄTSBIBLIOTHEK
GIESSEN

Mein Gießen lebe wol, der Tag des Valetsagens ist nah'.

Dein treuer Freund und Bruder
Ernst, Carl Knapper, d. G. bfl.
v. Hachenburg. Gießen d. 23 August 1784.

Vivat das edle Landleben!

UNIVERSITÄTSBIBLIOTHEK
GIESSEN

UNIVERSITÄTSBIBLIOTHEK
GIESSEN

UNIVERSITÄTSBIBLIOTHEK
GIESSEN

Ich will mich stets bey jeder kleinen Gabe
Die mir der Himmel giebt erfreun
Ich will den Weg den ich zu wandeln habe
Mit Blumen mir bestreun.

Zum immerwährenden Andenken an Deinen
Dich liebenden Freund und Bruder
G. M. Mosbach
I. P. S.
aus dem Badischen
Göttinger [illegible]
am 13. Sept. 85.

Ewig

Virginitate semel amissa non valet Praetoris iudicium de restitutione in integrum.

Gottingen
d. 5. Septemb:
1785.

VA.

Memoriam sui commendaturus scripsit.
J. F. ab Altrock
Megapolitanus.

54

UNIVERSITÄTSBIBLIOTHEK
GIESSEN

UNIVERSITÄTSBIBLIOTHEK
GIESSEN

Freunde

Wohl dem der aus der Burschen Welt,
Mit ganz gesunden Leibe,
Und reinem Herzen sich gesellt,
Zu einem schönen Weibe.

Göttingen den 5 Sept.
1785.

Denkmahl von deinem dich aufrichtig liebenden Freund u Bruder.
Ant. Died. Lübbr. d. R. B. aus Holstein.

UNIVERSITÄTSBIBLIOTHEK
GIESSEN

[illegible]

UNIVERSITÄTSBIBLIOTHEK
GIESSEN

Wo immer lange liebe Herrn! dem er ist mein Freund.

Göttingen
den 29 Septbr.
1785

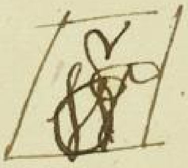

erinnere dich hierbei
zuweilen deines auf-
richtigen Freundes
G. Conradi d. R. Bf.
a. d. Hannov.

Die Natur suchte Segen und Fluch in
ein Wesen zusammen zu schmelzen — — und
es ward ein Weib

Zum Andenken schrieb dieses
Dein aufrichtiger Freund. J. [illegible]
der R. L. B.
Göttingen den 20ten Sep 1785.

UNIVERSITÄTSBIBLIOTHEK
GIESSEN

Plus être que paroître

Souvenir d'Amitié
de Votre tres sincere
Ami et Serviteur
Jean Kobbe E. e. D.

Goettingue
ce XXIII Sept
MDCCLXXXV

UNIVERSITÄTSBIBLIOTHEK
GIESSEN

Wer sich entschlossen hat den Teufel zu verschlücken
darf ihn vorher nicht lang begücken

Dieses schrieb zum An-
denken dein treuer
Freund u. Bruder
G. v. Lütgen. C. R. C.
aus Pyrmont.

Göttingen d. 21te Septembr
1785.

Wer bey Jungfern ist gewesen
Der hat entweder einen Kuß
Oder aber auch zum Verdruß
Etwas von Flöhen aufgelesen.

Göttingen d. 21 Sept.
1785.

Denkmahl der Freundschaft
von deinem aufrichtigen
Freund u. Bruder
Carl von Schaffstein

Ja wohl, Freund Salomon, bekannt dein weiser Mund:
„Ein einzler Biedermann wird immer noch gesehen;
„Doch wandre einer nur ums weite Erdenrund
„nach einem frommen Weib, er wird vergebens gehn.

Wielands Oberon.

Göttingen
den 12. Sept.
1785.

Zum freundschaftlichen Andenken
von
L. F. Schweickart d. R. B.
aus der Reichsstadt Heilbronn.

Was heißt das: Vater und Mutter ehren? – fragte
Walter Shandy den Corporal Trim – Ihnen die
Hälfte von der Löhnung geben, wenn sie alt werden,
versetzte der rechtschaffene Corporal.

Frankfurt a/m den 28! April
1785.

Schrieb Dir zum steten Andenken
Dein aufrichtiger Freund
G. F. Lambmann. d.G.G.B.
aus Darmstadt –

UNIVERSITÄTSBIBLIOTHEK
GIESSEN

Let princes Quarrel, let them fight.
for seas, for Empire or for might.
all Ostentation! all is nought.
in love and friendship we can find,
to warm the heart and ease the mind,
and this; without ambition bought.

francfurt january 23d
1785

from your true devoted
friend and Servant
Charles Quarry
from Lynn in Norfolk

UNIVERSITÄTSBIBLIOTHEK
GIESSEN

Man kann lächeln, und immer lächeln, und doch ein Bösewicht seyn.

Hamlet.

Giessen im April
1784

Zum freundschaftl. Andenken
von
deinem aufrichtigen Freund.
W. J. F. Götz d. R. B.
aus Darmstadt

zog ab u. ging nach Göttingen.

Die Welt bleibt doch die beste Welt,
Zur Lust ist sie geschaffen.
Drum Brüder laßt uns lustig seyn.

Hiemit empfiehlt sich zu
geneigtem Andenken Dein
Dir ewig ergebener Freund
A. Chr. E. v. Bennigsen
Fähndrich in Hessencasselschen Diensten

Göttingen
d 28ten Sept: ein fideler Tag
1785

UNIVERSITÄTSBIBLIOTHEK
GIESSEN

UNIVERSITÄTSBIBLIOTHEK
GIESSEN

Wenn die Ehre in Gefahr ist; dann ist das Leben Schande, der Tod Pflicht!

Freundschaftliches Andenken
Deines
C. H. Schöne d. R. L. u. Lernender
Göttingen im Sept. 85.

UNIVERSITÄTSBIBLIOTHEK GIESSEN

Abend.

Zufrieden seyn, ist mein Spruch!

Lieber Stald
Deinen wahren Freund u. Bruder
F. Hofmann d. R. B.
aus Wezlar.
Göttingen.
d. 21. September.
1785.

Durchlebe stets frohe Tage.

Giessen im Sept.
1784.

Diss bester Häberlin! wünschet
dein aufrichtiger Freund u. Bruder
Georg Philipp Wucht. [illegible]
v. Worms in der Pfalz.

Rosen auf den Weg gestreut
Und des Harms vergessen.

Marburg im März
1786.

S.V.C.V.

Zum freundschaftlichen An-
denken von Ihrem Freund
und Landsmann F. F. v. Günder-
rode d. R. B.

Unsere Freundschaft soll bestehen,
bis der Tod ein Ende macht.

Barby. im März
1786.

Zum Andenken von Ihrem
wahren Freund und
Landsmann C. Fr. C. v. Adlerflycht
d. R. B. a. Frankfurt

Schon früh in der Jugend entdeckt sich die Natur,
Das Mädchen liebt den Schmuck, der Knabe die Waffen nur
Der Knabe schwärmt u. tobt, voll Neigung zu bedeuten
Sie liest gern Romane und Er hat Lust zum reiten

Göttingen am dreyzehnten Tage.
1785.

Symbol.
Per aspera
ad astra.

Zur beständigen Andenken von deinem
dich zärtlich liebenden
Freund u. Bruder
J. Fr. Bergmann d. Curland
d. R. ä. B.

— Der Staub soll Willen
Das ist mein erhabenster Gedanke an den Schöpfer
Und den allmächtigen Trieb zur Freiheit
Fühle ich auch in der sich sträubenden Fliege. —

Julius v. Tarent

Marburg d. 27 Marz
1786.

F. L. F

Gedenken Sie öfters an Ihren
wahren und treuen Freund.
Ph. F. Zöllner. d. R. B.
aus Frankfurt am Main

UNIVERSITÄTSBIBLIOTHEK
GIESSEN

Ganz in seiner Leid' u. Freud'
Unsres Lebens hineinsehn;
Dort am Sternen Himmelszelte
Zeiget die Seligkeit uns ferner:
Leb' ruhig in Freuden!!

Zum Andenken der aufrichtigsten Freundschaft
von Deinem Dich zärtlich liebenden Freund
u. Bruder G. L. Walhorst a. Halle
d. R. Bef. Götting. d. 15ten
März 1786.

UNIVERSITÄTSBIBLIOTHEK
GIESSEN

UNIVERSITÄTSBIBLIOTHEK
GIESSEN

Ehre dir zur —

Alles ertragen und doch seinem Vorsatz getreu bleiben,
das ist Größe der Seele —

Denkmal aufrichtiger Freundschaft von Theodor Kolb
d. R. B. e. dem Heßen-
darmstädtischen.
Gießen im
August
1784.

zog ab u. ging nach
Göttingen.

— Seite, mein lieber!

Es wird einem sauer gemacht das bißgen Leben und Freiheit. Götz v. Berlich.

ging nach Göttingen

Zum freundschaftlichen Andenken von Ihrem aufrichtigen Freund C. L. F. Ziegler. C. V. C. Z. Darmstadt. Gießen im März 1784.

d. 15 December 1786. an einer Auszehrung zu Darmstadt.

UNIVERSITÄTSBIBLIOTHEK
GIESSEN

UNIVERSITÄTSBIBLIOTHEK
GIESSEN

Ein Weiser sagt: das Menschenleben
Fliegt wie ein Morgentraum vorbei;
Drum soll uns Küss u. Scherz umgeben,
Daß dieser Traum uns lieblich sei.

# # #

Brüderlicher Liebe Denkmal
von deinem Frank d. R. Bfl.
aus dem Frankfurtischen

Göttingen den 12ten September
1785.

72

UNIVERSITÄTSBIBLIOTHEK
GIESSEN

UNIVERSITÄTSBIBLIOTHEK
GIESSEN

UNIVERSITÄTSBIBLIOTHEK
GIESSEN

Es gehen die [illegible] der Menschen

Zum Andenken von Deinem
wahren Freund
Carl von Loen

Lieutenant in Königl. Dänisch.
Diensten

Francfurt
d. 25ten Nov: 1788

In der Liebe giebt es Augenblicke, worin jeder vernünftige Mann ein Thor ist.

Dies zum ewigen Andenken
von
Deinem wahren Freunde
Carl Jan d. R. b.
v. Frankfurt am Mayn.
Giessen im Merz. 1784.

UNIVERSITÄTSBIBLIOTHEK
GIESSEN

UNIVERSITÄTSBIBLIOTHEK
GIESSEN

UNIVERSITÄTSBIBLIOTHEK
GIESSEN

UNIVERSITÄTSBIBLIOTHEK
GIESSEN

UNIVERSITÄTSBIBLIOTHEK
GIESSEN

Vina bibant homines cetera animalia fontes.

Pereant revolutiones
Pastorales. pereant et quod
bene notandum.

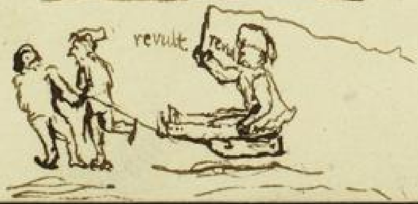

Hisce verbis comendare se voluit
Amicus tuus.
Soldan.
Darmstadie. 1787.

UNIVERSITÄTSBIBLIOTHEK
GIESSEN

UNIVERSITÄTSBIBLIOTHEK
GIESSEN

UNIVERSITÄTSBIBLIOTHEK
GIESSEN

UNIVERSITÄTSBIBLIOTHEK
GIESSEN

Geniesse die Freuden des Lebens, ehe denn die bösen Tage kommen und die Jahre herzutreten von denen du wirst sagen, sie gefallen mir nicht.

Göttingen d. 21 Septr: 1785.

Hierbey erinnere dich Deines aufrichtigen Freundes Wilhelm Hattenbach D. R. et R. C. aus Hessen Rotenburg.

— mein Lieber!

— Alle ziehen im Glanze der Sonne;
Aber am Mittage stäubt sie alle ein
Wetter —.

Göttingen am 9ten September
1785.

Bleib immer mein Freund
und leb immer glücklich!
D. L. A. Schumacher
d. R. L.
aus dem Fürstenthum Waldeck.

UNIVERSITÄTSBIBLIOTHEK
GIESSEN

Rings dir Gottes Sonne scheint,
Blühet Freud' und Segen,
Dem, der's treu und redlich meint,
Überall entgegen.

Gießen den 27ten März
1784.

Zum geneigten freundschaftlichen
Andenken von Ihrem treuen Freund
J. L. Hammund. D. R. T.
aus Braubach am Rhein.

[illegible]

UNIVERSITÄTSBIBLIOTHEK
GIESSEN

UNIVERSITÄTSBIBLIOTHEK GIESSEN

UNIVERSITÄTSBIBLIOTHEK
GIESSEN

Und wenn ich diesen Wunsch nicht schriebe,
wärst du von meiner Gegenliebe
geliebter Freünd, doch überzeügt
oft hab ich dich dem Glücke empfohlen
den Wunsch will ich jezt wiederholen
die Wohlfahrt sei dir stets geneigt

Sigl: Mörfelden die: 28va: 7br: 784

verus amicus: Jg: Adamek
Pract: Med: et chirurgice
Natus superiori glogovia
ex Borussia silesiae
sub legione Khevenhülleriana

UNIVERSITÄTSBIBLIOTHEK
GIESSEN

UNIVERSITÄTSBIBLIOTHEK
GIESSEN

Nur ein edles Herz macht groß.

Zum freundschaftlichen Andenken
von deinem treuen Freund
und Bruder L. F. Frank
d. R. B. aus dem Darm-
städtischen.
Gießen im
September
1784.

UNIVERSITÄTSBIBLIOTHEK
GIESSEN

UNIVERSITÄTSBIBLIOTHEK
GIESSEN

Das Freundschaffts band soll nicht zerbrechen
bis das man einst von mir wird sprechen
Ich sey nicht mehr

Sigl: Frankforth den 15ten 8bris 187

Sind dir eingedenk ihres
wahren freundes J. Hanl
Chirurgus
bey Khevenhüller

UNIVERSITÄTSBIBLIOTHEK
GIESSEN

A. — B. (Register.) — C.

Hr.	p.		p.	Hr.	p		p		p		p
— Aschoff —	37			— Brachel.	41.						
v. Altenock	108			[illegible]	[illegible]						
				— Buthner	87.						
				— Brack.	140.						

UNIVERSITÄTSBIBLIOTHEK GIESSEN

Hr. D.	p.	Hr. E		F		Hr. G		
– Dietsch.	34.	– Elwert.	44.			– Götz –	147	
– Dieterich	81							

UNIVERSITÄTSBIBLIOTHEK
GIESSEN

Ep. H	p		Sh. J	p		K.	p	L.	p
— Hoffmann	36		— Jän.	149		Krebs —	142		
— Herse —	39.					— Kobbe —	109		
— Hammer.	161								
— Hofmann	130.								
— Hattenbach	160								

86

UNIVERSITÄTSBIBLIOTHEK
GIESSEN

UNIVERSITÄTSBIBLIOTHEK
GIESSEN

UNIVERSITÄTSBIBLIOTHEK
GIESSEN

UNIVERSITÄTSBIBLIOTHEK
GIESSEN

144 - 20627/44

UNIVERSITÄTSBIBLIOTHEK
GIESSEN

UNIVERSITÄTSBIBLIOTHEK
GIESSEN

UNIVERSITÄTSBIBLIOTHEK
GIESSEN

UNIVERSITÄTSBIBLIOTHEK
GIESSEN

UNIVERSITÄTSBIBLIOTHEK
GIESSEN

UNIVERSITÄTSBIBLIOTHEK
GIESSEN

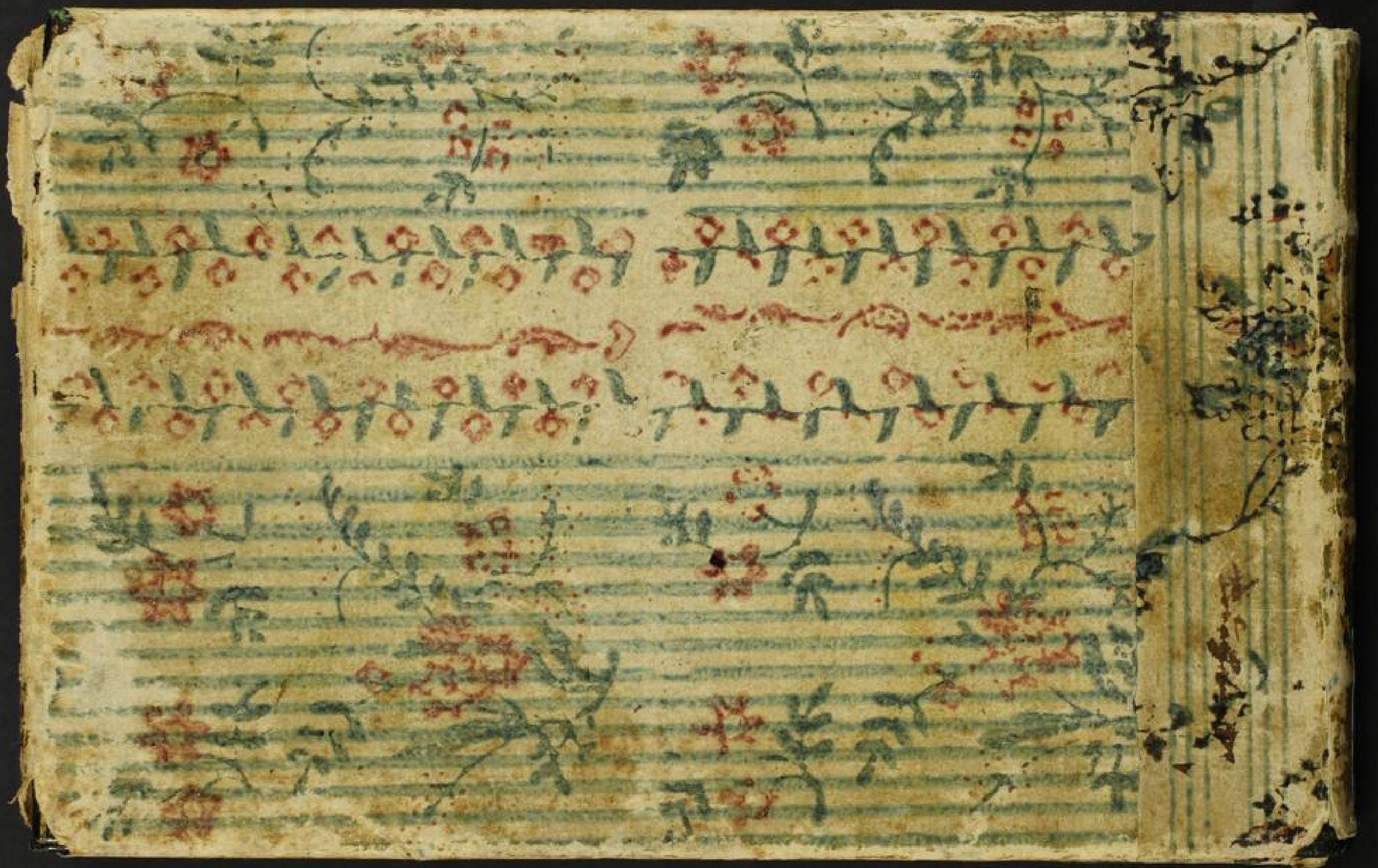

UNIVERSITÄTSBIBLIOTHEK
GIESSEN

F.O.S. M.V.O

Das Gesetz der Freundschaft!

Erst des hingeopferten Bluts langen Weihe —

dann Bund – auf ewig !! —

Friedrich Ludwig Emil Ortstein

Frankfurth a/m d. 26 Juli 1797.

I

UNIVERSITÄTSBIBLIOTHEK
GIESSEN

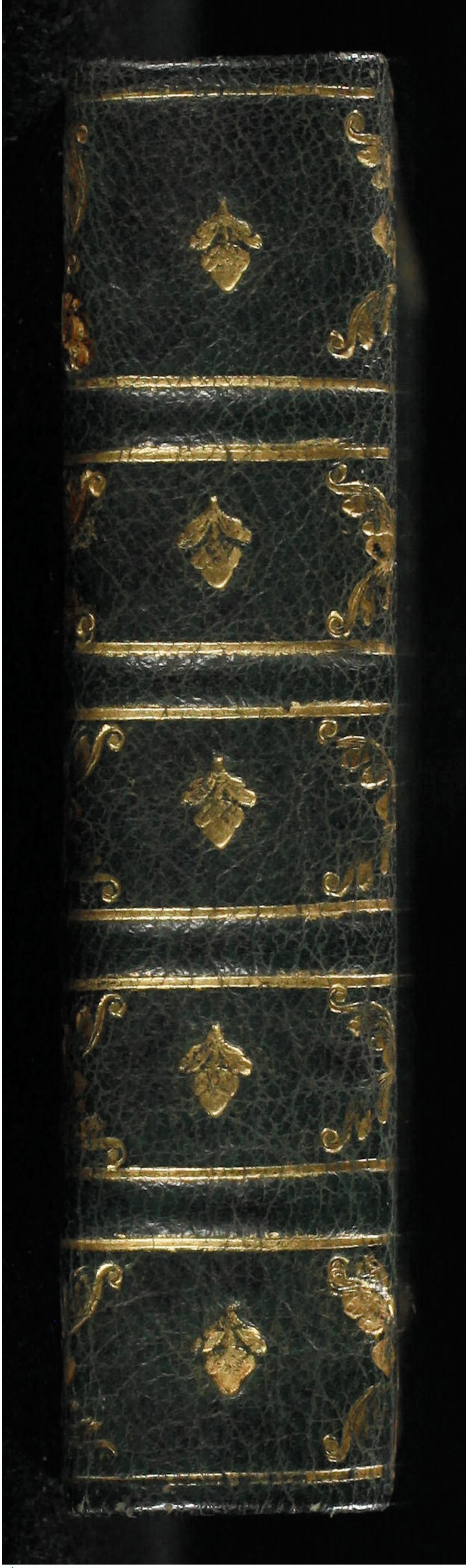

UNIVERSITÄTSBIBLIOTHEK
GIESSEN

Handschr.
NF
791

UNIVERSITÄTSBIBLIOTHEK
GIESSEN

UNIVERSITÄTSBIBLIOTHEK
GIESSEN

UNIVERSITÄTSBIBLIOTHEK
GIESSEN

UNIVERSITÄTSBIBLIOTHEK
GIESSEN

UNIVERSITÄTSBIBLIOTHEK
GIESSEN

UNIVERSITÄTSBIBLIOTHEK
GIESSEN

UNIVERSITÄTSBIBLIOTHEK
GIESSEN

UNIVERSITÄTSBIBLIOTHEK
GIESSEN

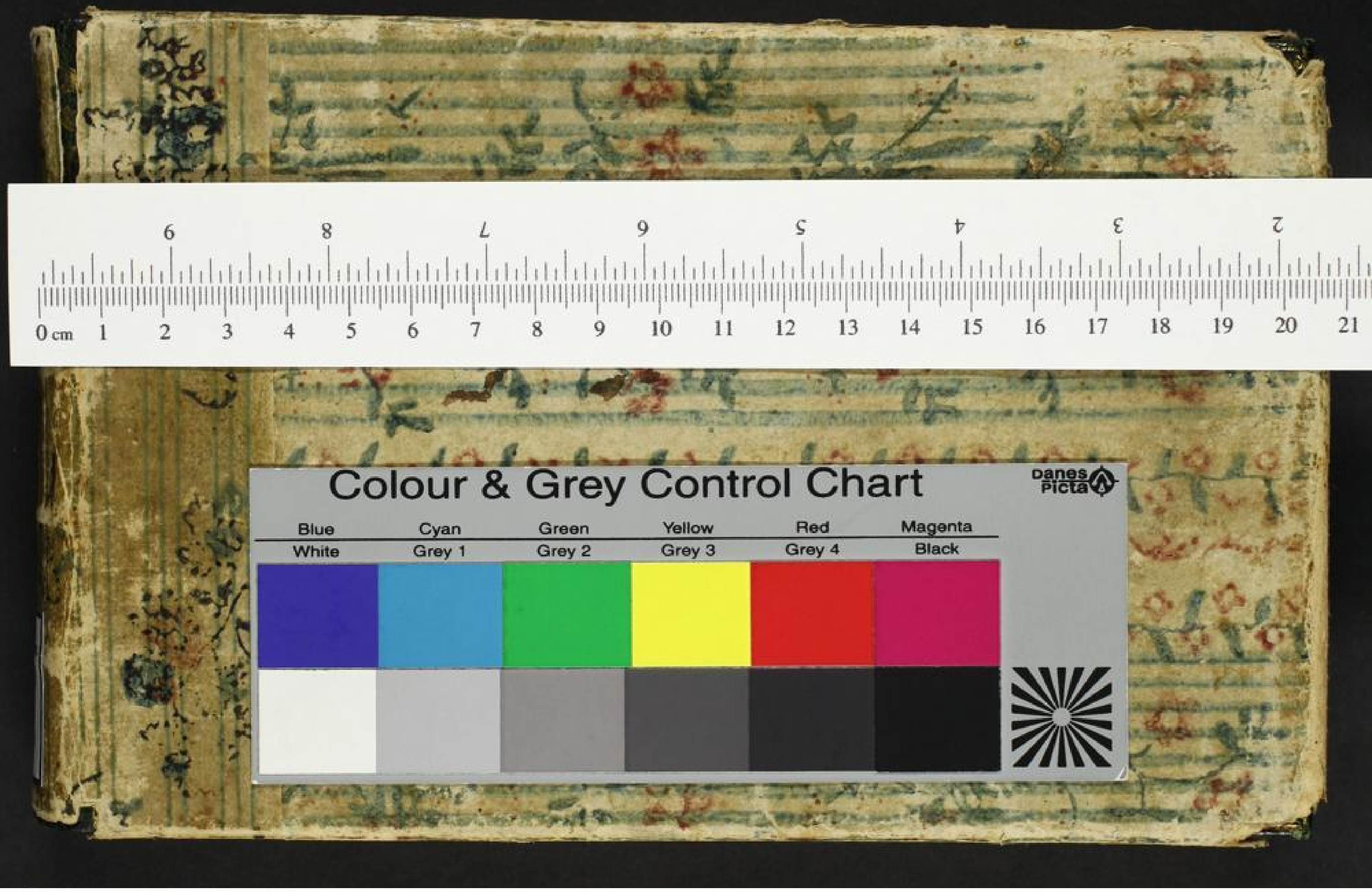

UNIVERSITÄTSBIBLIOTHEK
GIESSEN