Handschr
1217d

UNIVERSITÄTSBIBLIOTHEK
GIESSEN

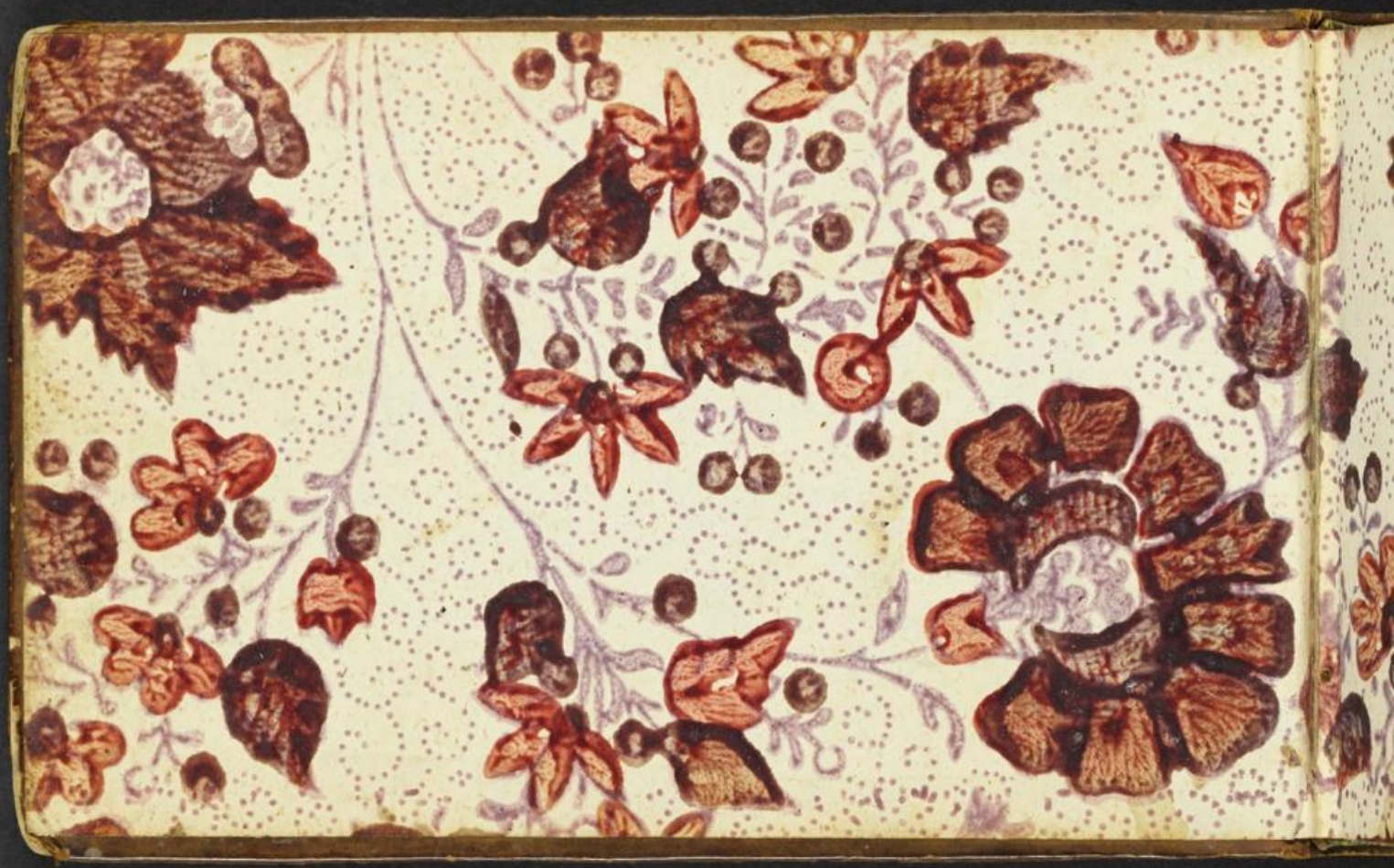

UNIVERSITÄTSBIBLIOTHEK
GIESSEN

UNIVERSITÄTSBIBLIOTHEK
GIESSEN

Hs. 1217 d

UNIVERSITÄTSBIBLIOTHEK
GIESSEN

UNIVERSITÄTSBIBLIOTHEK
GIESSEN

UNIVERSITÄTSBIBLIOTHEK
GIESSEN

Hessische Universitäts-Bibliothek • GIESSEN •

UNIVERSITÄTSBIBLIOTHEK
GIESSEN

UNIVERSITÄTSBIBLIOTHEK
GIESSEN

UNIVERSITÄTSBIBLIOTHEK
GIESSEN

UNIVERSITÄTSBIBLIOTHEK
GIESSEN

UNIVERSITÄTSBIBLIOTHEK
GIESSEN

UNIVERSITÄTSBIBLIOTHEK
GIESSEN

UNIVERSITÄTSBIBLIOTHEK
GIESSEN

UNIVERSITÄTSBIBLIOTHEK
GIESSEN

UNIVERSITÄTSBIBLIOTHEK
GIESSEN

UNIVERSITÄTSBIBLIOTHEK
GIESSEN

UNIVERSITÄTSBIBLIOTHEK
GIESSEN

UNIVERSITÄTSBIBLIOTHEK
GIESSEN

UNIVERSITÄTSBIBLIOTHEK
GIESSEN

UNIVERSITÄTSBIBLIOTHEK
GIESSEN

UNIVERSITÄTSBIBLIOTHEK
GIESSEN

UNIVERSITÄTSBIBLIOTHEK
GIESSEN

UNIVERSITÄTSBIBLIOTHEK
GIESSEN

UNIVERSITÄTSBIBLIOTHEK
GIESSEN

UNIVERSITÄTSBIBLIOTHEK
GIESSEN

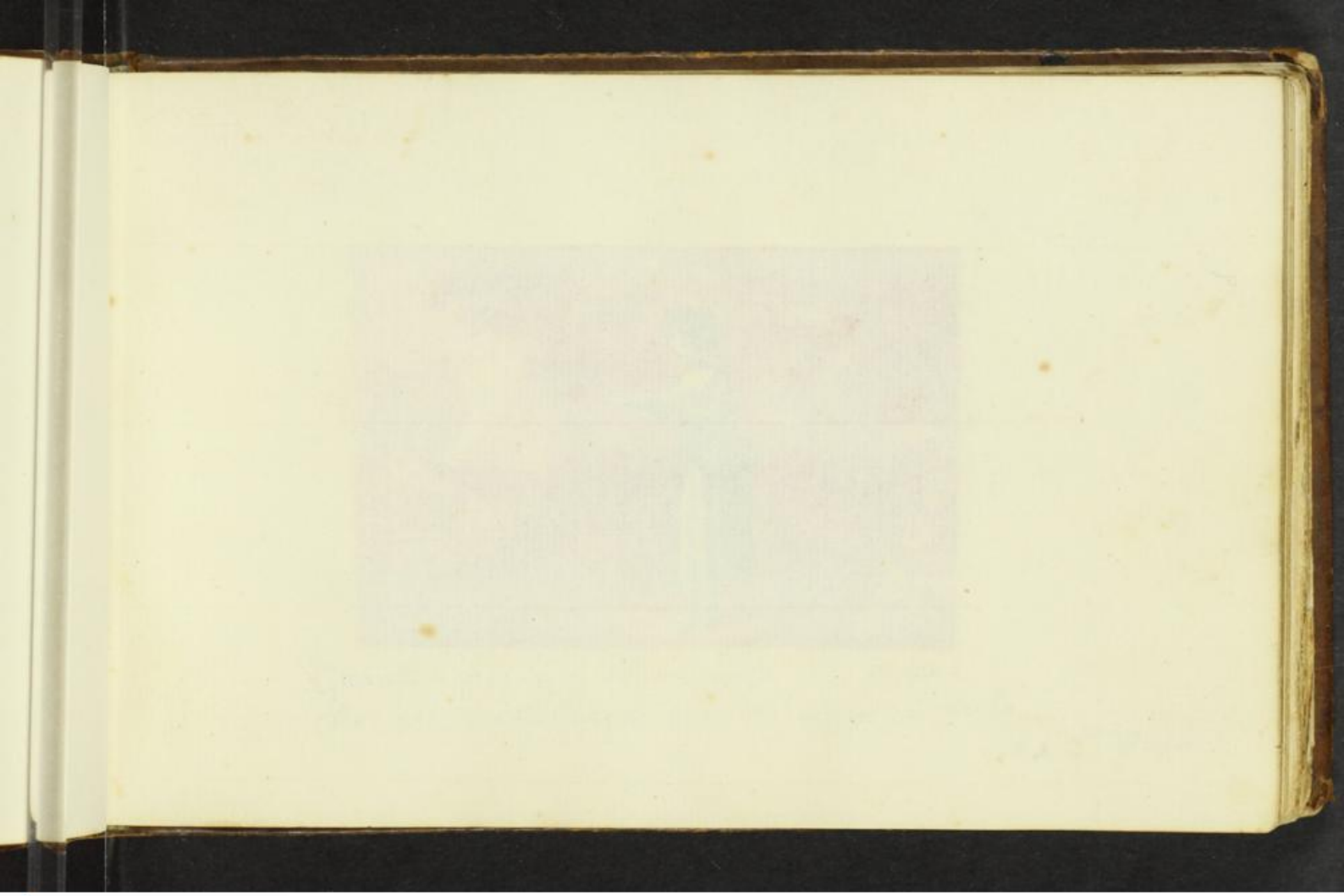

UNIVERSITÄTSBIBLIOTHEK
GIESSEN

Quante speranze seno porta il vento:
che gia l'contrario era ordinato in cielo

A.C.L. Grün

UNIVERSITÄTSBIBLIOTHEK
GIESSEN

Si recte iudicare voles, neminem, neque accusatorum neque reorum, cognoscito, sed ipsum ius.

Epictetus.

Nobilissimo et Ornatissimo Domino Possessori, Amico Aestimatissimo, magno apparatu in explendescentis paterna eruditionis decus gradienti, hoc, memoria testandique animi causa, apposuit,

D. Ludovicus Iodocus Mogen,
Academiae Giessenae h. t. Rector.
Giessae die 21. Jul. 1763.

UNIVERSITÄTSBIBLIOTHEK
GIESSEN

Arm ist der freundlose Herr einer Welt; Young.

Und ich, theuerster Freund, wäre ohne Ihre schätzbare Freundschaft unendlich weniger glücklich, als ich es bin.

Röhde

Gurin 13. April 1781.

UNIVERSITÄTSBIBLIOTHEK
GIESSEN

L'honneur pour but,
La Vertu pour guide.

Le Jour de Pâques
1761.

Daignez Monsieur et cher Ami, Vous
rappeller en lisant cette sentence que
Vous avez si bien employée d'un tendre
et sincère ami, qui sera éternellement
reconnoissant des Soins que Vous avez
pris pour me conduire au chemin de la
Vertu et qui est, pour toujours
Votre très-humble et
très-obeissant Serviteur G. C. de Golowkin

Cic.

Vt in fidibus musicorum aures vel minima sentiunt: sic nos, si aures ad diligentes iudices esse volumus animadversionesque vitiorum, magna intelligemus saepe ex parvis.

Quibus

Viro Praenobilissimo atque Doctissimo h. a. Professori, iurium Candidato dignissimo, de meliore sese commendat

D. Joannes Steph. Müller.

Giessae. Dab. XXII. Julij. a.r.s. MDCCLXIII.

Virtus Sibimet pulcherrima merces.

Honoris et memoriae caussa
Sir.

Georg. Henr. Ayrer D.
Consil. aul. Reg. et Antecessor

Gottingae d. III. Octobr.
Ahhcc LXIV.

UNIVERSITÄTSBIBLIOTHEK
GIESSEN

Tacitus.

Catti fortunam inter dubia, virtutem inter certa numerant.

Nobilissimo Domino Professori
Auditori suo per plures annos diligentissimo
sui memoriam commendaturus
scripsit

D. Franciscus Justus Karthold,
Prof. Juris Primar. Academ. Syndic. et
Consiliar. Aulicus Hasso-Darmstatinus.

Lissae d. XXX. Aug. CIↃ IↃCC LXIII.

UNIVERSITÄTSBIBLIOTHEK
GIESSEN

Patria est, ubi bene est.

Nobilissimo Dno Possessori
Auditori diligentissimo et amantissimo
memoriam mei commendaturus
Scripsi
Io. Christoph. Koch
Iur. Doctor. P. P. O. Cons. aul. hass.
Com. palat. caes. Acad. elect. mog.
erfurt. Scient. util. ord. et. Soc.
Ienens. teut. honor. Sodalis.
Giessae d. VIII. Sept. CIↃ ⅠↃCCLXIII.

UNIVERSITÄTSBIBLIOTHEK
GIESSEN

Maior sum, quam cui possit fortuna nocere,
Multaque vt eripiat, multo mihi plura relinquet

Goettingae
d. 27 Sept
1764

Egregium hoc viri boni symbolum
comem ac perpetuam sui memoriam
enixe commendaturus adponere non
dubitavit
Jo. Henr. Christ. de Selchow D.
Iurium Professor ordinarius et assessor
facult. iurid. Goetting.

UNIVERSITÄTSBIBLIOTHEK
GIESSEN

Medice vivere est pessime vivere,
Vitando posterius evitabis prius.

Nobilissimo Domino Assessori
Memoriae causa
Scripsit
Georgius Ludovicus Mefeld
Phil. et Medic. Doct. et P. P. O.

Giessae D. I. Novembr. MDCCLXIII

UNIVERSITÄTSBIBLIOTHEK
GIESSEN

Sola bona quae honesta.

Honoris et comis memoriae
causa scripsit
D. Christ. Frid. Geo. Meister
Consiliarius aulicus Regius
Prof. iur. ord. et facult.
iurid. Assessor
Gottingae d. 28. Sept. 1764.

UNIVERSITÄTSBIBLIOTHEK
GIESSEN

Virtus, virtus inquam, et conciliat amicitias, et conseruat; in ea est enim conuenientia rerum, in ea stabilitas, in ea constantia. Cic.

Memoriae caussa scripsit
Ernestus Thom, Prof. moral.
Giessae d. XII. Ap. MDCCLXIIII.

UNIVERSITÄTSBIBLIOTHEK
GIESSEN

Deo et reipublicae.

Honoris et memoriae causa

scripsit

Ioannes Stephanus Pütter

consil. reg. aul. et imp. publ. prof. ord.

in Georgia Augusta

Goettingae d. 1. Oct. 1764.

UNIVERSITÄTSBIBLIOTHEK
GIESSEN

Fortior est, qui se, quam qui fortissima vincit
Moenia.

Omnigenam felicitatem
Nobilissimo hujus albi Dno Possessori
Auditori suo perindustrio et perdilecto
precatus
Suique memoriam commendans
Scripsit
Andreas Boehm,
Phil: et Mathem. P.P.O. Bibl. Acad. Praefectus,
Academiae Scientiarum Electoralis Moguntinae
Erfordiensis et Socit. litter. Duisburgensis
Sodalis.
Giessae d. 20. Februar. A. 1764.

UNIVERSITÄTSBIBLIOTHEK
GIESSEN

Mayj

Nur nicht die Redlichkeit, sonst mag mir alles fehlen.

Hierdurch empfiehlet sich zu
geneigtem Andenken
des Herrn Besitzers dieses
Stammbuches

gehorsamster Diener
Justus Claproth D.
P. H. P.

Göttingen
d. 17 Oct.
1764.

UNIVERSITÄTSBIBLIOTHEK
GIESSEN

Semita certe

Felicis per virtutem patet vnica vitae.

Praenobilissimo h. A. Possessori
in sui memoriam
adiecit
Gottfried Achenwall
Iuris et Philosophiae P. P. O.
Acad. Georgiae Augusti h. t. Pro-Rector
d. Gottingae d. 26. Septbr. 1764.

UNIVERSITÄTSBIBLIOTHEK
GIESSEN

Ein zur Tugend geneigtes Gemüth machet seinen Besitzer gros: und pfleget ihn auch ohne Titel über das gemeine Volck zu erhöhen.

Hiermit empfiehlt sich
seinem sehr werthen Freund und Zuhörer
zu immerwährendem Andenken

Johann Georg Bechtold Professor Burgprediger
und Definitor.

Giessen den 23ten Januar 1765.

UNIVERSITÄTSBIBLIOTHEK
GIESSEN

Non nobis sed aliis vivimus

Haec pauca memoriae causa
adjecere voluit

Christianus Gottlieb Kiesewetter
Prof. et Syndic. ordin.

Göttingae
die 2. Octobr.
1764.

UNIVERSITÄTSBIBLIOTHEK
GIESSEN

In recto decus

Comes memoriae et benevolentiae
causa scripsit

Georgius Ludovicus Böhmer
Consiliarius Reg. Aul. et Prof
ser. ord. in Acad. Georgia Augusta.

Gottingae a. d. XXX. Sept. MDCCLXIV.

UNIVERSITÄTSBIBLIOTHEK
GIESSEN

UNIVERSITÄTSBIBLIOTHEK
GIESSEN

UNIVERSITÄTSBIBLIOTHEK
GIESSEN

Non tonsura facit monachum, non horrida vestis.

scripsit
Joh. Christ. Fried. Schulz
Ph. et LL. Or. P. P. O.
Giessae d. XV. Mart.
CIↃIↃCCLXXXIV

UNIVERSITÄTSBIBLIOTHEK
GIESSEN

Semper idem

C. H. Schmidt

UNIVERSITÄTSBIBLIOTHEK
GIESSEN

UNIVERSITÄTSBIBLIOTHEK
GIESSEN

Uz.

Mit mancher Blume lacht die rauhe Bahn des Lebens.

Cassel
den 2ten November
1768

Hiermit empfiehlt sich dem schätzbaren
Andencken des Herrn Besitzers,

Carl von Bülow.

UNIVERSITÄTSBIBLIOTHEK
GIESSEN

UNIVERSITÄTSBIBLIOTHEK
GIESSEN

UNIVERSITÄTSBIBLIOTHEK
GIESSEN

UNIVERSITÄTSBIBLIOTHEK
GIESSEN

So wie wir aus der Kinder Thaten
der reifern Jahre Trieb errathen
So prüft uns Gott in dieser Welt
Mit Fleiß lässt er uns Spiele wählen
Bis einstens den erwachsnen Seelen
die Puppe selbst nicht mehr gefällt

Göttingen
den 27 Sept.
1764

dem Andenken
des H. Besitzers
empfiehlt sich hiemit
Abraham Gotthelf Kästner
Prof. der Math. u. Phys.

UNIVERSITÄTSBIBLIOTHEK
GIESSEN

Ardua per praeceps gloria vadit iter.

Gottingae d. XXVII. Sept.
A. R. S. IↃIↃCCLXIV.

Honoris et memoriae
causſa ſcripſit
Io. Chriſtophorus Gatterer,
Hiſtor. Prof. Ordinar.
Societatum theotiſcarum, Regiae
Gottingenſis atque Altorfinae
Collega.

UNIVERSITÄTSBIBLIOTHEK
GIESSEN

Dum loquimur, fugerit invida
Aetas. Carpe diem, quam minimum credula postero.
Hor.

Giessae
D. XX. May
1772.

C. F. Knebel
Anspacensis

UNIVERSITÄTSBIBLIOTHEK
GIESSEN

Sic pagina iungit

If ~~no~~ basis bear my rising name
But the fall'n ruins of anothers fame;
Then teach me heav'n to scorn the guilty bay's
Drive from my breast that wretched lust of praise
Unblemish'd let me live ~~and~~ or die unknown
O! grant a honest fame or grant me none!

Pope.

Cassell. 7. Nov. 1768.

For memory's sake
R. E. Raspe.

UNIVERSITÄTSBIBLIOTHEK
GIESSEN

amicos

Vanitas Vanitatum! omnia Vanitas!

Hisce mei memoriam doctissimo
et humanissimo Koepfnero maxi-
mopere commendavi
Chrst. Adolphus Klotzius
Gottingae d. 28 Sept.
a. C. CIↃ CCLXIV.

UNIVERSITÄTSBIBLIOTHEK
GIESSEN

Glückselig der die Welt
für kein Elysium, für keine Hölle hält,
Nie so verderbt, als sie der Sittenrichter
Von seinem Thron — im sechsten Stockwerk sieht,
So lustig nie als jugendliche Dichter
Sie malen, wenn ihr hier von Wein und Phylis glüht!

Cassel,
den 12 7bre; 68.

Zum freundschaftlichen
Andenken geschrieben von
Carl Matthaei.

UNIVERSITÄTSBIBLIOTHEK
GIESSEN

Πρεπον ἐστι μη μονον Χριστιανους καλεισθαι ἀλλα και
ἐιναι

Honoris & memoriae caussa scripsit

Christian. Guilielm. Franciscus Walchius
S. T. D. et P. O.

In acad. Georg. Aug. d. XXVIIII. sept. c|o|p|cc|xiiii.

UNIVERSITÄTSBIBLIOTHEK
GIESSEN

UNIVERSITÄTSBIBLIOTHEK
GIESSEN

B. der Sprichw. Breitkopfs L. XVII, 16.

Mein Sohn laß gute Dinte im Dintenfaste seyn,
So gehst du einst mit Glory in Gottsheds Kreuzes ein

Gött. d. 27. Sept 1764.

J. D. Michaelis

UNIVERSITÄTSBIBLIOTHEK
GIESSEN

Non tam bene cum rebus humanis agitur,
ut meliora pluribus placeant.

Praenobilissimo Doctissimoque
Viro
memoriae causa
scribeb.
Samuel Christian. Hollmann
P. P. O.
Göttingae d. 2. Oct. 1764.

UNIVERSITÄTSBIBLIOTHEK
GIESSEN

UNIVERSITÄTSBIBLIOTHEK
GIESSEN

In Recto decus.

Goettingae
d: 2. Feb. 1764

Benevolae memoriae causa
scripsit
J. Tompson. P. P. C.

UNIVERSITÄTSBIBLIOTHEK
GIESSEN

Monarch im Reiche stolzer Tohren
Dich, hohes Glück verehr ich nicht!
Mir ward in Phillis mehr gebohren
Als alles was dein Tand verspricht.
Der Traum der Wachenden, die Ehre,
Der Sclavenstand der Eitelkeit
Schliesst dein Gefolg an Höf und Heere,
Biß es der letzte Schlaf befreyt.

Giessen d: 5ten huj:+
1764.

+ die vor Monat steht nicht einmal in d. ewigen Calender von Nürnberg.

S:M
D:E:A

Hiernich empfiehlet sich
ein aufrichtiger Freund zum
beständigen Andencken dem
Hochgeehrtesten B: d: St: B:
J: C. Weinbrenner aus dem
Nassauischen

Haller.

Geschätztes Nichts! der eiteln Ehre,
Dir baut das Alterthum Altäre,
Du bist noch jetzt der Gott der Welt.
Bezaubernd Unding! Rost der Ohren,
Des Wahnes Tochter, Wunsch der Thoren,
Was hast du denn das uns gefällt?

Göttingen d. 2ten October
1764.

Mein Freund
Erinneren Sie sich bey Durchlesung
dieser zeilen an ihren aufrichtigen
Freund
P. F. Ehrlicher
aus dem Heiligen Römischen Reich etc.

Sperat infestis metuit secundis
Alteram sortem bene praeparatum
Pectus

Exoptatissimam eamque constantem Praenobilissimo
atque Doctissimo Domino Possessori ex animo ad-
precans paucis his adiectis beneuolae Eius
memoriae se commendare voluit

Gustauus Bernhardus Beimann
J. V. D. Ph. Mag et P. P. O

Goettingae d. 28. Sept. 1764

UNIVERSITÄTSBIBLIOTHEK
GIESSEN

Multa petentibus
Desunt multa. Bene est, cui Deus obtulit
Parca, quod satis est, manu.

Beneuolae Clarissimi Domini Possessoris
memoriae sese commendaturus
haec scripsit
Ott. Dau. Henr. Becmann.
J. V. D. Ph. M. et P. P. O.

Goetting. d. 28. Sept. 1764.

UNIVERSITÄTSBIBLIOTHEK
GIESSEN

On ne peut vaincre l'amour qu'en fuyant. Contre un tel ennemi le vrai courage consiste à craindre, et à fuir; mais à fuir sans délibérer, et sans se donner à soi-même le tems de regarder jamais derrière soi.

à Cassel
le 6me Septbr 1785.

Souvenés vous toujours en lisant ces lignes De
Votre sincere et fidele ami
v Canngiesser

Ce n'est pas être sage
D'être plus sage qu'il ne faut.

Je m'estimerai heureux, très cher ami si ces lignes vous feront
quelque fois souvenir, ainsi en absence de votre sincer ami
G. L. de Cannegiesser a Cassell le 13 Oct. 1765.

UNIVERSITÄTSBIBLIOTHEK
GIESSEN

Felix est qui potuit rerum cognoscere causas.

his

Prænobilissimi Domini Possessoris
memoriæ se commendare voluit.

Christianus Wilhelmus Büttner.
Ph: D: et Professor p: o.

Göttingæ.
d: 30. Sept: 1764.

UNIVERSITÄTSBIBLIOTHEK
GIESSEN

Nulla dies sine linea

Honoris et memoriae causa
scribebat

M. Albert. Ludov. Fried. Meister
Philosoph. Prof. extraord.

Göettingae d. 28 Sept. 1764.

UNIVERSITÄTSBIBLIOTHEK
GIESSEN

Et miser nemo nisi comparatus.

Honoris et memoriæ caussa
scripsit.
M. Jo: Gottl: Segmann. Matheos et
Philosophiae Prof: P. O.
Cassellis die xxx. Aug: ɔɔlɔccxv.

UNIVERSITÄTSBIBLIOTHEK
GIESSEN

UNIVERSITÄTSBIBLIOTHEK
GIESSEN

So band uns nicht der Freundschaft Hand,
Wie uns des Mahlers Pinsel band!
Nein! sie verband nur unsre Herzen!
Du fliehest fort! Dein Kuß, Dein Blick,
Dein Arm, Dein Witz, mein Trost, mein Glück,
Ach alles, Höpfner, flieht mit Dir!
Nichts, Theuerster, nichts bleibet mir,
Als Traurigkeit und Gram und ungeheilte Schmerzen!

Mit eben der zärtlichsten Wehmuth, mit welcher ich diese traurige Zeilen schrieb, werde ich ewig Deinen Verlust beweinen. Ewig will ich mich zu meiner grösten Ehre nennen

Deinen
getreuesten Freund
Christian Henrich Zimmermann
aus Darmstatt.

Giessen am 21ten Januar 1765.

Didicisse fideliter artes
Emollit mores, nec sinit esse feros

Nobilissimo Domino Possessori
memoriae causa
Scripsit
Ludovicus Christianus Lichtenberg
L. L. C.

Gottingae D. XXX. Septembr. MDCCLXIV.

UNIVERSITÄTSBIBLIOTHEK
GIESSEN

Logau

Wie willst du weiße Lilien zu rothen Rosen machen.
Kiß eine Weiße Galathe, sie wird erröthend lachen

Göttingen d. 30. Sept.
1764.

Durch diese
wenige Zeilen empfiehlt
sich dem H. Besitzer dieses
Stammbuchs sein ergeben-
ster Diener Carl Eymes
aus Hessen Darmstadt b. R. b.

UNIVERSITÄTSBIBLIOTHEK
GIESSEN

UNIVERSITÄTSBIBLIOTHEK
GIESSEN

O Freundschaft! bestes Geschenk, das den Bewohnern der Erde
Der Vorsicht sorgende Hände gereicht;
Du bist der Sterblichen Glück! Selbst aus den Thälern des Jammers
Lockt dein Tritt Blumen der Freude hervor.
Ach daß es Seelen noch gibt, die deine Reize verkennen;
Die, nie die göttliche Triebe gefühlt;
Die ein aufrichtiger Kuß von feurigen Lippen gedrücket
In sympathetischen Seelen erweckt!

Giessen d. 18t. März
1764.

Der Tugend und dem Freunde treu.

Mein theuerster, geliebtester Freund!
Diß sey das Denkmal der Liebe, die ich Dir ewig für deine unschätzbare Freundschaft schuldig bin. Wo du auch hin kommen magst, so sey unser Gott mit dir. Ich empfehle mich aufs neue deiner treuen Freundschaft. Sie soll dereinst noch, wenn ich sterbe, mein liebster Ruhm seyn.

B. Müller aus Giessen d. G. G. Beflt.

Dein Leyser, dein Horaz und ich
Stehn um dich her, o schenck uns dich,
Doch schencke, Freund (: vergib mir, daß ich wähle:)
Dem Leyser nur den Leib und uns laß deine Seele.

Göttingen am 30ten
Sept: 1764.

Sie würden mir, mein liebster
Freund, vielleicht ohne meine Ver-
sicherung geglaubt haben, daß
ich ewig seyn werde
Derselben
ergebenster Freund und Diener.
J. C. Lichtenberg
Matg. C.

Si Vous voulez vivre sans chagrin
fuiés l'amour, le jeu, le vin.

à Guisen le 16 Xbr.
1764.
Symbole
Toûjours content.

Prenés cela, Monsieur, pour une
remarque d'une sincere amitié de
votre fidel amy et humble Serviteur
Jean frederic Bender de
Bouxwiller en Alsace

UNIVERSITÄTSBIBLIOTHEK
GIESSEN

UNIVERSITÄTSBIBLIOTHEK
GIESSEN

Two principles in human nature reign;
Self-love, to urge; and Reason, to restrain;
Nor this a good, nor that a bad we call,
Each works its end, to move, or govern all.

Pope.

Dear Friend!

By seeing these littles verses, remember you of your

Giessen. d. 12. Jan:
1765.

most dutyfull and faithfull Servant.
D. Gervinus Byzantinus.

UNIVERSITÄTSBIBLIOTHEK
GIESSEN

Stat sua cuique dies, breue et irreparabile tempus
Omnibus est vitae: sed famam extendere factis
Hoc virtutis opus. - - - - - - -

Virgilius.

Illud Poetae. Suauissime Hoepfnere! non minus ob virtutes tuas, quam arctissimae amicitiae nostrae Colendae causa apponere

Voluit.

Tuus ex interiore animi adfectu F. Gervinus, Bipontin. LL. C.
Giessae D. XII. Ian: CIƆIƆCCLXV.

UNIVERSITÄTSBIBLIOTHEK
GIESSEN

Die böse Welt.

Marforius fand an allen Sachen Mängel,
Er tadelt Gott Engel und Erzengel,
Und schalt darauf mit leichter Müh
Das menschliche Geschlecht, und das Geschlecht vom Vieh;
Er schalt den Hund, das Lam̄ das Crokodill ---
Vom Esel nur und Affen schwieg er still.

Gieß d. 15 Jenner
1765.

Sehen Sie dieses als
ein Denkmal der be-
sondern Hochachtung und
Freundschafft an, mit
welcher ich unverändert bin
Dero aufrichtig-er-
gebenster Fr. u. diener Petsch.
L.R.B.

VOLTAIRE.

Les beaux Arts font la gloire d'une Nation; Ils sont cheres au belles Ames; Il n'y a, que les Esprits durs et insipides, qu'ils les dedaignent.

à Guise
ce 15me Jenvier
1765.

Devise.
Sans fard!

MONSIEUR!

Je VOUS prie, de garder VOTRE tres chere Souvenir et VOTRE amitie la plus agreable a celui, qui sera avec l'Estime parfaite a iamais

VOTRE
treshumble et tres obeissant Serviteur et Ami
G. D. G. Jan. Etudiant en Th. et en B. L.

UNIVERSITÄTSBIBLIOTHEK
GIESSEN

No man's Abilities are so remarkably shining, as not to stand in need of a proper Opportunity, a Patron, and even the Praises of a Friend, to recommend them to the Notice of the World.

Dear Friend,

Giessen
Jan. 15th
1765.

May these few Lines be so happy, as to recall to Your very graceful Memory

Your
most obedient Servant
L. F. C. Jan
stud. in Law and Polit. arts.

UNIVERSITÄTSBIBLIOTHEK
GIESSEN

Cherchons une femme, qui ait de la vertu
sans appareil, des graces sans étude, de
l'amour sans libertinage, qui plaise sans
chercher à plaire.

à Giessen
le 19. Dec. 1764.

Symbl. Estimez la vertu.

Avec ces peu de mots
je me recommende à votre
souvenir, comme votre
tres humble et tres obeissant
Serviteur J. P. Krantz
Studiant en Theologie de
pays de Darmstadt.

UNIVERSITÄTSBIBLIOTHEK
GIESSEN

et Dieu complaire
Jamais mal faire
Chacun servir
Et bien mourir
C'est mon desir

Je vous prie Mr de
D'accorder Votre cher
souvenir au plus fidele
et au plus sincere de
Vos amis J. G. Stein Et en
du païs de Nassau droits.

à Giesen ce 17me du
mois de Decembre
1764.

UNIVERSITÄTSBIBLIOTHEK
GIESSEN

Nihil aeque oblectat animum quam
amicitia fidelis. Senec:

Giessae.
Die XIX: Decemb:
MDCLXIV:
Symb:
Memente mori.

Paucis hisce sempiternae
memoriae sese tradit
Honoratissime sue etnice
L: L: Munch. M:S:
Hasso Hermansteinien:

UNIVERSITÄTSBIBLIOTHEK
GIESSEN

O Traum der mich entzückt,
Was hab ich nicht erblickt!
Ich warf die müden glieder,
In einem Thale nieder,
Wo einen Bach der silbern floß
Ein schattigtes gebüsch umschloß.

Da sah ich durch die Sträuche
Mein Mägdgen bey dem Teiche
Es hatte sich zum Baden,
Der Kleider meist entladen,
Bis auf ein unfreudweis gewand,
Das keinem Lüftgen widerstand.

Der volle Busen lacht,
Den Jugend reizend macht.
Mein Blick blieb lüstern stehen
Bey diesen heitern Höhen
Wo Zephyr unter Lilien blies
Und sich die Wohlust fühlen ließ

Sie fieng nun an o Freuden!
Sich völlig auszukleiden
Doch ach! indem es geschiehet,
Erwach ich und sie fliehet,
O, hieß ich doch von neuem ein
Nun wird sie wohl im Wasser seyn!

Hiermit wolte sich dem Hochgeehrtesten Herrn besitzer
zu geneigten Andencken empfehlen ein aufrichtiger
Freund und Diener
J. F. Müller aus dem Darmstättischen

Ein Geist von Wahrheit voll, gewöhnt zu scharfen Schlüssen,
Entdecket da Beweiß, wo andre glauben müssen,
Und wo ihm das Gesetz vielleicht zu dunkel spricht
Versagt die Billigkeit ihm ihren Ausspruch nicht.
Durch ihn wird selbst das Recht, das so verworren scheint,
Ein bedeutlicher Bau, wo alles sich vereint.
Er sieht, wie ein Gesetz sich stets im andern gründet,
Den Menschen die Natur, der Staat den Bürger bindet.

Kästner.

Hochwohlgebohrner Herr.

Mit nie gefühlter Ehrfurcht schreibe ich mich in das St. Buch des Lieblings Asträens und der Musen ein. Und doch sind diese Buchstaben vergänglich; aber ein Hoeffner wird in dem Andenken jeder Nachwelt, sowie in den Herzen seiner jetzigen Verehrer leben. Ich bin stolz darauf mich nennen zu dürfen Dero Verehrer, Diener

Giessen, den 15. Hornung 1772. und verpflichtester Zuhörer C. C. Leuthorn.

Von Creutz

Des Weisen starke Brust wird ohne Hofnung nicht
Im schnellen Unfall seyn; nicht ohne Furcht
im Glücke.

Giessen
d. 22. Dec.
1764.

Hochedelgebohrner Herr! werthester Freund! Ich wünsche daß Sie, sich hierdurch bisweilen an denjenigen geneigt erinnern mögen, der da mit wahrer Hochachtung und Ergebenheit jederzeit seyn wird

Ihr
ganz ergebenster Diener
H. Neubauer, Med. St. aus Giessen

UNIVERSITÄTSBIBLIOTHEK
GIESSEN

UNIVERSITÄTSBIBLIOTHEK
GIESSEN

Tout vouloir est d'un fou, l'exces est son partage
La moderation est le tresor du sage

à Goettingue le 29 sept.
1764.

Monsieur
faites moi l'honneur
de vous souvenir
quelquefois de celui
qui fait gloire d'etre
Votre
tres obeissant serviteur
et fidel ami
J. L. Hallwachs.
Et en droit du païs
de Darmstadt.

UNIVERSITÄTSBIBLIOTHEK
GIESSEN

Gaudeant bene nati.

Gottingæ d. 29 Sept.
1764.

Hisce in perpetuam memoriam amicitiæ nostræ se comendare studet
Lud. Wachter Jr.
Darmstadinus.

UNIVERSITÄTSBIBLIOTHEK
GIESSEN

Epîtres diverses. Tom. II. p. 32.

Le Sens-Commun, l'Honneur et l'Ame en notre tems,
Sont trois points, sur lesquels on fait grace à nos gens.
Le titre d'honnête homme, est un titre, qu'on donne
A quiconque à propos fait valoir sa personne,
Et par le même abus, un Fourbe, un Imposteur,
S'il est homme à se battre, il est homme d'honneur;

En lisant Monsieur ce peu de mots, je me flatte, que Vous Vous Souviendrés en bonne part de l'homme du monde qui est avec le plus d'estime, et d'amitié

Monsieur

Votre très humble Serviteur
Charles Frederic Seifertheld
Etud: en Droit. d'Hal en Suabe

à Giesen
le 20. Janvier
1765.

O.C.C.

Devise
Point de repos, que
n'on a atteint le but.

UNIVERSITÄTSBIBLIOTHEK
GIESSEN

L'homme ne connoit pas jusqu'où va sa foiblesse;
Au sein de la folie il vante sa sagesse.
Enyvré d'amour propre il cherit ses talents,
Et de sa propre main se parfume des encens.

à Gottingue le 29. sept.
1764.

Monsieur
Daignez conserver votre precieux
Souvenir à Votre
tresobeissant serviteur et fidel ami
L. A. C. Grolman :: Et. en Dr.
du pais de Darmstadt

UNIVERSITÄTSBIBLIOTHEK
GIESSEN

La font:

Le Sage est Ménager du tems, et des paroles.

Gottengue le 29 Sept.
1764.

Monsieur
Conservez moi L'honneur de votre
Amitié, et Soiez persuader, que je serai
toujours, avec la plus forte passion
Votre
treshemble, et tres obeissant Serviteur
Frederic Charles Schegk.
Etud: es Droits d'Anspac

UNIVERSITÄTSBIBLIOTHEK
GIESSEN

UNIVERSITÄTSBIBLIOTHEK
GIESSEN

UNIVERSITÄTSBIBLIOTHEK
GIESSEN

UNIVERSITÄTSBIBLIOTHEK
GIESSEN

Die Tugend

Ihr Vorzug ist die Ruhe der Gemüther
Und ein gesichert Hertz das keinen Richter scheut
Groß ohne Stand, reich ohne Geitz und Güter
Von einer Lust erfüllt die nie ein Schmertz bereut,
Die Sorgen stets in die Gedult vergraben
Zu fürchten nichts zu hoffen alles haben

Durch diese wenige Zeilen
empfiehlet der Hlon Besitzer
dieses Stambuchs zum immerwährenden
Andenken, dessen Freund und Diener
P. E. Klipstein B.R.B. aus Darmstadt

Giessen d. 20t Jan.
1765.

Craignés Dieu et vous serés aimé de
tous les sages.

à Giessen le 28 janv:
1765.

Faites ceci mon trés-cher
ami et souvenés-vous quelque-
fois de moi, que je ne puis me
lasser de vous admirer, je croyés
d'être chr: votre trés-hum-
ble et trés-obeïssant serv:
G: Chr: Petri, étudiant en
theol:

UNIVERSITÄTSBIBLIOTHEK
GIESSEN

UNIVERSITÄTSBIBLIOTHEK
GIESSEN

UNIVERSITÄTSBIBLIOTHEK
GIESSEN

Pope

Die Tugend macht allein des Menschen Glück hienieden

Giessen
d. 16 Octbr. 1764.

Hiermit wollte sich dem Hl. Besitzer dieses Buchs als seinen Lehrer und theuren Freunde aufs beste empfehlen
H. W. L. H. Strecker aus dem Darmstättischen

UNIVERSITÄTSBIBLIOTHEK
GIESSEN

Dusch

Die Mode und der Wahn ertheilt der Welt Befehle
Der erste ~~[illegible]~~ für den Leib, der andere für die Seele.

Giessen d. 16ten Aug.
1764

Hiermit empfiehlet sich dem
Hr. B. d. St. B. ein aufrichtiger
Freund

Girsch.

aus dem Darmstädt.
der S. B.

UNIVERSITÄTSBIBLIOTHEK
GIESSEN

UNIVERSITÄTSBIBLIOTHEK
GIESSEN

Haller

Die mäßige natur allein kann glücklich machen.

Giessen den 16 decembr.
1764.

Hiermit empfiehlet sich
ein aufrichtiger freund
J. L. Engel
auf Giessen.

UNIVERSITÄTSBIBLIOTHEK
GIESSEN

Wer Weißheit liebt, ist liebenswerth,
Weil er den besten Schatz aus allem Gut erwehlet;
Wer Weißheit hat, dem ist beschert,
Was auf der weiten Welt den meisten Menschen fehlet.
Wohl also dem, der Weißheit liebt,
Und welchem sich dieselb' als Herrscherin ergiebt.

Hiermit empfiehlet sich zum beständigen Andencken dem Hochgeehrtesten H. B. V. St. B. ein aufrichtiger Freund.

Giessen den 17t. Decembr.
1764.

J. W. = Bocris. d. R. B. aus dem Fuldaischen

v. Cronegk.

Mein ganzes Leben sey in Zukunft
Dir geweiht!
Begeistre du mein Herz, o heilige
Einsamkeit!

Ich mache mir ein wesentliches Vergnügen daraus, Denenselben hierdurch die unbegrenzte Hochachtung bezeugen zu können, mit welcher ich die Ehre habe zu seyn

Dero
ganz gehorsamst ergebenster Diener
A. H. Truchseß v. Wetzhäusen

Giessen
22. Feb. 1772.

Den edlen Seelen quillt Vergnügen
Selbst aus Erfüllung ihrer Pflicht.
Freund, einem Armen Recht zu sprechen
Und, wenn die Unschuld weint, an Frevlern sie zu rächen,
Ist göttlicher, als ein Gedicht!

Uz.

Glücklich schätze ich mich, einen Rechts Lehrer in der Gesellschaft und dem vertrauten Umgange mit den Musen und Gratien auch als meinen Lehrer verehren zu können, wie ich denn ewig seyn werde

Derselben

ganz gehorsamst ergebenster Diener
C. Truchseß von Welzhausen.
aus Franken.

Giessen,
den 22. Febr:
1772.

UNIVERSITÄTSBIBLIOTHEK
GIESSEN

UNIVERSITÄTSBIBLIOTHEK
GIESSEN

UNIVERSITÄTSBIBLIOTHEK
GIESSEN

UNIVERSITÄTSBIBLIOTHEK
GIESSEN

UNIVERSITÄTSBIBLIOTHEK
GIESSEN

UNIVERSITÄTSBIBLIOTHEK
GIESSEN

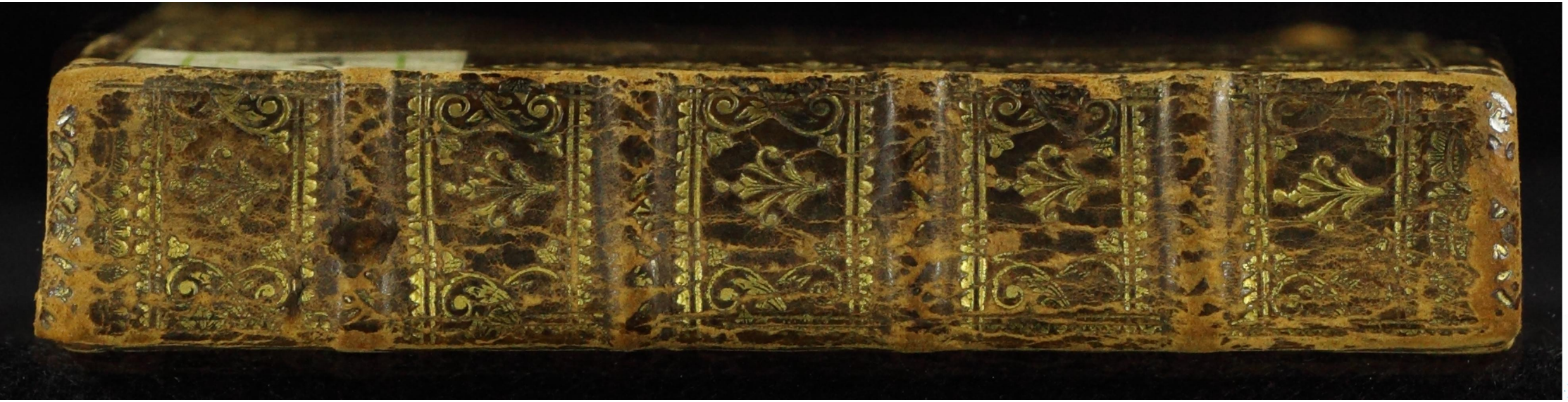

UNIVERSITÄTSBIBLIOTHEK
GIESSEN

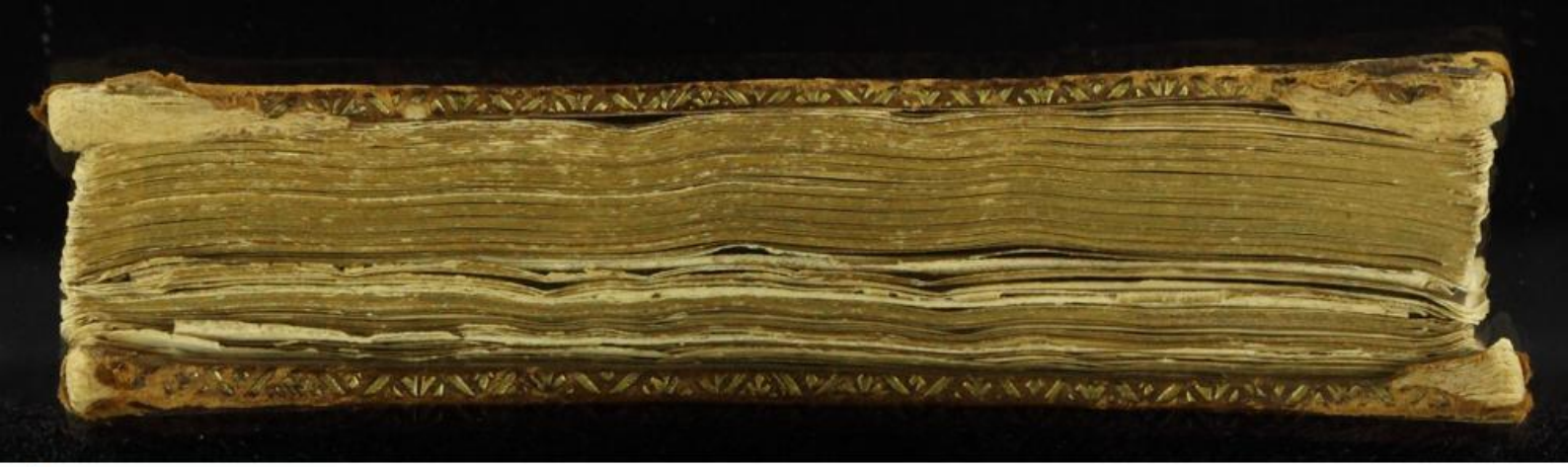

UNIVERSITÄTSBIBLIOTHEK
GIESSEN

UNIVERSITÄTSBIBLIOTHEK
GIESSEN

UNIVERSITÄTSBIBLIOTHEK
GIESSEN