UNIVERSITÄTSBIBLIOTHEK
GIESSEN

UNIVERSITÄTSBIBLIOTHEK
GIESSEN

UNIVERSITÄTSBIBLIOTHEK
GIESSEN

Notae, quaeso, obscenaque absint.

No 4.–

III H 0 4

Hs 1216 g

Gr. Hess. Univ.-
Bibliothek Giessen.

Es fehlt fol. 25/26. 85/86. 169/170. 31.I.1927. Dr. Koch.

UNIVERSITÄTSBIBLIOTHEK
GIESSEN

Der Freundschaft gewidmet

von

L. W. Pfaff. D. R. B.

aus dem Hessen=Darmstaedtischen.

Giesen 1792.

OBERHESSISCHER-VEREIN GIESSEN FÜR LOCALGESCHICHTE

Gr. Hess. Univ.-Bibliothek Giessen.

UNIVERSITÄTSBIBLIOTHEK GIESSEN

Gr. Hess. Univ.-
Bibliothek Giessen.

Die Unsterblichkeit ist ein großer Gedanke,
Ist des Schweißes der Edlen werth!

Klopstock.

Hirsten d. 14ten August
1794.

Hiermit empfiehlt sich zur wahren
aufrichtig und würdig Freundschaft
dem Hn. B. d. H.

Christian August Goldmann.
zeitiger Rektor zu Hatzfeld.

UNIVERSITÄTSBIBLIOTHEK
GIESSEN

UNIVERSITÄTSBIBLIOTHEK
GIESSEN

4.

UNIVERSITÄTSBIBLIOTHEK
GIESSEN

UNIVERSITÄTSBIBLIOTHEK
GIESSEN

6.

UNIVERSITÄTSBIBLIOTHEK
GIESSEN

UNIVERSITÄTSBIBLIOTHEK GIESSEN

UNIVERSITÄTSBIBLIOTHEK
GIESSEN

UNIVERSITÄTSBIBLIOTHEK
GIESSEN

Nach des Todtes Raube
Reift keine Traube
Blüht kein Mädchen mehr!

Giessen d: 21ten Maj
1792.

Zum Andenken Deines
wahren Freundes
L. F. Klingelhöffer d.
Lindenkopf.

UNIVERSITÄTSBIBLIOTHEK
GIESSEN

12.

UNIVERSITÄTSBIBLIOTHEK
GIESSEN

UNIVERSITÄTSBIBLIOTHEK
GIESSEN

UNIVERSITÄTSBIBLIOTHEK
GIESSEN

UNIVERSITÄTSBIBLIOTHEK
GIESSEN

belegt.

UNIVERSITÄTSBIBLIOTHEK
GIESSEN

Bitte vom Schicksal nicht, daß es den Pfad
mit Rosen dir bestreue,
Ach! sie welken gar bald, dann liegen
die Dornen im Pfad.

Wetzlar d. 12ten
Jul. 1792.

Dies sey dir Lieber! ein unauslöschliches Denkmal
unserer Freundschaft von Deinem
wahren Freund und Bruder
Joh. Diet. [illegible] aus Giessen.

18.

UNIVERSITÄTSBIBLIOTHEK
GIESSEN

UNIVERSITÄTSBIBLIOTHEK
GIESSEN

UNIVERSITÄTSBIBLIOTHEK
GIESSEN

UNIVERSITÄTSBIBLIOTHEK
GIESSEN

UNIVERSITÄTSBIBLIOTHEK
GIESSEN

UNIVERSITÄTSBIBLIOTHEK
GIESSEN

Fülle dein Hörner, o Freund hinweg!
bleiben die Redlichen beruhigt. (über der Zeile: auch wenn sie besiegt sind) Die
Sonne verhüllet (über der Zeile: zuweilen)
tief in die südlichen Wolken ihr Antlitz;
über die gewölbten Höhen (über der Zeile: das blicket sie wieder) freundlicher.

Ossian.

vive fortis,
fortiaque adversis oppone pectora rebus!
Hor.
Gießen im May 1792.

Zog im Herbst 92 ab.

Der ewigen Freundschaft
gewidmet von J. Fried. [illegible]
d. Theol. B. aus dem
Darmstädtischen.

fol. 25/26
fehlt.
31.I.1928. Koch.

Fide, sed cui fidas, vide.

Traue, schaue, wem.

Freunde in der Noth,
gehen 99. auf ein Loth.

Gießen den 6ten Junii
1792.

Memento tui, etiam
in absentia, amici
fidelissimi
J W Ehemannt.

UNIVERSITÄTSBIBLIOTHEK
GIESSEN

Wandele auf Rosen.

Giessen den 25ten Novbr:
1794.

VD.

bey Durchlesung dieses
erinnere dich deines
treuen Freundes
Georg Otto. der R. befl.

UNIVERSITÄTSBIBLIOTHEK
GIESSEN

UNIVERSITÄTSBIBLIOTHEK
GIESSEN

UNIVERSITÄTSBIBLIOTHEK
GIESSEN

UNIVERSITÄTSBIBLIOTHEK
GIESSEN

UNIVERSITÄTSBIBLIOTHEK
GIESSEN

UNIVERSITÄTSBIBLIOTHEK
GIESSEN

UNIVERSITÄTSBIBLIOTHEK GIESSEN

UNIVERSITÄTSBIBLIOTHEK
GIESSEN

UNIVERSITÄTSBIBLIOTHEK
GIESSEN

UNIVERSITÄTSBIBLIOTHEK
GIESSEN

UNIVERSITÄTSBIBLIOTHEK
GIESSEN

Lasset keine Nachtigall
Unbehorcht verstummen,
Keine Biene im Frühlingsthal
Unbelauscht entsummen;
Schmeckt solang es Gott erlaubt
Küß und süße Trauben,
Bis der Tod der alles raubt,
Kommt, auch sie zu rauben!

Giessen den 21t May
1792.
Wurde 94. Bergprediger
in Thalitter.

Gedenke hierbei deines
ewig treuen Freundes
J. Klingelhoeffer d. G. G. B.
v. Biedenkopf

Jugendfreunde, Jugendfreunde!
Und auch unser? Brüder, neue!
Mir im Busen fühlt es täglich:
Treue fest u. unbeweglich;
Unser Bund wird ewig stehen!!

Giessen im März
1793

Symb. Nec minis, Nec donis.

Denkmal
aufrichtiger Freundschaft
von
K. C. Hankel d. G. G. B.
aus Saarbrücken.

Ein jeder glaubt seinen Träumen,
Ein Kenner sucht Antiken
Ein Dichter seufzt bei seinen Reimen,
Und [illegible] um den Heiligen.
[illegible] Monarchen sieht mit Schlüsseln,
Ein Liebling der Astrologin;
Und alten Mädchen träumet von Küssen,
Denn was ist wichtiger für sie?

Gießen den 11ten September
1794. den Tag vor meiner
Abreise.
[illegible]
Medizin u. Kunst.

Zum beständigen Andenken
von deinem dich aufrichtig lie-
benden Freund u. Br. J. G. Spener
d. R. u. K. B. der Arzneywissenschaft
Grünberg

Denn ist der freundlichste Schwur einer Welt
ein Schatz für einen Freund hingeben ist auch
Gewinn.

Young.

Gießen im Septbr.
1794.

Symbol.
Keine Neigung.

Zum Andenken aufrichtiger
Freundschaft v. J. J.
Leitdecker d. G. G. B.
a. Darmstadt.

Nihil contra conscientiam
Nihil sine conscientiâ,

Giessae die 1. Octobr.
1794.

Haec pauca memoriae
caussa adjecit possessori
doctissimo nec non hono-
ratissimo hujus albi
amicus fidelissimus
J. C. A. Staun
Jurispr: stud.

UNIVERSITÄTSBIBLIOTHEK
GIESSEN

UNIVERSITÄTSBIBLIOTHEK
GIESSEN

UNIVERSITÄTSBIBLIOTHEK
GIESSEN

UNIVERSITÄTSBIBLIOTHEK
GIESSEN

Bey mir ist Spiel und Tanz vorbey
Das lachen ist vorüber.

Giessen
den 15ten Merz
1793.

Hiermit empfiehlt sich
zum andenken Dein
Freund und bruder
A. W. Haarlind.
d. R. B. aus dem Darm=
städtisch.

Auf, auf den Säbel aus,
Wir trotzen der Gefahr,
Gegen Schlacht-Getümmel
Wie gegen Schmaus
Ein freudiger Husar.

L.
C. —— 1.
C.

Zog im Herbst 92. ab.

Bey Durchsehung dieser
Zeilen gedenk an deinen
treuen Freund L. Wagner
v. Zweybrücken d. Rechte
beflissenen in Giessen.
1792.

UNIVERSITÄTSBIBLIOTHEK
GIESSEN

UNIVERSITÄTSBIBLIOTHEK
GIESSEN

UNIVERSITÄTSBIBLIOTHEK
GIESSEN

UNIVERSITÄTSBIBLIOTHEK
GIESSEN

UNIVERSITÄTSBIBLIOTHEK
GIESSEN

UNIVERSITÄTSBIBLIOTHEK
GIESSEN

56.

UNIVERSITÄTSBIBLIOTHEK
GIESSEN

UNIVERSITÄTSBIBLIOTHEK GIESSEN

UNIVERSITÄTSBIBLIOTHEK
GIESSEN

UNIVERSITÄTSBIBLIOTHEK
GIESSEN

UNIVERSITÄTSBIBLIOTHEK
GIESSEN

UNIVERSITÄTSBIBLIOTHEK
GIESSEN

UNIVERSITÄTSBIBLIOTHEK
GIESSEN

UNIVERSITÄTSBIBLIOTHEK
GIESSEN

Die stille Wirkung des redlichen Mannes ist wie das Fortschreiten der Natur.

Giessen im Decemb. 1796.

Hiermit empfiehlt sich Ihrer sehr schäzbaren Freundschaft.

J. H. Sch. repp. d GG. R. z den Niederhessischen

Nur der Mann mit edler Seele
Ist ein Engel auf der Welt,
Er sey König oder zähle
Sein erbettelt [illegible].

Von
Deinem
Freund

Giessen
d. 11ten 7br.
94.

W. Sch[illegible] d. R. R. Accessist
zu Giessen.

UNIVERSITÄTSBIBLIOTHEK
GIESSEN

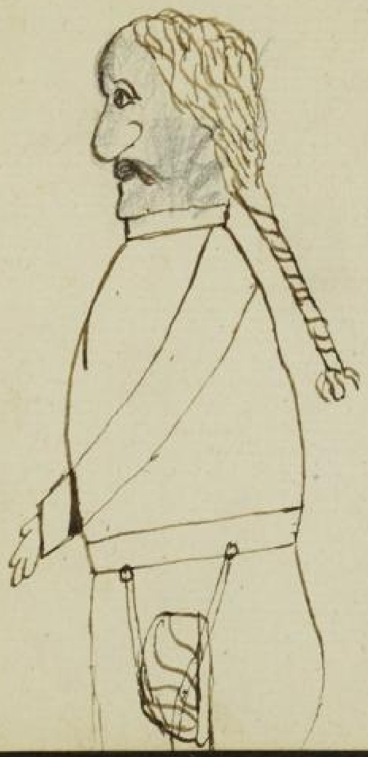

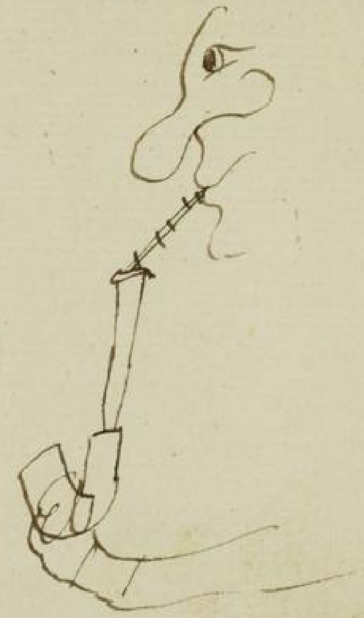

UNIVERSITÄTSBIBLIOTHEK
GIESSEN

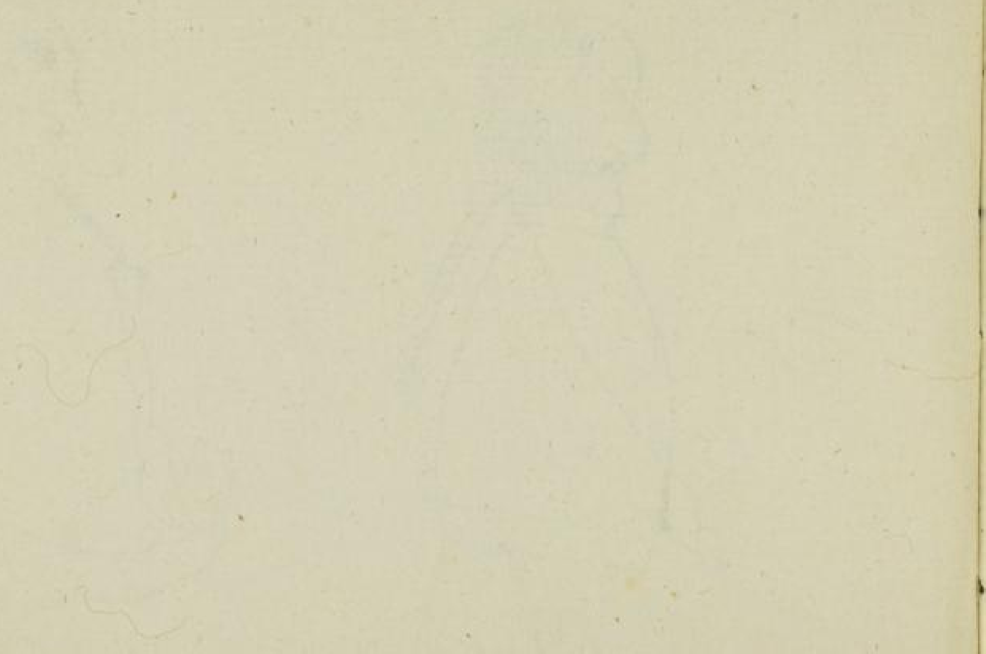

UNIVERSITÄTSBIBLIOTHEK
GIESSEN

UNIVERSITÄTSBIBLIOTHEK
GIESSEN

UNIVERSITÄTSBIBLIOTHEK
GIESSEN

UNIVERSITÄTSBIBLIOTHEK
GIESSEN

UNIVERSITÄTSBIBLIOTHEK
GIESSEN

UNIVERSITÄTSBIBLIOTHEK
GIESSEN

74.

UNIVERSITÄTSBIBLIOTHEK
GIESSEN

UNIVERSITÄTSBIBLIOTHEK
GIESSEN

76.

UNIVERSITÄTSBIBLIOTHEK
GIESSEN

UNIVERSITÄTSBIBLIOTHEK
GIESSEN

UNIVERSITÄTSBIBLIOTHEK
GIESSEN

UNIVERSITÄTSBIBLIOTHEK
GIESSEN

UNIVERSITÄTSBIBLIOTHEK
GIESSEN

UNIVERSITÄTSBIBLIOTHEK
GIESSEN

UNIVERSITÄTSBIBLIOTHEK
GIESSEN

UNIVERSITÄTSBIBLIOTHEK
GIESSEN

Liebe ist die schönste Heiterkeit
des Lebens!

Freundschafts- Denkmal
v. Ihrem aufrichtig Freund
Fr. C. Hutsch. d. [illegible] R. a. d. Pfalz.

Giessen im July 1792

Ging im Herbst 92. nach Haus.

fol. 85/86 fehlt
31. I. 1928. Koch.

Freund! wenn du einst fideliter
dein Weib hast an der Hand
So denk an unsere Wanderschaft
durch das Schlesier Land.

Geschrieben auf der
Hauptwache zu
Kopsdorf. d. 28ten Julij
1792

Zur Erinnerung geschrieben
von
Deinem aufrichtigen Bruder,
Schroers. Fr. A.
Oran: Nassovicus

Ging kurz darauf
in kaiserliche Dienste,
unter das Kurassier=
Regt. Nassau Usingen.

UNIVERSITÄTSBIBLIOTHEK
GIESSEN

Glücklich, wenn der May des Lebens
Wohlgenützt entflieht,
Daß ihm auch noch spät im Herbste
Der Zufriedenheit Blumen blüht.

Gießen im März
1793.

Zum freundschaftlichen
Andenken
von
F. Altenau d. G. G. B.
z. Roda a. Walde
in Westphalen.

UNIVERSITÄTSBIBLIOTHEK
GIESSEN

UNIVERSITÄTSBIBLIOTHEK
GIESSEN

UNIVERSITÄTSBIBLIOTHEK
GIESSEN

Wandere du!

Dein

Gießen den 16 Jun.
1792.

Freund u. Vetter
E. Koehler

Wurde im Januar 93. Lieutenant
bei dem 2ten Bataillon des Leibre-
giments v. Hessen Darmst.

UNIVERSITÄTSBIBLIOTHEK
GIESSEN

UNIVERSITÄTSBIBLIOTHEK
GIESSEN

UNIVERSITÄTSBIBLIOTHEK
GIESSEN

UNIVERSITÄTSBIBLIOTHEK
GIESSEN

UNIVERSITÄTSBIBLIOTHEK
GIESSEN

98.

Hundert tausend Thaler Geld,
Ein Mädchen das Dir wohlgefällt,
Schön und ohne Mängel;
Sei, Vetter! bald Dein Eigenthum,
Es führe Dich die Holde,
Mit sich in das Elisium,
Es blühe wo Du wandelst hin,
Rosen, Veilchen und Jasmin.

[illegible],
am 27.ten Juli 1792.

Vergeßt du nie den Verfas=
ser [illegible], so wie auch nie
Deinen treuen Freund [illegible]

v. M. W.
4. 11. 100

[illegible] nach Darmstadt.

Freundschaft, Vaterland, Natur,
Süße, zauberische Bande!
Ihr beglückt die Menschen nur.

Gießen d. 21t. Jul: 1792.

Unveränderlich dein ~~Ihr~~ Fr:
Fr: G: L: Hedemann d: G:
G: Bfl: a. d: Darmstdt:

Dem Freunde die Hand und das Herz,
Dem Feinde die Stirn und die Brust.

Giessen im May
1794.

p. E. m.

Symbol:
Omnia vincit labor improbus.

Freundschaftsdenkmal
errichtet von
Dein ~~Ihrem~~ aufrichtigem Freund
L. H. Erdmann II. d. G. G. B.
a. d. Darmstadt.

Fest und ewig sind die Banden, welche Liebe und Freundschaft knüpfte; Erinnerung an sie, folgt auch noch jenseit des Grabes.

Dieß sey ein stetes Denk-
mal der Freundschaft von
Ihrem
aufrichtigen wahren Freund
Carl Aug: Kranz. d. g. g. Bfl.
aus
dem Darmstädtischen.

Giesen
d. 22ten Octbr:
1794.

Symb:
Treue u. Wahrheit.

UNIVERSITÄTSBIBLIOTHEK
GIESSEN

UNIVERSITÄTSBIBLIOTHEK
GIESSEN

UNIVERSITÄTSBIBLIOTHEK
GIESSEN

UNIVERSITÄTSBIBLIOTHEK
GIESSEN

UNIVERSITÄTSBIBLIOTHEK
GIESSEN

UNIVERSITÄTSBIBLIOTHEK
GIESSEN

— — — Sed omnes una manet nox
Et semel calcanda via leti. —

Horat.

Gissae die VIII Calend:
Septembr. M.D.CCLXCII.
Symbl.
Nec minis nec donis.

V.
H. C.
C. F.

In sempiternam memoriam amicitiae sincerissimae pauca haec scripsit
H. C. Schaum.
Hasso-Darmstadiensis.

UNIVERSITÄTSBIBLIOTHEK
GIESSEN

Tapfer, frey und treu und gut,
Zählt mehr, dann Ahnenblut.

Giessen am 20ten Jul
1792.

Symb:
Ubi bene ibi patria

Denkmahl ein unverloschen-
der Freundschaft von
Deinem aufrichtigen
Freund und ~~Bruder~~
L. Müller aus dem Darm-
städtischen. d. Rr. B. C.

UNIVERSITÄTSBIBLIOTHEK
GIESSEN

Wohl mir beyn Mondesschimmer
ein Mädchen, einen Freund,
Und beyde, mir auf immer
mit warmem Sinn vereint.

Zur Erinnerung an Fr. Rausch d. R. R. aus Straßburg.

Gießen den 8ten Hornung 1798.

Hülfe, wo die Unschuld weint.

O. K.

UNIVERSITÄTSBIBLIOTHEK
GIESSEN

UNIVERSITÄTSBIBLIOTHEK
GIESSEN

Nur Gold genug, so ist die Welt zum Kauf
ein goldner Schlüssel Freund schließt alle
Schlösser auf.

Giessen den 19ten Sept.
1792

Zum Denkmal
der Freundschaft
schrieb dieses ihr
Freund Weizaufer
J. M. Gaub aus
Darmstadt

Tugend ist die Mutter des Glücks;
wer die Tochter haben will,
halt sich mit der Mutter!

Gießen im August
1792.

Symb:
ne quid nimis!!

V. T. S.

Freundschafts Denkmahl
von
Deinem Fr: und Br. [illegible]
d: Theol: C. b. d. Darmstadt

Ihr Brüder!

Nur der Zufriedene ist glücklich.

Denkmal aufrichtiger Freundschaft von
L. C. L. Hoffmann v. Massenheim im
Darmstädtischen. Giessen im Juni
1792.

UNIVERSITÄTSBIBLIOTHEK
GIESSEN

Reizvoll klinget des Ruhms lockender Silberton
Und die Unsterblichkeit ist ein großer Gedanke
Ist des Schweißes der Edlen werth.

Wiesbad. 13t Febr.
1793.

Wurde im Jahr 95 Lieute-
nant bey dem 2t Bataillon
Landgraf.

Zur Erinnerung in der Fer-
ne von Deinem
Freund und Br.
Ludwig Grolman, Cadet
in Holländischen Dien-
sten bey dem Regi-
ment von Hardt.

UNIVERSITÄTSBIBLIOTHEK
GIESSEN

Bonneville Employé à la Trésorerie
Nationale près le payeur général
de l'Armée de Mayence.

Giessen le 5 pluviose an 6. de la
Rep.

Im Unglück groß, im Glück bescheiden,
Nur das ist einem Weisen eigen.

Giessen am 19. July
1793.

Zog im Herbst 95 ab.

Hiermit empfiehlt sich
zu immerwährendem An-
denken Ihr wahrer Fr:
F. L. Hoffmann, d. R. B.
aus Darmstadt.

UNIVERSITÄTSBIBLIOTHEK
GIESSEN

Das Leben wär ein Jammerthal
Voll Grillenfang und Gicht,
Wüchs' und zur Lindrung unsrer Qual,
Der edle Rheinwein nicht.

Erinnerlicher Lieber [illegible]
von deinem Freund u. Br.
L. Grolman Th. d. R. G.
d. Giessen

Giessen im März 1792.

Gieng im Herbst
1794 nach Erlangen.
und erlangte im fol-
genden Jahre die Doctor
Würde in Giessen.

Warum Freunde trennt nur der Tod!

Giessen im May 1792

VK.

wurde im Jahr 93 Lieutenant bei dem 1ten Leib-Grenadier Bat. von Hessen Darmstadt.

Erinnere dich, Bester an deinen dich zärtlich liebenden Freund und Bruder Ludwig [illegible] v. D. aus Giessen.

UNIVERSITÄTSBIBLIOTHEK
GIESSEN

UNIVERSITÄTSBIBLIOTHEK
GIESSEN

Freundschaft Vaterland Natur
süße zauberische Bande
Ihr beglückt die Menschen nur

Giessen im
August 1792

Freundschafts
Denkmal von
Deinem
F. A. Schenck d. R. C.
Adam Darmstadt
Stud.

Schön ist nur Wein und Schwelgerey
Und dann die schönen Kinder,
Wer die nicht liebt, der ist ein Bley
Gott tröst den armen Sünder!

Erxdorf im Lager d. 29t Juli
1798.

Symb:
Schwarz Brod u. Freiheit!!!

FC

Dein treuer Freund u. Bruder Frey
Heumann. d. g. g. b.

b. dem Cantor Wiewald
lag im Frühjahr 94. ab und ging nach Haus.

UNIVERSITÄTSBIBLIOTHEK
GIESSEN

Nur wenige Zeit ist seit unserer Bekanntschaft verflossen; doch hat sich schon Ihr liebevolles gütiges Betragen gerechte Ansprüche auf meine Zuneigung erworben. Gewiß werde ich Ihre Güte immer mit lebhaftem Dank erkennen, und nie der angenehmen Tage vergessen, die ich in Ihrer Gesellschaft zubrachte. Möchten Sie sich meiner mit Liebe erinnern!

Gießen im 8br: 94.

Symb:
Trau keinem Freunde sonder Mängel
Und lieb ein Mädchen, keinen Engel!

Dieß, mein Theuerster! eine Erinnerung an ihren Sie aufrichtig liebenden Freund Fr: Weitershausen aus der Herrschaft Itter d. iur: prud: beflß:

UNIVERSITÄTSBIBLIOTHEK
GIESSEN

UNIVERSITÄTSBIBLIOTHEK
GIESSEN

UNIVERSITÄTSBIBLIOTHEK
GIESSEN

Wer Gott und schöne Mädchen liebt
Doch beydes wie er soll;
Der lebt auf Erden stets vergnügt
Im Himmel gehts ihm wohl!

Giessen im Julis
1792.

Ewig Dein aufrichtiger
Freund u. Bruder
L. C. Schuler
d. R. b. aus Darmstadt.

gest. im Frühjahr 95 a. d.

Unsrer Jugend
voll der Tugend,
voll der Freundschaft heilig seyn.

Giessen am
8ten Augst
1792.

Dein Fr: ud Br: Schkrauß
d. R. B. z Giessen.

S. J. Stein.

UNIVERSITÄTSBIBLIOTHEK
GIESSEN

138.

UNIVERSITÄTSBIBLIOTHEK
GIESSEN

UNIVERSITÄTSBIBLIOTHEK
GIESSEN

Reitzvoll klinget des Ruhms lockender Silberton
In das schlagende Herz, und die Unsterblichkeit
Ist ein groser Gedanke
Ist des Ringens des Edlen werth;
Aber süßer noch, schöner und reitzender
In dem Arm des Freundes zu wissen ein Freund zu seyn
So das Leben geniessen
Nicht unwürdig der Ewigkeit. — Klopstock

Giessen im July 1792.

Symb:
C'est bien vivre que de vivre pour l'eternité

[illegible]

bey dem ungehaushalter Fr. d. Gr.
Dietzenbach d. G. G. Verf.
& der Grafschaft Hanau Lichtenberg

 Freun=

Freundschaft bringt sicher durch brausende Meere,
Achtet nicht Wetter, nicht stürmende Nord,
Hebt uns zum Ufer, trocknet die Zähre
Lindert den Jammer durch freundliches Wort;
Weh dem Armen der ohne Gefährten
Traurig die Pfade des Lebens durchschleicht
Dem, wenn ihm Stürme die Hoffnung zerstöhrt
Keiner zu Hülfe die Arme gereicht.

Im Lager zwischen Neu-
dorf u. Weissenberg
d. 28 Juli zur Wacht.
Laub. R.

Vergesse nie des
Lärms und dessen Eimer.
man. d. J. L. b. Groß!

Wurde kurz darauf Unteroffizier
bei'm 2ten Bataillon Landwehr in Giessen.
Ist jetzt Lieutenant bei dem nämlich. Batal.

Der biedre Teutsche spricht nicht viel,
Kurz ist sein Wort, stark sein Gefühl,
Er ist ein Zögling der Natur,
Ein Handschlag gilt ihm mehr als Schwur,
Gott liebt er, ist den Obern treu,
Weibern hold — und doch kein Sclav dabey
Gerad und ehrlich ist sein Brauch,
Wie er spricht, so denkt er auch.

Symb: Chacun à son goût.

am 28ten July 1792. Zum Denkmal der Freundschaft geschrieben auf der Hauptwache bey Krofdorf, von L. C. Ludwig d. R. B. aus d. Darmstädtischen

Zog im Frühling 94 ab und ging nach Erlangen.

UNIVERSITÄTSBIBLIOTHEK
GIESSEN

UNIVERSITÄTSBIBLIOTHEK
GIESSEN

Freundschaft ist ein Rosenstock auf Rissen,
Liebe, ein schwaches Röschen zum Platzumgehen.

Gießen d. 9ten Junij
1792.

Symbol.
Dem Freund u. seinem Mädchen treu.

Vergesse nie Deinen Dich ewig
liebenden Freund u. Bruder.
G. P. E. Grandhomme. St. Th.
aus Rüsselsheim am Mayn.

N. Pie. Kerros

— Bruder Herz.

Lebe, Liebe, trink und schwärme,
Und bekränze Dich mit mir
Schwärme mit mir wenn ich schwärme
Ich bin wieder klug mit Dir.

Zum ewigen Andenken von Deinem Fr. u. Br.
G. P. L. H. Schwarz d. L. W. B. C. Darmstadt.
Giessen im May 1792

gieng im Herbst 92. ab, und gieng nach Haus.

Guten –

Freundschaft ist die Würze des Lebens!

Kroffdorf den 29.t Jul. 1792., im Lager der ausge=
wanderten Studenten.
Symb: libertas –

Freundschafts-Denkmal
von deinem Fr: u. Br:
F. L. Eberhard.
d. G. G. B. a. dem
Darmstädt:

— — — Sey mein lieber Ferdinand !!! —

Unveränderlich

Dein

wahrer Freund und Bruder

Ferdinand Mainoné

d. R. beflissen aus Wetzlar

Gießen im Jul 1792.

Verwelkt und bleich sinkt sie am Abend nieder
Die Rose die uns früh entzückt,
So flieht sie auch und niemals kehrt sie wieder
Die Jugend die uns itzo schmückt

Gießen im August.
1792.

Zum ewigen Andenken unserer Freundschaft von Ihrem aufrichtigen Freund. Dornseif II Stud. Ther. & Darmstädtische.

Lebe wie Du, wenn Du stirbst
Wünschen wirst, gelebt zu haben

Gießen den 14ten August
1792.

Denkmal der Freundschaft
von
Fr. L. Staudinger der G. G. Beflissener
a. d. Darmstädtischen

UNIVERSITÄTSBIBLIOTHEK
GIESSEN

Glücklich der im Freundschafts Arm
Sorg und Gram vergißt!
Zum immerfortdaurenden Andenken schreibt
Ihr aufrichtig liebender Freund: L: A Brandt.
d. dem [illegible]:
Giessen im März. 1793.

UNIVERSITÄTSBIBLIOTHEK
GIESSEN

Handeln macht den Mann aus
Worte sind Zigeunermusik

Gießen d. 13ten Jul.
95

Zum freundschaftl. Andenken
von
Deinem dich zärtl. liebenden Fr. u. Bruder
J. C. Krüger d. M. Befl.
a. d. Waldeckischen.

UNIVERSITÄTSBIBLIOTHEK
GIESSEN

im zu:

Zeiten schwinden, Jahre kreisen,
Und so wechselt Wieg und Grab.
Manche werden, blühn und greisen,
Treten auf und treten ab.
Flüssig sind des Blutes Gefühle,
Wenn es durch die Adern irrt;
Glücklich! wer im kurzen Spiele
Seiner Rolle Meister wird.

Gießen d. 25t. Marz.
1795.

Zum unaufhörlichen Andenken
schreibt Ihr aufrichtiger Freund
Ch: L: Curtze. d. G. G. B.
aus dem Waldeckischen.

= treulich

Könnt ich des Schicksals Herr nur auf Minuten werden
Dann hätt ich was mein Herz begehrt.
Ich machte Dir zum Glücklichsten auf Erden,
Und mich dann Ihrer Freundschaft werth.

Giessen d 28 Febr.
1795.

Symbl
dem Freund und seinem
Mädchen treu.

FE

Erinnern Sie sich hierbei an
Ihren aufrichtigen Freund und
Vetter Friedrich Ebel v Grünberg

UNIVERSITÄTSBIBLIOTHEK
GIESSEN

UNIVERSITÄTSBIBLIOTHEK
GIESSEN

So wie der Wucherer zählt,
wann jezt ein Jahr verläuft,
wie sich sein baares Geld,
sich durch die Zinsen häuft,
So zählt der Menschen Freund,
mit jedes Tages Ende,
den Wucher seiner Güthe,
das Wohlthun seiner Hände.

Giessen am 18ten April:
1795.

Dies errinnere Sie D: Fr:
an Ihren Sie stets
hochschäzenden Freund
Mylius d: R: W: B:
v Grünberg

Exterminés, grand Dieu
de la terre, ou nous sommes
Quicônque, avec plaisir
répand le Sang des hommes

A Giessen
le 31 Febr: 1793.

approuvé

En lisant ces lignes
souviens toi de ton
ami et frere.
G. P. Schmalkalder Lieut
au Corps des chasseurs

UNIVERSITÄTSBIBLIOTHEK
GIESSEN

UNIVERSITÄTSBIBLIOTHEK
GIESSEN

UNIVERSITÄTSBIBLIOTHEK
GIESSEN

Sct Paulus war ein Medicus,
Er schreibt an den Timotheus
Wenn deines schwachen Magens willen
Sollst du den Durst mit Weine stillen.
Dieß war ein Mann nach unserm Fuß
Es lebe Paul der Medicus

Gießen d. 10 ten Martz
1793

Zur beständigen
Erinnerung an unsere
Freundschaft geschrieben
von
Fr. Ludwig Gr. z.
Solms-Laubach

1115 [illegible]

Die Trennung ist es, die Freunde;
Aber nicht Freundschaft scheidet.

Giessen d. 17 Aug.
92.

Hierbey erinnern Sie sich
an Ihren aufrichtig Freund
Fr. A. Bauer d. R. C.
v. d. Waldkirch.

Gieng im Herbst 92. nach Jena.

 [illegible]

Geschicklichkeit und Macht ohne Rechtschaffenheit, gleichen einem scharfen Schwerdte in der Hand eines Rasenden!

Hiermit empfielt sich zu fortdauernder Freundschaft Ihr, Sie schätzender Freund, J. Lorenz d. GGl. Befl. aus dem Waldeckischen. Gießen im August 1794.

Dein Kopf, sein Beutel —
beide haben Raum für Wind und Realitäten.

Giessen im Merz
1793.

Dies von Ihrem
Freund [illegible]brodt
d. Ph. G. [illegible] d. Arzn:

Gieng im Herbst
des nämlichen Jahres nach [illegible]

UNIVERSITÄTSBIBLIOTHEK GIESSEN

Fol. 169/170
fehlt
31.I.1928. Ko.

UNIVERSITÄTSBIBLIOTHEK
GIESSEN

UNIVERSITÄTSBIBLIOTHEK
GIESSEN

UNIVERSITÄTSBIBLIOTHEK
GIESSEN

Quid libertate praestantius?

Krofdorfiae
castris Burschorum
Giessensium ~~f.~~ Die
XXIX Julii MDCCLXXXXII

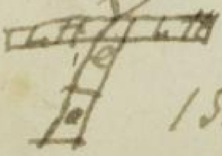

15. 18.

Memoriae caussa scrip-
sit amicorum Tuorum
fidelissimus G: Langs-
dorff. Giessensis. R. Jur.

Wurde Soldat in holländischen Dienste

Wenn die Ehre in Gefahr, ist das Leben
Schande, und der Tod Schluss.

Hochstedt d. 29 Julij 1792.

Freundschaftl. Andenken
von deinem aufrichtig liebenden
Freund und Bruder C. L. F. Gebhardt
d. G. G. Befl. aus Darmstadt.

UNIVERSITÄTSBIBLIOTHEK
GIESSEN

Wer Schweiß der Menschen lächelnd trinkt
Am rauchenden Altar,
Auch Bruderwuth mit Wollust denkt,
Ist Satan im Talar

Schneider

Giessen d. 18ten
August 1793.

Zum Andenken von
Ihrem aufrichtigen Freund
welcher Schwärmerey haßt und
den Mainzischen

UNIVERSITÄTSBIBLIOTHEK
GIESSEN

Bruder! wenn Dein Herz nur halb so warm gegen mich glüht, wie meins gegen Dich schlägt; so sind wir stets – stets Freunde.

Giessen den 12ten März 1795.

L.v.

W. Waldeck aus Korbach im Waldeckischen.

UNIVERSITÄTSBIBLIOTHEK
GIESSEN

UNIVERSITÄTSBIBLIOTHEK
GIESSEN

UNIVERSITÄTSBIBLIOTHEK
GIESSEN

Stillkommen — — — — — Des Lebens

Zeit ist flüchtig und kurz, ein Traum, ein Flug, ein Gedanke!
Doch nur, wenn es vorübergeeilt ist! Liegt auf der Schulter
Deine Last und noch, ein langsamträger ist das Leben!

Klopstok.

Giessen
d: 17ten Juli.
1792.

Zum
Andenken von dei-
nem Freund u. Bruder
Scheid. d. J. G. Sch.
v Friedberg in der Wetterau.

Ging im Herbst 92. ab und
gieng nach Hause.

Wer kann den dahinrollenden Strom der Jahre aufhalten? Wer binden die Flügel der Zeit? Das hungrige Grab verschlingt unerbittlich das blühende Mädchen, den blühenden Jüngling.

Giessen
d. 29t. Mai 1792.

E.,

Zum Andenken
schreibt
dies
Dein
treuer Freund u. Bruder
G. Rauch R. d. R. C.
v. Hatzfeld im Darmstädtischen

Lächle Du dem Leid der Erde
Hohn ins Angesicht;
Kleiner dünkt uns die Beschwerde
Achtet man ihr nicht! —

Giessen im May. 92.

B

Vergiß nie, deinen
dich aufrichtig liebenden
Freund, August Hofmann
v. Nidda.

UNIVERSITÄTSBIBLIOTHEK
GIESSEN

Amicus certus in re incerta cernitur.

Gissae mense Augusti
a. MDCCXCII.

In sempiternam amicitiae memoriam haecce adjecit. J. C. Guntrum th: stud. Darmstadtiensis.

Symb. ubi bene, ibi patria.

UNIVERSITÄTSBIBLIOTHEK
GIESSEN

Freund! laß uns des Lebens noch freuen, so lange
Unsrer Jugend noch winkt, der Frühling und das Schicksal
Blumen und Liebe uns beut. — Bald
tönt der Grabruf!

Hölty

Gießen im Junii
1792.

Symb.
l'amour.

Auch wenn das Schicksal uns trennt erinnere
Dich öfters deines aufrichtigen Freundes
Heinr. Phill. Horning D. G. G. C.
aus dem Darmstädtischen.

C.
g. F. g. S.
V.
u.

Sind die Elemente rege
Fällt die stürzende Wolken
Brechen brausend Donnerschläge
Sterben kann ich nur.

J. Küster

Giessen im Aprill 795.

Wurde im nämlichen Jahr
Cadet unter dem K.K. Cüraßier Regiment Zeschwitz

gest.
Will mir Niemand nicht
So mag keiner sehen.

UNIVERSITÄTSBIBLIOTHEK GIESSEN

Der Talisman der Vernunft löst jeden Zweifel, und das Bewußtseyn edler Absichten, belebt und stärkt zu neuen Thaten.

Symb. Freiheit und Schwarzbrod.

Giesen, den 26. Nov. 1794.

Wird stets zum gefälligen Andenken Ihr treuester Freund
Carl Zimmermann,
d. Theol. Befl. [illegible]
[illegible] Nidda.

Unerträglich wären des Lebens Lasten u. Leiden,
Kennten wir nicht der Freundschaft göttlichen Werth;
Aber noch süßer wären derselben entzückende Freuden,
Würden sie nicht so oft von banger Trennung gestört.

Giessen
im Mai
1792

Und sollte auch einst ~~das~~ das neidische Schicksal mich Bester! von Dir trennen: so erinnere Dich oft an Deinen warmen Dich ewig liebenden Freunder
J. J. Lehmann d. G. G. Befl.
a. Oberhessen.

Unsrer Freundschaft heil'gen Triebe
Stehn bey jeder Neigung fest
Fester, als wenn uns die Liebe
Ihren Zauber fühlen läßt!

Giessen im Juny 1792.

A. M[illegible]

Symbol:
ubi bene, ibi patria!

Zog nach [illegible] 94. ab.

Dies zeigt Dir ein ewig unvergeßliches Denkmal an deinen warmen Schul- u. Universitäts Fr. u. Br. J. J. J. Göbel d. Theologen einer d. Ober-widdersheim in d. Wetterau.

192. — [illegible]

Verfolge das Mädchen das schlau sich verstellet
Doch bald drauf durch Zeichen sich selber entdecket
Das Mädchen das schalkhaft den Kuß dir verwehrt
Und dennoch im Herzen zu küssen begehrt.

Giessen d. 12ten Juni 1792.

Denkmal wahrer Freundschaft von deinem dich
immer liebenden Freund
u. Br. C. Welcker d. R. G. B.
Butzbach.

UNIVERSITÄTSBIBLIOTHEK
GIESSEN

UNIVERSITÄTSBIBLIOTHEK
GIESSEN

Vive la liberté des Etudiants.

Denkmahl der Freundschaft
v. G. Simon d. G. G. C.

Friedberg im Lager.
d: 28ten July 1792.

Freund! wirst du nicht an Freunde denken?
So denke auch an mich zurück,
Und wirst du ihnen Stunden schenken
So schenke mir nur einen Augenblick.

Wrostorf den 29 Juli
1792.

Denkmal wahrer Freundschaft
von
deinem Freunde Fried. u. bo Gaub
& dem Darmstädtischen
I

Sey zärtlich und klug, bediene dich auch der List,
Biß du erkennst, daß dein Freund redlich ist.
Dann kann nur die ächte Freundschaft schätzen,
Und sey bereit sie ewig fest zu setzen.

Zum immerwährenden Andenken schreibt dieses Ihr Freund und Diener
C. L. L. Buff [illegible]
D. R. W. Buff [illegible]

Battenberg
d. 20ten Octobr. 1792.

Laß niemals unsre Freundschaft wanken,
Verehr ihren sanften Zug,
Die Freundschaft kennt keine Schranken,
wir lieben Freunde sich genug.

Hiermit empfielet sich zum freundschaftlichen Andenken
Ihr
wahrer Freund und Diener
Georg Wilhelm Engel
F. Rentmeister.

Battenberg
den 15ten Oct: 1792.

Mein Wunsch in dieser Welt
Schließt nur daß Diese ein,
Vergnügt mein eigner Herr
Und niemand schuldig seyn.

Zum Andenken schriebs
Ihro

Wurde Pfarrer
zu Eysenhausen im
Amt ~~Schotten~~ Nidda.

gehorsamer Freund und Diener
G: F: Rüder
Rektor der Schule zu
Hazfeld

Giessen
am 20ten Jul:
1792.

Post nubila Phoebus.

Croffdorf
die 28 Jul. 1792.

Memoriae caussa verba haec
scripsit amicus tuus P. H.
Trygophorus Giessens. Jur. Stud.

UNIVERSITÄTSBIBLIOTHEK
GIESSEN

Freyheit und Liebe

Krofdorf im Lager der giessischen Burschen 1792

Denkmal aufrichtiger Freundschaft, von deinem dich ewig liebenden Freund u. Br. G. C. Stein d. R. B. v. Giessen.

Gut seyn — gut seyn! Ist viel gethan!

Denkmal ungeheuchelter Freundschaft von
deinem gewiss aufrichtigen Fr. u. Br.
August Kerschelmann d. Chir. B. aus
dem Thüringischen im Kanton
Breisgau. ~~Giessen~~ Lager Gleichen, bey Zelle.
den 29ten Julii 1792.

UNIVERSITÄTSBIBLIOTHEK
GIESSEN

UNIVERSITÄTSBIBLIOTHEK
GIESSEN

„Willst o Sterblicher du das Meer des gefährlichen Lebens
„Froh durchschiffen, und froh landen im Hafen dereinst,
„Laß, wenn Winde dir schmeicheln, dich nicht vom Stolze besiegen,
„Laß, wenn Sturm dich ergreift, nimmer dir rauben den Muth.
„Männliche Tugend sey dein Ruder, der Anker die Hoffnung;
„Wechselnd bringen sie dich durch die Gefahren ans Land.

Giessen den 16ten August
1794.

v
t m
E.

Denkmal
aufrichtiger, u. warmer
Freundschaft von Ihrem Sie
ewig liebenden Freund
DWHoffmann. d. G. G. b.
d. Oberhessen

Eitel sind die Freuden des Lebens! eitel die Sorge der Tage! — Menschengeschlechter fallen wie Blätter, neue Geschlechter sprießen wieder wie Bäume! aber sie reifen zum nämlichen Ziel.

Ossian.

Gießen am 27ten Novemb. 1792.

Symb. Virtus nobilitat.

Denkmal ungeheuchelter Freundschaft von
Friedr. Theod. Schulz a. Gießen

UNIVERSITÄTSBIBLIOTHEK
GIESSEN

UNIVERSITÄTSBIBLIOTHEK
GIESSEN

Trop heureux D'avoir Eu le plaisir De faire
Votre Connoissance j'aurois Desiré pouvoir vous
Etre utile Et vous apprendre La langue De ma nation
mais il faut pour suivre mon Devoir vous quitter
Regardez moi Donc und behalten Sie mich
als ihren besten Freund.

Marzy Officier D'artillerie au
Service De sa Majesté Le Roi De
France. Le 22 Novembre 1794.
Giessen

UNIVERSITÄTSBIBLIOTHEK
GIESSEN

M. De Boidenave major au service du Roy de france et capitaine actuelements au Regiment de m. le mal de Broglie au service du Roy d'angleterre

(Descoudrées officier au Regiment d'infanterie Etrangere de Royal Liegeois au service de france.

C

Malheureux ! puissiez vous être un jour
assez heureux pour rentrer au sein de votre
trop infortunée patrie. . !

UNIVERSITÄTSBIBLIOTHEK
GIESSEN

UNIVERSITÄTSBIBLIOTHEK
GIESSEN

UNIVERSITÄTSBIBLIOTHEK
GIESSEN

UNIVERSITÄTSBIBLIOTHEK
GIESSEN

UNIVERSITÄTSBIBLIOTHEK
GIESSEN

UNIVERSITÄTSBIBLIOTHEK
GIESSEN

Mit meinem Freunde Hand in Hand
Zög ich in ein fremdes Land.

Giessen d. 27t Aug
1792.
Symb.
Post nubila Phoebus

Zum Andenken
von Ihrem Freunde
L. L. Wieland d. R. B.
a. Darmstadt.

UNIVERSITÄTSBIBLIOTHEK
GIESSEN

Nichts ist verwegner, stolzer, kühner
als kleiner Herren kleine Diener,
wenn man dieselben nöthig hat!

Giessen d. 26. August
1792.

Zum freundschaftl.
Andenken an
Ihren Freund
S. Lang aus
dem Nassau Saar-
brückisch.

Med. C.

UNIVERSITÄTSBIBLIOTHEK
GIESSEN

UNIVERSITÄTSBIBLIOTHEK
GIESSEN

UNIVERSITÄTSBIBLIOTHEK
GIESSEN

UNIVERSITÄTSBIBLIOTHEK
GIESSEN

UNIVERSITÄTSBIBLIOTHEK
GIESSEN

UNIVERSITÄTSBIBLIOTHEK
GIESSEN

Ich folge dem Schicksal,
und lebe zufrieden.

Daran thust du recht recht
guter Gombel!
Gott segne deine Studia,
aus dir wird nichts, Halleluja!

Giessen den 8ten Märtz
·1793·

Denkmal ewiger Freundschaft
von J: F: L: Gombel d: G: G: Bfl:
bei Wetterau.

Wie unendlich selig ist der Mann
der es sagen darf und kann,
daß ein Freund voll Biedersinn
Sein von ganzem Herzen sey.

M L
i V v.

Giessen im Septembr.
1792.

Symb:
Es lebe der Zopfabschneider!!!

Denkmal der Freundschaft von
J. L. Th. Schuchard d. G. G. b. H.
b. d. Darmstädtischen.

gieng im November 92.
in ~~[illegible]~~ Dienste unter die Chursächs. Husaren

UNIVERSITÄTSBIBLIOTHEK
GIESSEN

UNIVERSITÄTSBIBLIOTHEK
GIESSEN

Dreifach ist der Schritt der Zeit
Zögernd kommt die Zukunft hergezogen;
Pfeilschnell ist das Jetzt entflogen
Ewig still steht die Vergangenheit.

Schiller.

Giessen
im Sept: 1798.

Zu fernerer Freund-
schaft empfiehlt sich
L. Waldeck. B. d. R. B. aus
Waldeck.

UNIVERSITÄTSBIBLIOTHEK
GIESSEN

UNIVERSITÄTSBIBLIOTHEK
GIESSEN

UNIVERSITÄTSBIBLIOTHEK
GIESSEN

Eine Schale des Harms, eine der Freuden wog
Gott dem Menschengeschlecht; aber der lastende Kummer
Senkt die Schale;
Immer hebt die andere sich. Hölty.

Freundschaftl. Denkmal
von
Ihrem aufrichtigen Freund
und Br.
Chr. Hill. D.g.g.C.

Battenberg am 12t Octb.
1792

UNIVERSITÄTSBIBLIOTHEK
GIESSEN

UNIVERSITÄTSBIBLIOTHEK
GIESSEN

Th.	A.	pag.	Th.	A.	pag.
— —	Altena — — — —	89.			

UNIVERSITÄTSBIBLIOTHEK
GIESSEN

Jhr.	B.	pag.	Jhr.	B.	pag.
— —	Bergmann	125.			
— —	Balzer	192.			
— —	[illegible]	203.			
— —	Bauer	165.			
— —	Beisenherz	115.			
— —	[illegible]	197.			
— —	Buderus	164.			
—	de Bordenave	211.			
—	Bonneville	121.			

UNIVERSITÄTSBIBLIOTHEK
GIESSEN

Zl.	C.	pag.	Zl.	C.	pag.
— —	Tanz ————	166.			
— —	Türze ————	156			

Th.	D.	pag.	Th.	D.	p.
— —	" Dürrenberg — — — — —	" 140. "			
— —	" Diehl — — — — —	" 17. "			
— —	" Darmstadt I. — — —	" 116. "			
— —	" Darmstadt II. — — — —	" 150. "			
— —	" Drendl — — — — —	" 153.			
	Des Coudreés — — — — — —	211 ..			

Nr.	E.	pag.	Nr.	E.	pag.
	Ehemannt	27.			
	Erdmann I.	99.			
	Eberhard	148.			
	Engel	199.			
	Eigenbrodt	167.			
	Erdmann II.	100.			
	Ebel	157.			

UNIVERSITÄTSBIBLIOTHEK GIESSEN

Fl.	Fr.	pag.	Fl.	Fr.	p.

UNIVERSITÄTSBIBLIOTHEK
GIESSEN

Th.	G.	pag.	Th.	G.	pag.
— — "	Goldmann I. — — — —	124. "			
— — "	Grandhomme — — — —	146. "			
— — "	Gombel. I. — — — —	197. "			
— — "	Grooß — — — —	87. "			
— — "	Gebhard — — — —	175. "			
— — "	Guntrum — — — —	186. "			
— — "	Grolman — — — —	119. "			
— — "	Gravelius — — — —	48. "			
— — "	Gombel. II. — — — —	226. "			
—	Pastor Goldmann —	1. "			

No.	N.	pag.	No.	N.	p.
— —	Hofmann Witt.	185.			
— —	Höfle	191.			
— —	Hornung	187.			
— —	Hofmann in Mosbach.	117.			
— —	Hoch.	84.			
— —	Hoffmann	198			
— —	Heumann	129.			
— —	Hill	235.			
— —	Handel	41.			
— —	Helfmann	122.			
— —	Hoffmann und Bertram.	206.			
— —	Haß	65.			
— —	Haun	44			
— —	Herrmann.	189.			

Nr.	T.	pag.	Nr.	T.	pag.

UNIVERSITÄTSBIBLIOTHEK
GIESSEN

Nr.	K.	pag.	Nr.	K.	p.
— —	Klingelhöfer I.	40.			
— —	Klingelhöfer II.	10.			
— —	Koehler.	93.			
— —	Krach	136.			
— —	Kranz	101.			
—	Krüger	155.			

UNIVERSITÄTSBIBLIOTHEK
GIESSEN

Nr.	L.	pag.	Nr.	L.	pag.
– – 1	Ludwig — —	143.			
– – 1	Langsdorf — —	184.			
– – 1	Lang — — — —	219.			
– – 1	Leihdecker ———	43.			

UNIVERSITÄTSBIBLIOTHEK GIESSEN

Nr.	M.	pag.	Nr.	M.	p.
— —	Mainoni — — — — —	149.			
— —	Müller — — — — — —	109.			
— —	Marzy — — — —	210.			
—	Mylius — — — — — —	159			

UNIVERSITÄTSBIBLIOTHEK
GIESSEN

Z.	N.	pag.	Z.	N.	pag.

UNIVERSITÄTSBIBLIOTHEK
GIESSEN

Fl.	O.	pag.	Fl.	O.	B.
– –	Ditto ———	28.			

UNIVERSITÄTSBIBLIOTHEK
GIESSEN

Nr.	Pfä.	pag.	Nr.	P.	pag
– –	„ Flouquet – – –	„ 49 „			

Lfl.	Q.	pag.	Lfl.	Q.	p.

UNIVERSITÄTSBIBLIOTHEK
GIESSEN

Th.	R.	pag.	Th.	R.	pag.
— —	Rauch — — — —	184.			
— —	Rolle — — — —	85.			
— —	Schwarzer Reiter — —	200.			
— —	Richter ———	188.			
— —	Rausch ———	112.			

Pf.	S.	pag.	Pf.	S.	p.
— —	Raab — — — — —	24.			
— —	Schreiner — — — —	147.			
— —	Schramm I. — — — — —	190.			
— —	Schüler — — — — —	135.			
— —	Schmid — — — — —	183.			
— —	Sommer — — — — —	195.			
— —	Stein — — — — —	202.			
— —	Schönemann — — — —	86.			
— —	v. Schenk — — — — —	128.			
— —	Staudinger — — — —	151.			
— —	Schramm II. — — — — —	108.			
— —	Schuchard — — — —	227.			
— —	Schulz — — — —	207.			
— —	Schmalzalder — — —	161.			
— —	Schümann — — —	177.			
— —	Sperr — — — —	42.			

UNIVERSITÄTSBIBLIOTHEK
GIESSEN

H.	T.	pag.	Zl.	T.	pag.
– – –	Trygaphorus – – –	201.			

UNIVERSITÄTSBIBLIOTHEK
GIESSEN

Zl.	U.	pag.	Zl.	U.	pag.

UNIVERSITÄTSBIBLIOTHEK
GIESSEN

Zl.	V.	pag.	Zl.	V.	pag.

UNIVERSITÄTSBIBLIOTHEK
GIESSEN

H.	W.	pag	H.	W.	pag.
" "	Wilkens	217.			
— —	[illegible]	131.			
—	[illegible]	179.			
		231			

N.	X.	pag.	N.	Y.	pag.

Zl.	Z.	pag.	Zl.	Z.	pag.
– –	1 [illegible] – –	114R.			

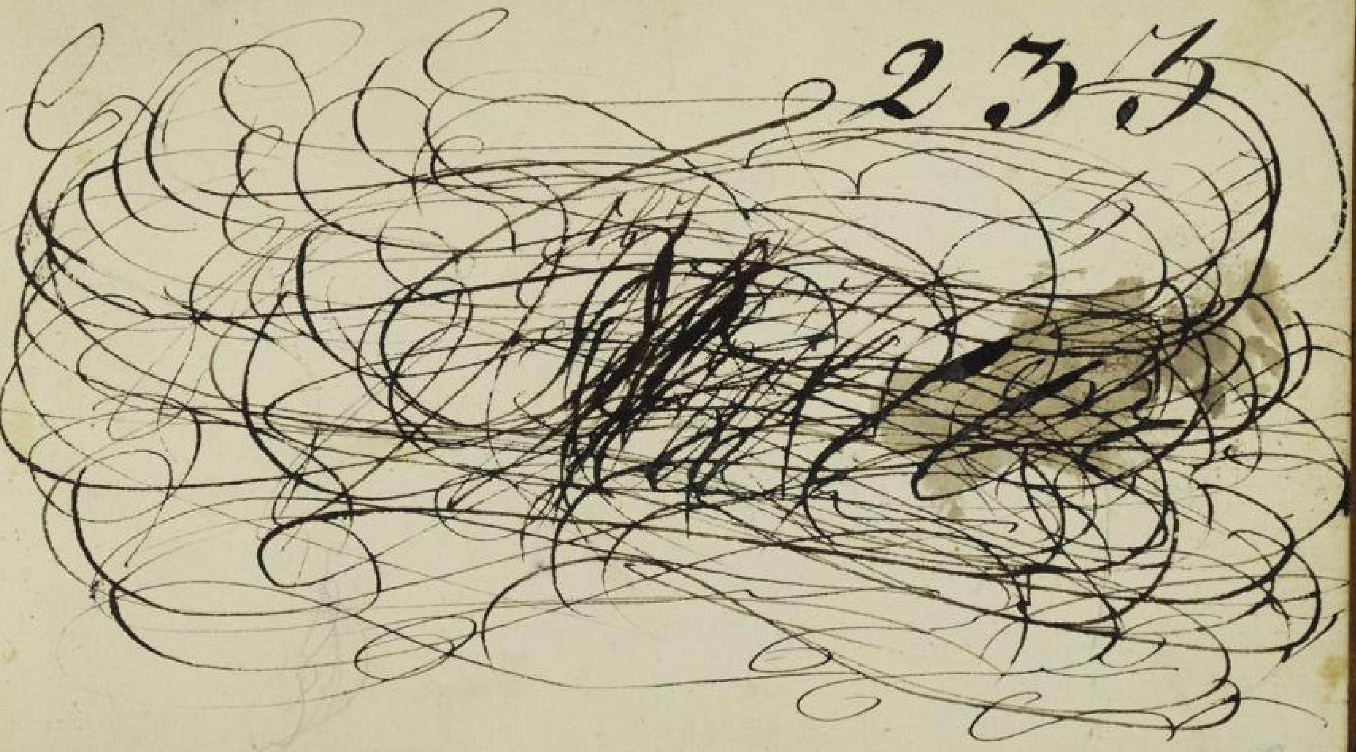

UNIVERSITÄTSBIBLIOTHEK
GIESSEN

UNIVERSITÄTSBIBLIOTHEK
GIESSEN

UNIVERSITÄTSBIBLIOTHEK
GIESSEN

UNIVERSITÄTSBIBLIOTHEK
GIESSEN

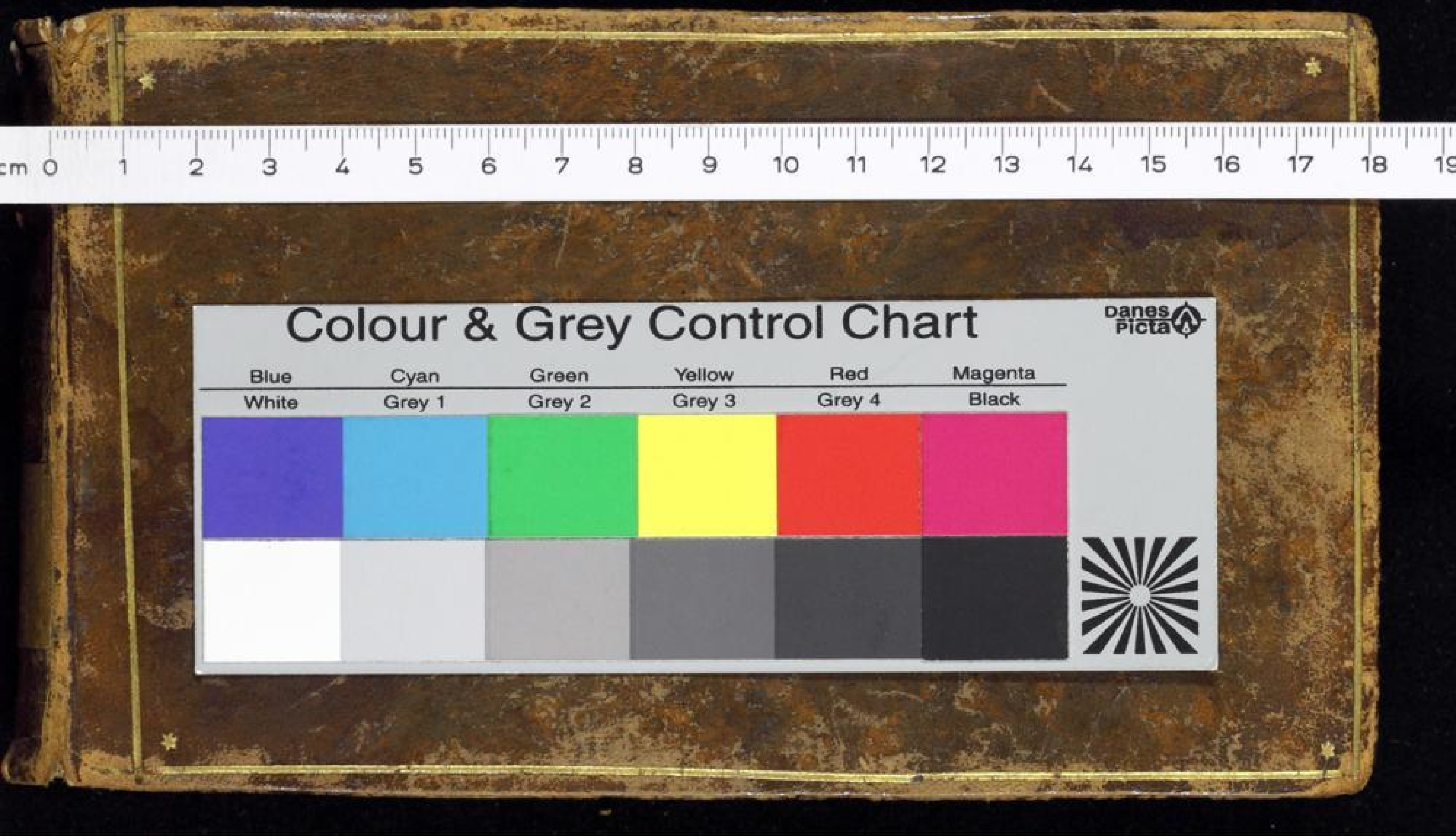

UNIVERSITÄTSBIBLIOTHEK
GIESSEN

Denckmal der Freundschaft

Hs. Nr.

1216 3

UNIVERSITÄTSBIBLIOTHEK GIESSEN

UNIVERSITÄTSBIBLIOTHEK
GIESSEN

UNIVERSITÄTSBIBLIOTHEK
GIESSEN

UNIVERSITÄTSBIBLIOTHEK
GIESSEN