

Hs.

472/101

135A



LIBRARIUS

IN

1600

1600

1600

1600

per curiam...
Honoris...
Alber...
Gus...
1600

Zeit der
Be-
nutzung

29.6.20

1974
mai

10. 10.
90

Quinquaginta filio tuo et ipse teo unus est deus. un' est dñs. nō est unus
singularitate persone. si unusus thirare substantie. Ad oñ de tria g'la respiciat
de credentibus. hoc de filio tuo. hoc de spu scō. sine differētia dilectiois scōm
ut i' cosmo non s'empit' eg' dicitur. et ipse s' p'as. et i' essentia unius. et i' unius
in h'is equalitas. dñs laudat' angh. et ca' i' facio de sea thirare.
Et h'is i' s'unt. et i' s'unt. et i' s'unt. et i' s'unt. et i' s'unt. et i' s'unt. et i' s'unt.
Ad h'is i' s'unt. et i' s'unt. et i' s'unt. et i' s'unt. et i' s'unt. et i' s'unt. et i' s'unt.

Florum om' qd' h'entur. et cetera et iusta uox eius. loquitur
et cetera in h'is dicitur. et cetera. et cetera. et cetera. et cetera. et cetera. et cetera.
Hanc dicitur h'is dicitur. et cetera. et cetera. et cetera. et cetera. et cetera. et cetera.
singulis. et cetera. et cetera. et cetera. et cetera. et cetera. et cetera.

Engelthal

Ms. 472/101.

Ma
-fr
19
Feb
14. 1

Alme

1

Obsequiam filiale cu orationib9 m xpe
semp deuot9

R

Reuendo ac m xpo in dicitur dno ac pri
dno abati in dicitur

Reuendissimo iuxta pri ac dno dno r2 abati
dno nro pdilecto

a. l. v. m. gott d. v. n. f. o.
v. m. d. r. s. m. n. t. o.

1354



Almo dñi s̄ et Liii. septa sūt h̄ ō fra septa.
bona s̄ septa p̄ tinea ad oron. vall. atigloy
sup̄ p̄sionib;. in c̄sib;. ī d̄ual. 4 pull. 4 c̄ns̄p̄ualib;
ags. 4 p̄ris. v. curijs.

Aldinstar. maiori. No q̄ ap̄and. ap̄d̄ Wilyy
d̄m̄ Golsach. anē Geyluk. l. vj m̄as̄ agy. dv. cia.
or. hor. in d̄ d̄enō nob̄ Lviij oct. v. lit.
v. ā. v. pl. 1 c̄.

Et p̄d̄. xij sol. de v. q̄r. p̄ro.

Un̄ cap̄. versus engiltal. L. iuga. iuḡ or̄.
Deds̄ cap̄ medī p̄v̄ v̄nca Lx iuga p̄t̄ y iuḡ. c̄p̄ p̄.
Tā cap̄ ī medio d̄m̄y villay Lx iuḡ. cū or. hū
sū t̄l. v. m̄as̄. 7.

It̄ de p̄das̄ 1 lit. xvij sol. p̄ā de m̄ p̄cis̄ or. hū.
y. iuga. p̄t̄ xxvj v̄ḡ. 1 logia. 4 p̄ā l̄ar̄tu.

It̄ d̄e p̄das̄ xvij sol. y ā. m̄ pl. 4 m̄ cap̄. 1 c̄
de c̄tili. p̄t̄ s̄m̄ Nycholau. am̄ p̄pp̄m̄ h̄m̄ p̄p̄m̄
p̄t̄ ī ead̄ cur̄tu. xvi sol p̄ā y pl. 1 c̄

It̄ m̄ sol. de or. c̄p̄. vsus v̄ā. p̄ v̄. ī logi.
4 y. ī l̄ar̄tu

11 sol' de or. cōpsi. i d' Birze. — Kupel

Ka. 2

11 sol' de or.

Ka. 2
Lan.

11 sol' de or.

Bup.
guz.

11 sol' de or.

Lx. br.

11 sol' de or.

Lxxviii.

11 sol' de or. He Hennerich rüfpa G.

11 sol' de or. hū. He Gudel. Bez. 200 pistor.

Omnia p̄sc̄pta. p̄tinet. ad l̄ q̄ d̄pau. erga
Wnh. Goltshag. p̄ Dec. lit h̄. n̄o. tra.

In. aldi. maiori.

Lxxviii oct' fili. XXVII sol' in a. m. p̄. 100.
de viij māf. viij iug. ag. 7 xiiii iug. p̄. u. cū.

Prim' cāp' vsus erlee Lx iug' ag' p̄. 7 iug. 7 p̄.

Secd' cāp' vsus. vineas. ij. māf 7 7 iug. p̄. 7 q̄.

Terc' cāp' vsus d' luckē. ij. māf. xij iug' p̄. 7 q̄.

Sū p̄ d̄oy. vj māf xij. iug' ag. 7 ix iug. p̄.

10. Giste. xxvii jug^o ag^o. 7 v. jug^o. 7 q^o 7 xi v. p^o
p^o Gwin^o filo iuc^o hebar.

pmi^o cap^o. vsus d' lucke 24 jug^o ag^o

Secds cap^o vsus der grayze viij jug^o ag^o.

Tera^o cap^o an de Lynthem^o bge viij. jug^o ag^o.

su^o tol. viij mas^o viij jug^o ag^o. 7 xiiii jug^o
p^oro. x. etle.

Becke 1 oct^o si. xxiiii sol. viij apl. xij pl. 1 cr.
le.

de viij mas^o. xxij jug^o ag^o. 7 xiiii jug^o p^o 7 p^o.

pmi^o cap^o. vsus erlee xxxix. jug^o ag^o.

Secds cap^o. vsus vineas. xlix jug^o ag^o

Tera^o cap^o. vsus der lucke 24 jug^o ag^o.

su^o. viij mas^o. xxij jug^o ag^o. 7 xiiii jug^o p^o 7 p^o.

p^o vngā. Gledis^o p^ous possidebat.

10. v oct^o fili. de xv jugib^o ag^o.

q^o Dyne suida p^ous hebar.

pmi^o cap^o. vsus d' luckin. vi. jug^o p^o 1 q^o.

Secds medi^o cap^o. vs d' grayze vi jug^o p^o 1 q^o

Tera^o cap^o vs Lynthem^o bge viij jug^o 7 q^o. x.

su^o tol. xv jug^o 7 q^o. x. v. vngā.

Xij oct' sil. de xxvij jug. 1 qr. xv v. ag. 1 d. 2
 7 iii jug. pto. q' Stol. Rodibach p'u.
 hebat. a. spa. apd' petru' genuin pet. de ortibg
 p' Lxi m'r. 7 viij sol. col. In tpe Regim'is
 dne hed alle.

pm' cap' versus. staher viij jug. p't xij v.
 Sods medi' cap'. v'f me grazze x. jug. p't xij v.
 Ta' cap'. of me Lithem' bge ix. jug. p't xxxij v.
 Su' col. Lxxij oct' sil. xxiiij sol. viij a.
 Xij pl. 1 cr. de vi m'as. 7 ii jug' ag.
 a.

Ibid' xxx sol' y a. ij pl. 1 cr. de et. 7 ij or. Min
 hu. 7 iii qr. ag. du d' gans vnde. Druc.

Ibid'. viij sol. y a. ij pl. 1 cr. de do. 7 or. q' Else
 Cusa palky pus hebat. Gansar

Ibid' y lit. vi sol. de do. cia. or. 7 v. qr. ag. Dielo
 7 7 jug. pto. q' kraft steyn pus hebat. vini
 viij sol. de or. sro bid' vhe nege q' hafinstenw' 1 d.
 hebat

v. p.
 s.
 p. ag.
 jug.
 cr.
 q' r.
 p.

ff. p.

fr.
 1 qr
 c. x.

Deo pulc XXXY sol' y ā. y pl'. p. c̄. de d. c̄a. hor. ep Dielo vi
mroz p̄us hebar.

(V) bene IX sol'. de or. hū. p. pug.ⁿ

hanc IX sol' y ā. p. pl'. p. c̄. de c̄i. q; vi sol' p̄ aptā
ma IX miz sol' de or. hū. p̄ vineas.

neni V. sol' de orro hū. p̄e viā. pug^{te} pontē
sol' XVij. hl'. de decā cū.

Corzel p. capu. de decā ē.
bir.

hanc XII sol'. p. c̄. de c̄a. d. or.

so. hinc
ste. XXIII sol'. y ā. y pl'. p. c̄. de c̄a. d. or.

Zur ze. XVII sol'. y. ā. y. pl'. p. c̄. de d. c̄a. or.

ye. XV. sol'. de. y. pugi. p. of d. venigē lare. p̄e no
ripā. ↑

Wigā ortu. p. lit. y. pl'. p. c̄. de. d. 77 hor. 77 or.

neni XXI sol'. y. pl'. p. c̄. de d. 77 hor. 77 or.

Langens

xvii sol. ij. ā. iij. pl. i. cr. de cia. d. 4 or.

4
Markol.
Tarcuz

xxij sol. ij. ā. ij. pl. i. cr. de cia. 4 do. or

Lapbr.

ix sol. ij. ā. ij. pl. i. cr. de. d. cia. 4 or.

Gele
gepeli

xxx. hl. de or. hū. 4e mā.

Wij
carpe

1. an. 1. pl. de pra. ^{orchite} iij. d. suā

Else
suā

1. cap. de or. hū. bi d' venigē hole ^{sin} hilde. vuz 6 m. 1.

1. cap. de 1. iug. q' waat. hopyrode

Suchp. 21

Hympach dat 10

in minori Aldi.

Dimidie de v. māsh. xij iug. pte 4 qe ag. 4;

xij iug. pte 4 qe. p. 4 xxij. sol. i. cr. de cia.

pmi' cap' vs d' graxze. ij. māsh. iij. iug. ag'

Seds medi' cap' of de Lichenū feld. ij. māsh pte iij qe.

Terci' cap' versus d' lucki. ij. māsh. v. iug. 4 qe

Deu
200 XI oct silu. de xxxij iug^s. ag^s. p^rt^r 1 q^r. 1. iug^s. p^r.
p^rim^o cap^o versus d' luckin. X. iuga^s. ag^s
Sec^o medi^o cap^o v^f me graze X iuga^s ag^s.
Terc^o cap^o v^f d' Lyntheim b^oge. x iug^s. p^rt^r 1 q^r. 1. iug^s. p^r.
su. col. xxxij iug^s. p^rt^r 1 q^r. q^z 1. iug^s. p^rto.
R^o p^rioy de kar. Marg. 4 kuz.

o^rez.
200 V sol de 1. iug^s. p^r.

o^r wi
juni V. sol de or. ep^o Dine s^uid^u hebat.

frze
Seil. xvij. sol. ij. a. ij. pl. 1. cr. de or. rec. ost^s.
12 ij. a. de or. cap^o. i fl^o seiore ma.
12 iij sol. de testame. Glunde. soro. ei. de do. an. ost^s.

melden 12 sol. 1. mel. papa. 1. cr. de or h^u.

Wigat
Seil. xij. sol. ij a. de or. 7 iug^s. 4 de 7 iug^s. p^r. iug^s
Richard. o^r.

12 iij iug^s. ag^s p^rt^r 1 q^r. q^z uocat. ozurle wiesm. de qb.
dalt. In 1. ano. iij. oct. silu. In ij a. iij. oct. ano. 1 iij ano
nich

uy sol. de or. cūp. i via sei.

1 lib. de y. iug^o ag^o 7 y. iug^o p^oro.

Grum
kle.

Bergin ~~XXIX oct fili. y oct t. ix sol' hl' p a~~
de uy. māf. vy. iug^o. ag^o. cū 7 or. uy. iug^o. 7 ix sol' p op
pū' cūp' i fūoz xxxij iug^o. p^o 1. q^o ag^o
seds cūp' sūoz. xxxij. iug^o. 1. q^o. ag^o.
Tercā cūp' medi' xxxij iug^o. ag^o.
fū uy. māf. vy. iug^o. ag^o.

Yma.
a
p op
nale

~~Ibidē X sol'. p. a. de cū. situ. bi de v'ste slage. ind
langē garze. bi de paffen holestat. 17 ix sol' p opna~~

hēne hōlt
holt

uy sol. de y. p^oais vine. uy. q^o. 7 p^o obit ei
7 filij ei' sūadi lib' cedz ozon.

ze.
pige

xxx hl' de p. p^oca. vine. situ a d' hōl' burg.

ht.
fuge

uy sol' de 7 iug^o vine. p^ome. i B'. situ of
de lich wege.

Neyal
helfric

uy sol. de p^oca. vine. 7 iug^o situ bi d' al
mūlen.

clac
alb

uy

uy

uy

uy

uy

Bündinshēi Lxxij oct fili. y ā. y. pl. 1. c̄
 de vj māf. ag. 7 y. pug. p̄ro.
 j̄mī cāp' vsus rende. Lvi pug. p̄r p. v. ag.
 Sods cāp' versus parte. y. māf. y. pug. ag.
 Tera' cāpus. versus heldelergin. y. māf. y. pug. iij. q̄r.
 Sti. vj. māf ag. 7 y. pug. p̄ro.

ix sol. y ā. y. pl. 1. c̄. de d. āasita p̄e heu vō byey heil. 2.
 lamwō by

vj sol. y. ā. y. pl. 1. c̄. de c̄h. Shari
 stede.

vj. sol. 1. c̄. de c̄tli. mō orty sug msta villam p̄e. Syjele
 d̄m. f̄uade.

Bündingē ^{mō dat pl vijß vij hll} xxvj hll. de or. hū. p̄e vīa vrlaubis hū ḡr.
 se pad. mar

xij hll. de eodē or. Biol. h.
 ne

ij. sol. ij. hll de eodē or. Biol. g.
 ij. jo. ch.

Buches ix sol hll. de. y. pugi p̄. s̄ia p̄r p̄rē vor Buchen
 y lit. x sol hll de v pug. p̄. s̄iwoy. ref. d̄m erwau. Bach 1x

hina
Tar. viij sol' de eti.

Alh hu
sinsta ij su papa. ij. a. ij. pl. 1. c. de eti. 4 or.

~~Handwritten scribble~~

eb. ne
A. la. xl. Vch xi sol. de ij. iug. pro. sec. henann wege.

Wenzel
A. la. xl. rünigshēy. xi sol. de or. 4 de p. c. pro. sro.
an de eckunheim wege.

Deu
Bump netzbach. xi oct. 1. c. de xxxij. iug. ag.
pr + of. 9. in of. pro. a. et. pr + of.
Pm cap' versus ockyrwid viij iug. + of.
Secs cap' of de denefeld ix iug.
Terci cap' vles; Wzele. xi iug. pr + of.

uburne. vi. oct sili. Rā joh milit' Rod.

filio
Taulē B omshēi. vi sol. 1. c. de 4 eti. et hor.

Wenzel
fab 1 oct de ij iug. ag. si. an d' vlt sted wege.
de ij a. ij pl. 1 c. de eti. bi de flennige.

reideloch 7 lib hl' de or. ypositi 4 de et. sivo.
bi de medste burne flozze an de ende Rā Wald' milidē
& ely. sue leg. vxori.

Wendeluhene wanhastig
3- fusthagen

~~Mortu~~ est

lephēi xij oct' fili. ij oct' t. iij ā. iij pl. 1 cū
de 1 māso. iij. iug' ag' an pē 1. est cū 4 d. Rā Gv. zechi
Pm' cāp' vsus de vblulze. x. iug'. 4 1. est.
Seds cāp' vsus dirckwile xij iug'.
Terc' cāp' versus de sulcynbūē ix. iug'.

1. cāp. de 1. ortulo. i in fiori pte velle

Dielo
gen' pte
fil

ronēbg. curiā. d. 4 torcular. iij iug'. pte

xj. iug' vineay Rā Gvntini mili. de olfa 4 pte
sue leg. vxori

Ibid iij. iug'. vineay et de elemosina

Ibid 4 sol' de vinea oī wcat Wolf.

rustele XXXVI oct. sil
Pm' cap' versus barlachū XXV jug.
Seds medi' cap' vsus heu' jug' d'shei. XXVI. jug.
Terci' cap' vsus oaryheū. XXVII jug. p' 1, v.
Sū u. mas. p' u. jug. ag. cū 1. jug. Rāe p'm
& hofchei & vi jug. p'ro.

vendit 3 £ in alim floe

loh schey udilushēi u. lit. vi. ā. vi. pl. 1 cē
& XXXVII jug' ag' & XXIV jug' p'ro. cū. & or.
Pm' cap' i' f'oz. ix jug.
Seds medi' cap'. xiiij. jug.
Terci' cap' f'roz xv. jug. & 1. cē
sū. 1. mas. viij jug. ag. xiiij. jug' p'ro

Wales ibidē xj sol' u ā. u. pl. 1. cē. & cū. & or.
Schelme. Rob' & d'icis s' Bartholo. x. sol. & u. cē. vine p' loh
schad. Rāe loh. d' h' d' Decā i' ooxstat

urrihultrhusin. ij oct. de viij pug.

Nich. de
dullige

In vno cap. vbi de uenue Neg. v. pug.

In alio cap. fr. d. nichilheim veld. ij. pug. sicut viij pug.
pat. p. v. mar. sicut lras.

In langē

Bertolt et se knor
chm

repbach. viij oct. sili. ij. lib. ij. ā. ij. pl. i. ā.

de j. maso. xvij pug. + off. ag. de do. āq. v. edifi
p. maior cap. i. vbi vssinkē. xx. pug. ij. off.

Seds cap. vssus kelele xx. pug. p. + off.

Tercia cap. vssus sellolt. xvij pug.

ij sol. de or. hū. medenēdig d. kyrche ā de selze

urtheil. ij sol. ex pte d' vlccl' son. de or. fito. in
Byngcheil. an d' mutlingazze

Budolf
kule

urkhwile Rudolf. xxij oct' fili. iij. oct' t'
ij. su. papa. i. cō. de ij māf. xij. iug. ⁊ 4 q̄r ag
⁊ ij. iug. ⁊ 1. cō. p̄to. q̄. c̄a

Im' cāp' versus whwile xxij iug.

Seds cāp' versus klopheil. xxvj. iug.

Terc' cāp' vers' whwile cāp. ⁊ p̄tinet i Durkhwile. ij iug

ij' usus Bendele. xx. iug. ⁊ 4 q̄r. ⁊ p̄tinet ad t̄m cāpū
⁊ s̄t' xxvj iug. ⁊ 4 q̄r. ag. ⁊ ij. iug. ⁊ 1. cō. p̄to. ⁊ c̄a

Rs i c̄a; p̄diciōis ad p̄tē; det̄ in orayo xij l. d.

in festo s' martyni xij l. d. p̄t' assūptio; ij su. c̄a
ij. su. aue. ame. de ⁊ māf' hēd. i p̄ septis

De p̄to. ij iug. p̄to. fito. i d' wisen loche. s̄t' ij. firtul
of die nyede. s̄t'. ij. iug. i. cō.

Grat

orfelde s̄riōri. v. oct' fili. iij. pl. s̄t' i. māso
q̄. c̄a siml' cū oron' arul. i diu.

ij oct' fili. de xij. iug. ag. ⁊ p̄. p̄t' i. q̄r.

bechū
farrū

Ychene jmeſtā papa. de or. & cti. Rōe Chardi cha
chyuprūm opnda famli. nri else breithunde dabit mō
in solū de portō pto mō mulbne & qh v qit rōe opt. vpon cōcah
p p p l a n g mō dat j a n g w. g. l. f. p. t. h. a. c. p. d. g. e. y.

Lucerū
nime. g.
dece led
hose

1. mē. papauis de cti & orto vff dem b'ge tme
vich vff b'ge dabit mō

Wenzel
zigko

in sol de cti. Rōe Wenzel. zig. & vxoris ei.

Reyn.
carpe.

1. lit. de Rōe Wenzel. zig & vxo. ei. de 1. pige.
sico vff vine. velle eychene illud inq' unitatū est
in mōm aduentū. & d' der hutte morge

Wolpe
pisca.

1. mē' papa. de cti. Rōe. emūche & vxorū ei' & sico
est an d' gauswerde & c' in ort' factū cta hebil ditzin
bechū. f. h. m. a. y. d. a. b. i. t.

Dee
guedel
del hene
filū ei.

4 mē. papa. de 4 mug' ag'. Rōe hūmā. ad wcan &
Bex. nris ed.
ffontgen eppen

Arnolt
filū me
mē.

vi sol' 4 pl. de cti. Rōe hūmā. ad wcan. d' mēpe pe
& merbode dabit mō wenzel dat mō

Emm
che fili
part.

Schebne XLVI oct' fili 1. su' papa. 1 cr.
de in māf. xiiii mug' ag' & 4 mug' pro. & cta.
pni' cap' vb' sozihemū neg. vū of d' veld daz da
get vbu suer neg. 1 māf xxx. mug' ag'
Seds cap' versus snalbach 4 māf.

Tercia cap' daz da stozit uf d' paffen weg 1. masu
8 jug' ag su my mas' xiiij jug' ag. 4 jug'
pro. sita zo sozihē uf d' medu wiesu
XXI sol'

XXI sol. 1. me' papa. de or. sito i d' himbrachdi' garzi 18
4. d' pto.

Xviii sol' de do. cia 4 or. Rē waltā de ē p remedio. corat
aie sue. 4 aīab; pīs w mris sue spat. abeod walto mo dat
kustma

v sol. 18 hl' de v. v̄s ag. sita ad hecki 100 dnas d' ē hēze
elbreth.

ckynheym. Xii oct' sili de xxix jugi' 4 vii

v̄s ag' 4 pro spa. p C hb' xxxi sol'

pū' cap' v̄sus Gynhēi viij jug' ag'

Seds cap' v̄sus ortū kloblanchs 18 jug'. vii v.

Tercia cap' v̄sus Brunigishēi. Xii jug'. ag' 4 pro

18
xxx sol de viij jug^o ag^o 4 p. spa. p xvij lib.
ep^o viij. jug^o ag^o. se hca. iij^o via cycome 4 p. sic in
fundo q. p. iij^o via furu. se y jug^o. pro. iij^o rpa
74 jug^o ppe silua Racone ioh milu de Pockenby

21
22
xij sol de iij. jug^o. ppe. spa. p vij lib iij sol.

fallit rhartshusiu. xxij och se oib; wis. q hart.
miles vline 4 anshelui se ed ibi hnt Ræ pbeday
filiaz suaz. Tali dæe q ipi ul heds sui possut
redime. p e xliij lib tū aū festu Walp^ogis. s^o h^o

11
ridebg^s xvij sol. ix hl. de or. ny. q^r. tēdt. ^{nickel}
fr media mā.

xvij sol. hl. ny. hl.

Nickel filz.
hart.

xv. sol^l hl.

gerch w
me niet

xvij hl.

Wigat sire

xxv hl 1. 8 l.

Wigat Ben
ker.

1 sol. 1 8 l.

altes gen
Benker

rankynfort. vi. sol. de or. cōpo. fito. i de
Eschsheyms Nege.

vi. sol de do. fito i d' Rosingaxzin.

ny lit de domo

Lise hul.
delem.

Wigat

Benker

laustac. 4 lib. 11 a. 11 pl. 1 cr. de cia. do. hor.
or. 4. pt' obit x. sol. p. capitale. Ræ Wtchi Ruz.

9ce
zaffe

urbach. 21 oct. silu. 4 oct' t. 1 cr.
de xxxiiij pug. 4 4 cr. ag. 4 11. pug. 4 cr. pto.
p'm' cap' vsus. hofwizzele xiiij pug.
Deds of dar vbfelt 12 pug' vñ 4 cr.
T'ca' medi' cap'. xiiij. pug. e p't. 4. pug. ind
dixxi mesin 12 4 cr an & wngartd

9ce Gij
selec.

21 oct' silu. 4 oct' t. 1 cr. de xxxi pug.
ag. 4 11 pug. 1. cr' pto. 4 cia.
p'm' cap' vsus hofwizzele. x. pug. 1. cr.
Deds of dar lutzul felt. 24 pug.
Terc' medi' cap' .x pug. 1. cr.
e p'tis. 4. pug. i d' dixxi mesin. 12 v. cr.
stoxin an die wngartd.

Vf oct' fili & p. oct. tti 1 cr. de xvij pug^{si} pug^{si} mar^{si}
& 4 ofr. ag. & ij. pug^{si}. p. v. ca.

~~Im' cap' vsus Wzele. 4 pug^{si}. p. 4 ofr. hünd^{si}
deme megal Wngard.~~

Im' cap' vsus Wzele vj. pug^{si}. p. 4 ofr.

Seds froy cap' vij pug^{si}. + ofr.

Ta' medi' cap' iij pug^{si}. p. 1 ofr.

f. d. p. ij. pug^{si}. p. ro.

~~ronauwe. Vj. oct' fili. de x pug^{si}. p. 1 ofr. ag.
& ij. ofr. p. & or. sito i medi. velle. i diuisi. vie~~

See Brur
Wart.

~~ij lib v. sol' de vij pug^{si} p. ro. op' vj. pug^{si} sit' sita
i ma zwischē vbn Gronauwe & scherre mule. p.
1. pug^{si} sit' an de fluzze daz da fluzzat an Bedeler wlx.~~

Wigele
Zur
Zell

ij lib. v. sol. de v. pug^{si}. p. ro. sito. 20 stuedn Gronauwe Gule
an de wrc sctern.

elab'gi xx oct sili. ij oct t' de xlvj iug' ag'
z etili. ij oct. p' obit' heynrici futoris.
Iun' cap' vsus Budishei xviij iug' p' 1 oct
Secs medi' cap' lxxi iug'. p' 1 oct.
Terci' s'rioz cap' xl iug'. z 4 oct.
su' rol' 1. mas' xv iug'. z 4 oct.
Rae hapele ad wera de wneckyn pie memorie
s' statut' de p'das' wis.
Xij oct' cedet' i elemosi. ij ex p's' paupm. i penus
iij t'p'm. p' aia fa' p'fat' hape. ad uoca.
I' iij oct' sili. Rae furhulz
I' iij oct' sili. ij oct' t' cedet' suetuz. i am' p'da
hapele.

mez. hal viij oct' sili. ij pl. 1 cr. de xvij iug'. Rae
ber. pol' mili. di Rod.

Iun' cap' vsus Budishei iij iug'. z 4 oct.
Secs cap' vsus parbul' kenchene. vj iug'.
Terci' cap' s'rioz vsus eychene. viij iug'. z 4 oct.

v. oct' sili. de x. mug¹ ag¹. Rā lise de sūhēi

Xviii sol. y ā y. pl. 1 cē. de cīa. y orto.

hūia

~~eydschey. xl oct sili. . . y pl 1 cē. 1 mē. papa
de un māš ag¹. pē y. mug¹ vii mug¹. pto. cīa
y orto sito. iij fabriū.~~

~~Im' cāp' vsus crustele xli mug¹ stozit of di frake strazi
Seds cāp' vsus sundeligtē. xlviii mug¹.~~

~~Tā' cāp' vsus d' lache. xxviii mug¹ ag¹~~

~~vandup 3 & mppoy fent~~

en ppe Lynchey. iij lib. de Rodern he

Lyt. Ranz

elmsh. ij lib. y ā y pl. 1 cē. de do. cīa. ori

dimudierate de v māš. pē y mug¹ i helmsh y ob' 1 de

Im' cāp' vers' hen. xxxvii mug¹.

Seds cāp' daz Berkersvrot daz vbfelt xxii mug¹

Tercā' i hōz cāp' vsus ob'anne. i me lndehs.

xxxvii mug¹.

schart. 1. lit. 4 tal' cē. 4 ā. 4 pl. 1 cē. de cā 4 edifi

Buchart. XXV sol. 4 ā. 4 pl. 1 cē. de d. cā. edifi. 4

4 or. hū.

hausm 24 sol. 4 ā. 4 pl. 1 cē. de cā

18. 18 sol. p optiale.

Buxele 24 sol. 4 lit. cē 4 ā. 4 pl. 1 cē. de cā cā. d.

2 hēn lychen or
2 fēndouhoy

Buxel 24 sol. 4 ā. 4 pl. 1 cē. de cā d.

18 24 sol de 1 cē. si. sec' or hū. ā de lage striche

18 24 sol. de

hēz 244 hl. de ovulo ā d' gackin aunde die fēnde

Brol 1 lit. cē

orwonne

Dielo

orste 24 sol 1 cē. von cū hofred vō fridich von
farbey nō traz
1 oct' fili. ul' auene de pēcia ag.

18

Fab

244 sol. 4 ā. 4 pl. 1 cē de d. or. hor
vor hē rēcht vō bēcher nō traz

1. n
p
S
Ter
B
L
D
p

ohyustat. 1. oct' fili de ags^{Rae} oleistlegs^d

~~orhei xx oct. fili. m. oct. t. y a. y. pl. 1. fr.
 1. me. papa. de 1. maso. x. iugi. 1. ofr. ags
 Pm' cap' versus moribg. xiiij. iug. pr. 1. ofr.
 Sedz cap' versus lunemese. xv. iug. pr. 1. ofr.
 Terci' cap' versus erlebach. xiiij. iug. pr. 1. ofr.
 Rae Xne. de eschebach. p fesse.~~

verduf 3 p c in pemp

Hexstat srioi 1. me' papa. de orto

lyfenthenchen

me viij sol viij qel

Hexstat i fiori xvij sol // de cia x or. sivo i me
dio mille xvij tlia x ij. ofr pro. Rae Ludem. rextu.
pris all' de fra. nre p fesse.

Curgen wigel

ppingish 18 hl

Beckart
schuchart

arben 18 sol. hl de 4 iug^o ag. sicut ppe rupa

od. 222. hl. 1. cr. de or. sicut sicut ppe forte
remehomz no
Lulung vngz flau
ozole

Beckart
file stele

euchene 27 oct. 11 a. 4 pl. 1. cr. de 11.
mas. ppe 11 iug^o 4 cr. 4 off. of de gult bue

pni cap^o vsus Budishei 24 iug^o

Seds cap^o vsus elwestar. 27 iug^o 1 off

Tered cap^o vsus ebstar. 27 iug^o ppe 1. off

Rae ozon. de t. i constructio. nou. due. i Engil.

12

18 sol. p optiale

1201
stele

18 sol hl. de pto sicut i medio ville q vocat wiste
wiese 7 qd vj qit
Krydenheme in
yelbegey

heyx. car 11 sol de or. sicut ppe forte i medio ville

12

18 sol p optiale.

Dyckheme

Am
Sed
Tat
Rae
Xy
Xm
Xv
vii
Vid
Lig
Pni
Seds
Tere

yrchedorf xvij oct de ij māf ag. 4 p̄ro. Come slyngte

Prim' cāp' vsus d' hohm xxvij iug' ag.

Seds cāp' vsus d' dyeffen bach xx iug'

Tert' cāp' i d' harte wiesen xij iug' ag. 4 p̄ro.

Rae p̄. d' wunle ap' nos existens

xij sol. d' d. cia 4 or. ij selt' aue. p̄. 4 vij. or. p̄

xij sol. d' vij iug' p̄ro.

xij sol' hl. p̄ xliij case. 1. pl. 1 or

vij sol' ex p̄te p̄ris sui i anu. ipi?

p̄

p̄

p̄

Ibidē x. oct de 1. māf. 4 vij. iug'. 1 or. Surig
ag. 4 ij. iug' p̄.

Prim' cāp' vsus dieffinbach xvij iug'

Seds cāp' i me eygul'dale. ij iug'. p̄ 1. or

Terti' s̄rioz cāp' xij. iug'.

100 4 sol' 4l' p' anas

101 In Epl'ya. 1. pl. 7 c̄.

102 10 sol' de ag's 7 p̄. s'is i me hen. Kach's p̄e.

103 10 sol' 10 4l' p' 1. mald' 7 my case. 1. pl. 1 c̄.

104 In Epl'ya xxvii sol'.

vii sol' iii 4l' de c̄. ag's 7 p̄.

vj sū ane. amela. 4. pl. 1. c̄.

v 4l'

iii 4l'. 1. pl. 1 c̄. de or. p̄e o'oledi

xxvii 4l'

xxvii 4l'

xxvii 4l'.

xxvii 4l'.

Edle erle

iiij sol. i cr. & viij. iug. sirs and' alx burg. bach.

iiij capo. w der alxibg.

x sol. & i. iug' vine. op wcat, wgilat.

iiij sol. & i. pca. q red' ad sup. vine. Rā Slynge. surig

ympg. ij. lit. xiiij sol. & d. Rā Lude
Wia. Wexzel' & vxo. ei'

Aubach xij sol. ij a. ij pl. i cr. ul' xvi
sol. & cia d. or. & ags. vi. iug'. Rā restantē
ti Engelois onu. i arnsbg.

henze
Steinheim

arbach xvij sol' de y jug' fru sito. i me
di. Buches q; vrlaubish. Ræ gradi mulier de Bii
& hēi Coradi fili' ei' ^{soluer} 18 lit.

urle xv sol' de cti. nor. Ræ Ely. Bocki. de slu
hēi.

Die hārman dit mo
+ flom

uhēi

sinhēi vij oct fili' de j. maso. ppa apd
sol' mili. de sluhēi & B. vxori sue p xxxij m.
fr more pnd cap' q; dr wolf Buhil. x. jug'.
Seds cap' i d' bach süssen. x. jug'.
Tcd cap' pux villa. & tēdit ad pti. x. jug'.
q; Notad. ep si alieis defes. ul' aliey hūnda. fuit. i lris
sup'das tūc debet augū. ul' mūmū p ut. i recēpit.

vxor
B. udolfs
18

vj sol. 1 cr' de cū 4 or.
y a. 1 pl'. de or.

Banne xxxij sol. ij a. ij pl. j cr. de d.
or. de fcia. j. iug. f. 4 f iug. or. hu

xxxij sol. ij a. ij pl. j cr. de d. stable. de f Cysa.
iug. or. hu. 4 de j. iug. f. ro.

j. lib. de hor. sito. i cia Bethwingt

xxvij hl' de or. hu. bi me riede

Reyn.
Raz

xvij hl' de or. hu

Rufele
pisa.

ix sol. de or. vers. opierc.

All' kregu
hu

j lib ce de ij. qtr. ag. sito. an lign. ppe die h'w. pniele
fessen.

vij sol. ij a. ij pl. j cr. de cia or.

George
pisa.

stheir v. oct fili de xviii jug^o ag^o. Q. oct. ta
dii hie cedet oyon^o q^o usi. hedes soluet oyon^o. 1. o^o
dn^o. 5. q^o quonij sufficiat d^o p^oter

stanzil. rüheij. v sol de ij jug^o ag^o.

~~petit~~ ocheir iux^o st^o alnhei. 2. oct fil. ix sol.
ij pl. 1. c. de ij mas^o z xvij. v.
p^o 1. jug^o ag^o. z v jug^o p^o. p^o xvij v.
cia z or. R^oe jr. puelle n^oe p^o fesse
p^oni^o cap^o vsus schake xxxij jug^o
zeds cap^o wof^o loche xxxij jug^o. z xvij v.
Ta^o cap^o vsus pet^o v^ole xxxij jug^o ag^o.

ocheym p^oe st^o ydec. xvij h^o p^o 1 jug^o
ep^o soluet hedes cap^o narij

wezel

stanzil. rüheij. v sol de ij o^o v^ome. fita^o v^ori
me more p^o dn^os de parad^osh.

de
p^o
p^o
p^o
p^o
p^o
p^o

p^o
de
p^o
p^o
p^o
p^o
p^o
p^o

xv
v^o

ij

odēbach xvij oct' sil. ij ā. ij pl' i cr. In vni
de ij. māf. ⁊ xvij iug' ag' ⁊ i cr. ⁊ ij iug'
p'ro. ⁊ cti

pmi' cap' versu' d' Luckū xxvij iug' p' ⁊ cr
Secd' cap' of d' schifersteyne feldē xx iug'. p' ⁊ cr
Tci' cap' vsus cruce palme. xxvij iug' ag'.

Luzernus vno xxij iug' p' ⁊ cr

Ibidē x oct' sil. ix sol. ij ā ij pl' i cr
de i māfō xix iug' p' ⁊ cr ag' ⁊ ij iug' p' cti.
domo. hor. ⁊ or.

pmi' cap' versu' d' Luckē xvij iug' ⁊ xij v.
Secd' cap' vsus mōre schiff stei. xvij iug' p' ⁊ cr
Tci' cap' vsu minore aldi. xvij iug' ag'.
sū ianāf xix iug' p' ⁊ cr ag'. ⁊ ij. iug' p'.
sita i d' vbi eygene.

xvij sol' fr ij. māf' ep' possidet die
rethdi lectu

Dyano
Byschop

ij sol.

Kraft
Stichmezz

[Faint, mostly illegible handwritten text in a historical script, possibly Latin or Germanic, covering the top half of the page.]

ende 8 fol. 4 pl. de ca.

Beste ken
chene 4 oct fili de p. niaso dnoy. de oyo stat.

16nd 4 lit. 2 fol

Winge gen
guzzeben Cögregab censu.

[A line of handwritten text, possibly a signature or a note, written in a cursive script.]

[Marginal notes on the right side of the page, including the letters 'F 4' and 'de 9', and some illegible text.]

~~taker 11. oct' fili. fr' vii jug' ag' siri i area.
 q' weat Eckilungunt. Q' 2. viii. jug' fr' lita fr' rux
 fr' 11. jug' fr' fore q' weat brucke. 3 pat' p' hma.
 dco steynhime~~

tedi i fiorn. 1. oct' si. 11. a. 11. pl. 1. cr' herye falb
 de 11. jugi. 2. xxxiiij. v. ag'. die da stozu. of den
 holzweg. 2. de sti. siro bi. d' straze

bechtolt holder
 henz gilbracht

tirstat. 22 oct' de 11. meliorib; ag's
 in tco ano 2 oct. fr' 1. su papa. 11. a. 11. pl. 1. cr'
 de 11. mas. 12 jug. ag'. vii jug' p. 2. cia. sira sri i vlla.
 p'm' cap' sri vbu hang. xxxiiij jug'.
 3. d's srioz cap'. xxxvii jug'.
 4. ci' minoz cap'. 11. rupa 1. mas.

Dat̄ ibidē xxvij or. p̄ x oct̄ sil. y me. papa
vj sol. y a. y. pl. 1 cr̄.

Die Grine 24 sol. 1 cr̄. de et̄. firo. ī fine p̄ Bonisheim.

Overze
Merl 22. 4l. de 1. or. primelloy

Lulla

reynbach. 2xvij oct. sil. 12 sol.
y. su. papa. 1 cr̄. ^{de} v. māf. 12 pug. ag.
y vij pug. p̄. a. cia.
Pm' cāp' vsus eschebne. y. māf. vij. pug.
Scd' cāp' vsus sturstar. y māf. p̄ v. pug. ag.
Terc' cāp' vsus hēnbne. y. māf. y vij pug. ag.
su v māf. 12 pug. ag. y vij pug. p̄. a. cia.
a. ī illa cā; p̄mer. et̄l. p̄ dīcū. de ouebach.
12. p̄. 1. et̄l. an ecclā; ī placea.

oxmheym. xxix oct fili. ij oct t. 1 cr.
de 1. maso. xv pugib; pte 1 qre agy. 4 ptoy. 4. cia
pni cap' vsus eschebne xvij pug.
Seds cap' bynd' breyxloch xv pugā pte 1 qre.
Tercā cap' vsus hte. xvij pugā.

18. 1 su. papa. de orto fito. pux rpa.

Amolt.
Junioz.

ulzbach 1 su. papa. ij a. 1 cr. de cia 4 or.

Cristina undlingē. vi oct fili. 1 cr. de xxv pug
pte 1. qre.
pni i fidoz cap' x pug pte 1. qre.
Seds medi. cap' ix pug pte 1. v.
Tercā frioz. cap' viij pug.
Sut xxv pug pte 1. qre. Bā magri vigali. de
mogur. duetm ad pira. i annu. ipi.

Christoph

24
bündel XXXVI sol. 1 cē dē cā ags
dē tē. sūro zū vündel and wege bi hū Conrade
wō Beldscheu 4 orto. jome. 14 mug¹ Fro. an dē
Barstad¹ padē. 11. mug¹ ag¹. i dē Barstad¹ gründe.
fē 11. mug¹ fri¹ eod¹ penerio.

XVII hl dē 1. mug¹ ag¹ sūro in Rodlhei 4te 1 dē.
slyde fri¹ fē cēta; q¹ wāt wungardē 4 hē dē cā
Panary soluet

erflawie 1. sol

anebach XX oct 1. cē. dē cā.
Bā pband Bre. kollekt. nre 4 fesse. Nō lras.

ulnirsheym XX oct fili X. oct t. 1 cr.
de 1. maso. XXVII iug. p r 1. ofr. ag. 4 cia.
Pm' cap' versus fudle. XXI iug. 4 1. ofr.
Sods cap' versus. ^{Wauels} XXIV iug.
Tca' cap' versus B' stat. XII iug. p r + ofr.

Spae apd Reynhard de Henamre et uxore sua
Alk

ibidē m oct fili. vi oct t. 4 a. 4 pl' 1 cr.
de XXV. iug. 4 1. ofr. ag. 4 m iug. p r 1. ofr.
Pm' cap' i muro. IX iug. p r 1. ofr. foru 4 cia
Sods cap' versus edzale X iug.
Tca' cap' versus Synheym. vi iug. ag.

emliche

22

rsele i fion xxiiii oct fil. i. me.
 papa. i. a. de y. mas p^r f pug. R^oe m. cal. p^rntoris
 p^rni cap^o versus l^rmsheym. xxiiii pug. p^r xxx v.
 Seds cap^o vsus cruce xxv pug. p^r xxxv. v.
 Tera cap^o vsus. p^rnha xvi pug.

ibid p 5 p p fion

teha pistori

rsele s^rnoz.

~~oct fil de y. mas p^r f pug~~

Reihart

~~Reihart de kaldebach~~
 1. oct. fil. de v pug. ~~stroz a de vlerke~~ *ibid vultin*
~~stroz a de vlerke~~ *gr*
~~stroz a de vlerke~~

xxiiii oct fil de y mas.

R^oe p^rnoz Ervini Leons de steyfort.
 p^rni cap^o s^rnoz. vsus ma steynfort xix pug. m. off. xxvii v.
 Seds medi cap^o xviii pug. i off.
 Ter cap^o vet eccliaz. xxiiii pug.

F Nota han wir zu Gulzbaq zu
dit gibbet Gantma pgeffir vnde
sin Toben von an Hoffreyde die lye
Guse hemich von Gassay vnde
godfrid von Dabcluhaym dar geyn
uber die baq lye an gortgen das
gud dar zu. It a morge land lye
die zultmich an godfridde von Dabcluh
Geyn aben dar an

Dit sint die Gynse die vns Alheyd
von byenbach bestude hat po an
mesten Olays vnd vier geyse vnde
zwey Lappes vnd drue pphond gylt
vo diep h machgepht guden
It zum erste a stuchte dar ist gelege
uff d vunde dort aben vnd stochet
uff d steyne weg vnd lye an d vo
Rungung It a stuchte uff d vunde
vunde vnd truchet uff die wisse vfen
vnd ist truchendst fruchte It a stuchte
des sint zwey morge die der fore
wisse vnd sint truchend fruchte It

It en wisse die luyd an gysen von hof
 wisse die ma Nient die dgunwisse It
 en wisse uff den thorn und scoffet uff
 die vase gassen an de garten den ingel
 fard von uns Ime had It en wisse
 scoffet uff de garte der von pagthorn
 It en garte und a claye wiffethin
 en scoffet uff die vase gassen It en
 garte da ingel fard uff pect It of zu
 wisse das der wisse en ghem wiffel
 ist die sin Conrad von bddinstheim
 und die landpodd alle iare en
 kundingen tgun. und a ander welfer
 ere aner die wisse huer had soe had
 sie der ander das ander iare
 It of ist auch zu wiffen das des wiffen
 Olas steen hme wiffen uff den
 hofte unde zwene Capen unde die
 meste die den hren gefallid ghem friddig
 uff den hore

21. christliche ped

Mein Herr peder nimmst du ein
die dich v. freude und v. die
und sticht auf den wick der d. v. d.
heiligste h. v. und gibt in seinen
elend und h. die gestirne gemessen

...vnde
...nen
...nifen

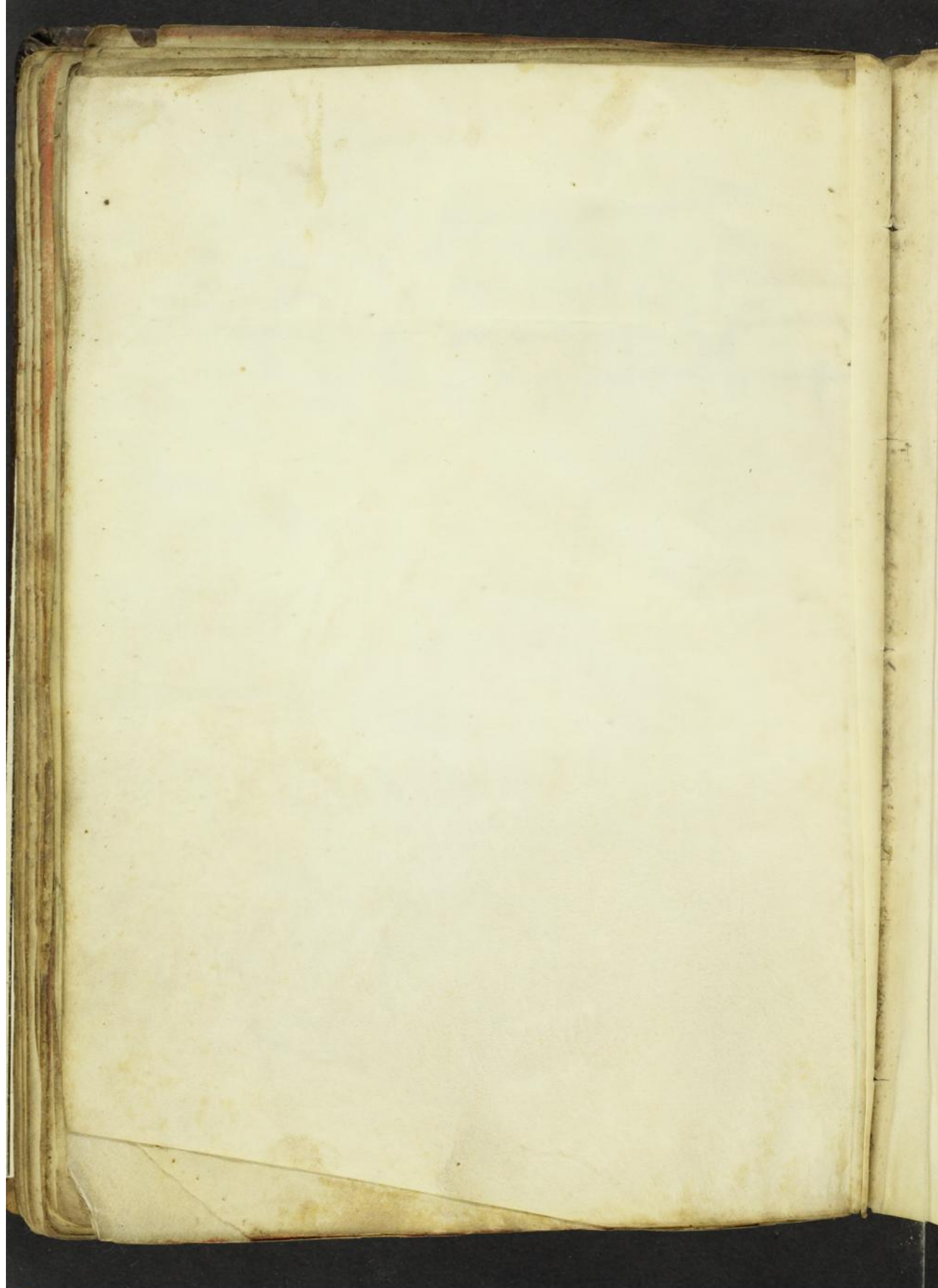

25

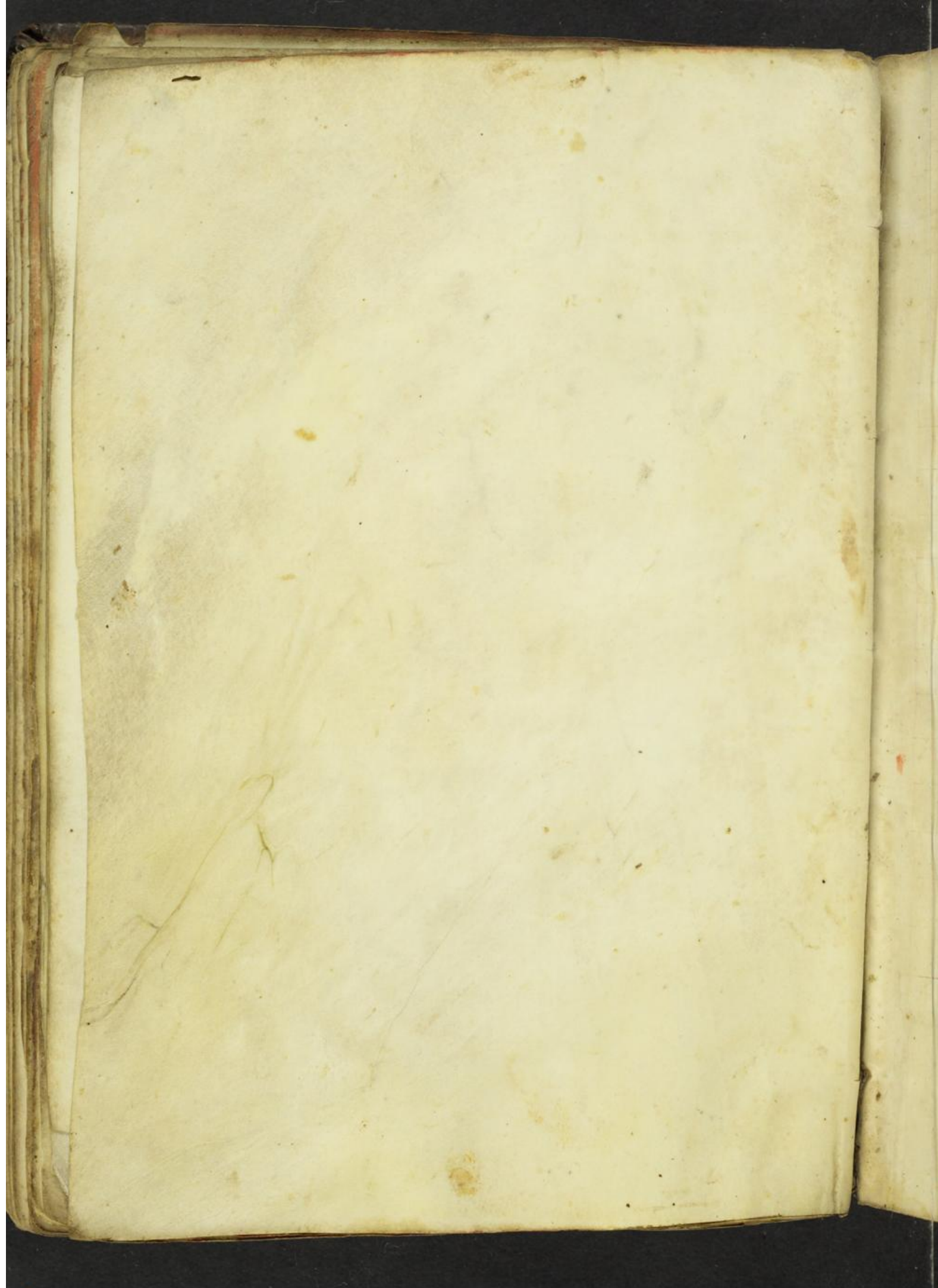

[Faint, illegible handwriting]

Vnsern fremdlingen vnser des Elyhen

Hic incipit tractatus de ...
 ...
 ...
 ...

Hic incipit tractatus de ...
 ...
 ...
 ...

Hic incipit tractatus de ...
 ...
 ...
 ...

Hic incipit tractatus de ...
 ...
 ...
 ...

Iste lib' e' suet' canonicu' i' engl
anno dñi m^o ccc^o xl^o liber iste sc'pt' e'.

Bona sub sc'pta p' tuncia ad oyon' vatt
angloy in p'fioib; & censib;. auas & pullis.
& carnis p'ualib; ags. p'ris. & cis.

Order. Bez.

Aldinstad maiori. Lxxviii oct' sil.
xxvi sol' hl. iii a. iii pl. & i c. de vii mas
& vii ingib; agy & xiiii. ingi. & i q. p. & ten.
vt sb' notat' i' veit'.

Primi' cap' vsus erlee stinet Lx inga. ag.
p' & iug. & i q.

Secds cap' vsus vinea'. ii. mas. & i iug. p' & i q.

Tci' cap' vs' d' lucke. ii. mas. xii. inga p' i q.

Qu' p' d' coy. vi. masos. & xii inga ag. & ix
inga p' coy. p' ore vni

Ite xxvi iug. ag. & v. inga. & i q. & xi. v. p.

qd' o' vni' iute fili' p'us possidebat.

Primi' cap' vsus d' lucke. xii. iug. ag

Secds cap' versus d' grazze viii inga. ag

Tci' cap' an de licheni b'ge viii. inga ag

¶ 14 māſ ad p̄dca bona p̄tinēcia.

¶ D̄cōze w̄it
h̄ fallit.

In p̄mo cāpo v̄sus d̄ lucke xvij. ingā ⁊ 14 q̄r.

In ſedo cāpo of me graze xv. ingā. ⁊ 1 q̄r.

In t̄tio cāpo of deme lithemū b̄ge xvij. ingā. ⁊ 14 q̄r.

q̄d 6̄ w̄m̄ greue ſenior p̄us poſſidebat. rōne p̄
bēde ely. oʒ. ⁊ h̄edes ſoluēt p̄l. oʒ. ⁊ x̄ ing. p̄.

¶ In t̄ol p̄ ſēpta ix māſ. p̄t̄ viij ingā. ag.

⁊ xvij. ingā. ⁊ 7 q̄r. p̄. Inde det̄ nob

xc vi. oct̄ ſih. ^{Barto} viij ſol col. iij. ā. iij pl. ⁊ 1 c̄r

^{Barto}

iiij ſol. de 14 ingi. p̄.

¶ D̄cōze

^{Barto}

xxvij ſol. viij ā. x̄ pl. 1 c̄r ⁊ 2. oct. ſih.

¶ D̄cōze
B̄tol. ſih

de v. māſis ⁊ xvij ing. ag. ⁊ xv ingā

p̄toy ⁊ 14 ingi. p̄. c̄nli. ⁊ orto. q̄ ſeioz Gloch' p̄lli.

¶ In cāp' verſus erlee ſtū; xxxix ingā

¶ Sed's cāp' v̄sus vineas. xlix. ingā

¶ T̄cāp'. verſus d̄ lucke. Lij ingā agy

fallt

Vij oct' sili. de xxvij. iug. ag. p. j. q. ^{Lodenn.}
7 vij. iuga p.roy. ^{Stoch'}

Prim' cap' versus vineas. iij iug. 7 xxvij. v.

Sec' cap' vsus erlee. v. iuga p. j. q.

Tert' cap' vsus d' lucke. x. iug. 7 4 q. ag.

Rone pbede 6 vde zechi

Barro.

fallit.

j. q. ij. ans. ij pul. 7 j. cr. de curiali ^{Lodenn.}

ape fontē. a. iij iug. ag. 7 iij. iuga 7 j

q. p.roy. rone Rupti de Biches. fili fuda.

foli Ri.

j tal' hl. de j iugē ag. 7 ij iug. p.

xxij oct' sili. ij. ans. j. cr. ^{B'rol. filij G'ra}

de xxvij. iug. 7 j. q. 7 xv. v. ag. 7 iij

iuga. xxv. v. p.roy. p. j. q.

Prim' cap' vsus stahēi. viij. iug. p. xv. v. ag.

Sec' cap' of me grazze. x. iuga. p. xv. v.

Tert' cap' of me lithem' vge. ix. iuga. p. xxxj. v.

Sū. tōl. ag. 4 p. 1. māf. spa. apd' petrū.
genūm pet. de ortēbg. p 2 xi. nīr. 4 viij sol' col.
In tpe reginūs dñe he. Albe.

4 oct filh. de vi. iugib; ag.
11 oct filig. de curia.

Dina cras.
18 dina

^{Barto.} Xij sol. 4 pl. 1 cr. 4 aus. de domo. cia. orto. Dielo vi.
Xvij hl. de pecio an vineas. 18 die

^{Barto} Xij sol. hii a. 4 pl. 4 1 cr. de domo cia. Lirze
^{Barto} XV. sol. de 4. ingi. p. of d' wengē lare bi d' bach: 18

^{Barto.} V7 sol. 4 an. 4. pul' 4 1 cr de domo cia hor
reo. orto. sitis ape pontē. ī medio velle. rōne
Richar. 4 he. de gūse. ī annū. lise nris ei.

^{Barto.}
Kraft stū y lit h^l. y. ā. y. pl. 4 1 c^r. De domo c^{ia} orto
V. v. q^r. ag. sitis an d stū mūri. 4 de p.

^{Barto}
Karpel. stū Sol. y. ā. iij. pl. 4 1 c^r. de c^{ia} domo orto

^{Barto}
Xviij Sol. y. ā. iij. pl. 1 c^r. de c^{ia} t^{ali} 4 orto

^{Barto}
Iij Sol. y. ā. y. pl. 1 c^r. de c^{ia} domo orto.

^{Barto}
Vij Sol. y. ā. y. pl. 1 c^r. de duob^{us} boni.
c^{ia} domo. 4 orto.

^{Barto}
Xviiij d. de f. un^{ge}. ag. sitis vs^{us} erlee^{us} weide.

^{Barto.}
XXX d. y. ā. y. pl. 1 c^r. de domo. c^{ia}. orto

Job. Wicke

^{Bart.} XXII sol' 4. a. 4. pl. 1. cr. de cia. anno. orto

III sol' 1. cr. de cia. anno. orto. hei. brock.

^{Bart.} XVII d. de pecia nix via redis ad pte. aldi. Wen
^{Bart.} VIII d. de stali sua i miori aldi. 7. ing. 7. e ore humuli
^{Bart.} VI d. de decia i aldi.

^{Bart.} I tale hl' 4. a. 4. pl. 1. cr. de cia. 4. ing. 4. rpa fallit.
ore hu. seruo pui.
se 1 tal' h. de 4 pug' ag'. v storit of wuse
Wieser.

^{Bart.} X d. de orto storit of die strazi versu' pte Wiga camp.

^{Bart.} IX d. de pecia sua 4. vineas hart. pisa
X sol' hl' 4. a. 1. pl' 1. cr. 1. v sol' p opti. de kaenua.
II sol' hl' de orto humuli i in citu ville. Hasstun.
XXI sol' hl' 4. pl. 1. cr. Wen pui.
1. an. 1. pl. de pecia nix domi sua. Stol. su ana.

I capp. de etali. orto.

Iij. xxiij. ij. pl. de 7 jug. p.

Vij 8 de etali.

Rupelo fili
eckebrecht

V. sol. col. ^{an} de ij. iug. 7 4 q. p. in com. i ore hu.

iac. i der brze st v. q. or. hu. stozit of die brze. ad p. d. ^{ptine.}

Su top. mesata. ag. i maiori aldi.

XV masos. 7 iij. iug. ag. 7 xxxix iug. p. ad p.
dca bona p. tinea.

Su peshon. C. xxij. oct. sil. p. d. i.

Su an. i co sil. vij. o. xj. sol.

Su aucay. xl. st su pl. xlvj.

Su carnis p. xvj.

G. vii
sei.

ssine

ptine.

gloch
wiga

Notādū datū p bōis ī aldīstad. q̄ dñe Ely d̄p̄t̄
 wile q̄nda alle 22 oyr. p 1. māso. p̄tī. cīa.
 solūetes xij oct sili. ij sol' col.
 F̄ xxix oyr. p xj oct sili.
 F̄ xxv. oyr. p p̄tis. F̄ 1. oyr. viij sol. p xvij. col.
 F̄ 1. oyr. v. sol. p xvij col
 F̄ 2viij oyr. iij sol. p 1. māso. 4 v. ingā. iij. sol.
 7 ij. au. iij pl. p Wīgādo chuchehenne.
 F̄ C. xxij. oyr. ix sol. p iij māso. x sol.
 x. ans. xix pl. Gylebto. de dudilushet
 F̄ xxij. oyr. p 4 māso.
 F̄ xvij. oyr. viij sol. p xj. ingi. qb; solū' iij sū. papa.
 F̄ iij. oyr. ij. sol. p domib; repad. 7 edifi. cēsū. solūe.
 F̄ 2viij oyr. p xxj. ingi. p̄to.
 F̄ viij oyr. viij sol. p meliora. Lūdewi. vinitori
 F̄ xj. oyr. Gēlūhusē
 F̄ xvij sol' col' Gwino.
 F̄ 2xj oyr. viij sol. p 1. māso. Spa. apd' petri de or.

Sū col. cccc. 2. viij oyr. ij sol.

A distad minori. de vi. māsis xj. ung. ^{ost. lit.}

ag. p̄t̄ + q̄r. xij. unḡa p̄to. p̄t̄ + q̄r. ad diuidi.

^{Bart} xxij sol. hll. j cr. de en.

p̄m̄ cap̄ of d' grazze stan; ij. māsf. vij. unḡa ag.

Seds cap̄ of d' lithem̄ feld. ij. māsf. p̄t̄ ij. q̄r.

Tca' cap̄ vers' d' luckē. ij. māsf. v. unḡa. + q̄r. p̄t̄ xij. v.

Sū vi. māsf. xj. unḡa ag. p̄t̄ + q̄r. xij. unḡ. p̄. p̄t̄ + q̄r.

st ost. diuidie. de ij. māsf. rā dca' de ozo.

ij sol. ij a. j cr. de or. hū. v. q̄r.

^{in. hāsfm.}
seior

ozer. Lor.

xj oct' sili. de xxxij unḡi. ag. p̄t̄ j. q̄r. j. unḡ p̄.

p̄m̄ cap̄ vsus d' lucki x. unḡ.

Seds cap̄ of d' grazze xj unḡ.

Tca' cap̄ of d' lithem̄ bge. xj. unḡ. p̄t̄ j. q̄r.

ca'x

xviiij d. de j. unḡe p̄toz

vj. ^{vinea} m^ga p. ^{vinea} oⁿi. q^z ^{vinea} iij. ^{vinea} r^oe h^erⁱch^s
 f^r iij. ^{vinea} m^ga. ^{vinea} vinea. Joh. decanⁱ i oⁿox^sta^r. q^z ce
 det monast^o. p^r obitu^m ei^u. n^os p^rringe^t illi ad
 t^{em}p^{or}a vite sue. s. plaustru^m paloz.

[Faint, illegible handwritten text in a medieval script, possibly Gothic or Carolingian minuscule, located at the top of the page.]

B
de
p
S
T
pe

[Faint, illegible handwritten text visible on the right edge of the page.]

Hma.

Bergin ^{oꝝm} xxx oct fili. ij. oct. t. ij. sol. j. cr.
 de ij. māsis vij. ingi. ag. cū. r. dmo.
 pmi' cap' d'fioz. xxxij. ing. p' r. q' r.
 Sed's cap' s'rioꝝ xxxij. ingā r. j. q' r.
 Tci' cap' medi. xxxij. ingā.
 p' obit' ei' ij. sol. p' optinule

^{oꝝm} xvj d. de p'cia vineay. p' obit' ei' ced; oꝝm. ^{Bnhalm.}

^{oꝝm} ij sol. j cr. de orto. p' mutuo s'co. cū ^{katū. hozhop}
^{fēu}
 wigā. mili. de Buches. i Enshēi

^{oꝝm} xxx d. de ij. pecijs vineay. p' obitū ^{kūneg. oꝝce}
^{inge.}
 p' fate kū. libe cedet oꝝnastio.

De vineis pp lichigazze. i siml' lris.
 hē. plu. ^{off} .j. sol. de + jug. vinea.
 Fozze. dūrkal. ^{off} .j. sol. de + jug. vine.
 Gvdele vīne. ^{off} .j. sol. + 17 q̄r. vini. Dūgelon de karle 8 maiori.

^{off} xxx d. s̄r 17. iuga. vineay q̄ vocat̄ eligebūe
 + possidet filij o'la. militi schelme + dabit cēsū

^{off} x d. s̄r 1. iugi. q̄ vocat̄ sensin + possidet
 h̄twin. iunge. Sū x sol hal.
 p mutuo fco cū Ervino milite de Buches.
 de etali. sito i houte. Notad̄ c̄m p̄dei
 cēsū n̄ adint̄ in festo martini. tūc vinee
 p̄ deē tollat̄ in nr̄a potestate.

17 d de p̄cia vinee. It̄ 17 d. de p̄cia vinee

Sū agy. i B̄si 17. māp. vii. jug. s̄r sū xxix oct s̄h. 17. oct
 it̄. s̄r sū den. xvj sol. vii d. s̄r 1 pl. s̄r 1 c̄r.

78.

le & me

it d'ug
dabr a

ffidet

nal.

des.

Sci

omce

cia vna

fil. n. a

Ernest
fallit

D v̄dishei. xli oct sil. de m. māsis vii
mg. agz.

pm' cāp' vsus rēde. j. māsn. iij. mg. ag. ⁊ j. q̄r.
Seds cāp' vsus karbe. j. māsn. iij. mg.
Tci' cāp' vsus heldbge. j. māsn. ⁊ j. q̄r.

Ox. lūne
⁊ jo.
fallit

xxxv oct sil. ^{oim} iij sol. ij. an. ij. pl. j. cr. de m.
māsis. p̄t x. mg. tre arabil. ⁊ iij. mg. i ful
⁊ iij. q̄r. p̄toz

pm' cāp' vsus rēde. xxxij. mg. p̄t j. q̄r. ⁊ v. b̄g.
Seds cāp' vsus karben xxx. mg. p̄t j. mg.
Tci' cāp' vsus heldbge xxxij. mg. ⁊ iij. q̄r.
⁊ cā. ⁊ dūm.

heil. balde

^{oim} **ij** sol. ij. an. ij. pl. ⁊ cr. de domo cā. q. orto

pati.

^{oim} **xxij** s. ij. an. ij. pl. ⁊ cr. de cāh.

Syfele car.

^{oim} **ij** sol. ⁊ cr. de cā. dūm. ⁊ orto.

Sū ag. vii māsp p̄t iij. mg. ⁊ iij. mg. p̄t j. q̄r. ad p̄ dā lūa p̄ tūe.
⁊ vii sol. ij. s. ⁊ vii auce. ⁊ vii pl. ⁊ v. cr.

1

vuy. iuga vineay.

Mexel. pleine

Ibidē Lxxij oct' silu. j tal' h. j sū. papaū.

ij. ā. ij pul. j. cr. de vij. māf. ij iug.

ag. et pravo. et cā et edificia.

Fidussores hnd' sol' de oster et sol' Bone.

ste ij fūg. vine. sita. i Bvdi. ppe villa luter.

Herze Witer. donatū et resignatū nob corā frē.

Greue. et vicinis

B vches.

Richard Hall

ix sol' hl' de ij iugi. p. sita iux' Borledē bruckē.

ij tal' hl' x sol' hl' de v iugi. p. sita. ret' dñm erwil.

vuy sol' hl' de cā.

Hmā Sartor

ij sū. papa. ij ā. ij pl. j cr' de cā. or.

Ibidē gratū.

sū ij tal' vij sol' hl'

Bleichbach

Segeleib.

fallit

Bleichbach. viij. oct. 1 cr.
de ij. māsis. xij. ing. ag. 7 xj. ing. pto
cia. dmo. 7 orto.

pni' cāp' vsus. oyledi. xxvj. ing. ag.

Seds cāp' vsus dyppbach. xx. ing.

Tā' cāp' vsus brüchen. xxvij. ing.

mo xvi sol

reideloch 1 lib hl rde ely e von hoeff
reyde und kappuzgarten gelegen by dem
wydersten boerestloß an dem ende

*noentzelherme wöhsing
zu süssenhey*

*Wohl gut
sol carui.*

Büdigē. ^{viij.}ij. sol. 1 cr. de orto sito an cāta.

Paulina

Böchen. ^{o^{ra}} xij. sol de y^{ngl}. p.

1 oct fili. sup 1. maso. Ræ hei de olthei fall

~~**V**etsbach. xij. oct. 1 cr. de xxij. iug. ag. pt. 1. qr.
 pmi' cap' vs' ochurwid. viij. iug. 1. qr. viij. qr. p^{ra}. 4. ca
 Sed's cap' of de areuelde 1. x. iug.
 Tci' cap'. vs' Wzele xij. iug. pt. 1. qr.~~

Beruburne. vi oct fili.
 Ræ joh. mili. di Rode. 7 joh filij ei.

p^{ro}
weff
chast
an

Nicolays

Bomshēi ī Fiori. xxv oct. ⁊ 1 cr.
de 11. māso. ⁊ xiiij. ing. ag. ⁊ p.
Sollot Pm' cāp' versus eschebach. xxiiij. ing. 1 q̄r ag.
Secds cāp' vsus stedi. xxv. jugā. ⁊ 1 q̄r.
Tā' cāp' vsus amre. xxiiij. jugā. ag. ⁊ p.
Sū. 11. māso. xiiij. ing. ag. ⁊ p.
No. q̄ de iij. jugi. ī Bomshēi. suis ret' sepē
wiga. dabūt. iij. tale. olei. ad ecclia; ī orsele
fē 1 sū. tti. iij. d. dno de Eppinlkei
fē vj d. pposito ī fraki
fē vj. sest. tti. usili ī Bomshēi. zo honerechte
H oia p̄sēpta. colon' n̄r mīstrabit.

Ibidē

filii glauke **B**omshēi s̄riom ^{oiti} 11. sol. 1 cr. de cā

Wlffm

1 oct sil. de m. ingi. ag. sit an d' vbsted' nege.

Olophēi xij. oct sil. ij. oct. th. m. an. ^{kyesol.}
 m. pl. 1 cr. de 1. māso. m. ing' ag. p' 1. q' r.
 7 curia. 7 dmo. Rāe p' led. Sv. 2 en.
 p' m' cāp' vsus de v' hūlytze x. iugā 7 1. q' r.
 Seds cāp' vsus durkilwile. x m. ing.
 Tā cāp' vsus & sulan burnē. ix. iugā.

Dyelo gen' ky.

1. cāp. de orto. situ ī fiorī pte ville.

Crouebz. curia. dnm̄. & torcular 11. m̄ḡ p̄.
X1 jugā vineay Rone Gnt̄. militi de olese
& sut. sue legitime uxori. ita sane ū una kar
rata vini. i xl̄. & 11. karra. i annūsa. ip̄y
cōuetu m̄strēt̄. & notād. q̄ de ip̄is vinee
colent̄.

Ibid̄ 11. m̄ḡ vineay. etiā de elemosina.

11 sol. de vinea q̄ vocat̄ Wolf.

Rōd̄ Rone 10h. plebi. de cūe medie. vinee sue

sire ī mōte. q̄ vocat̄ k̄ugelib̄ḡ ced; lib̄e n̄ro
 ozon. ita tū q̄ de ip̄a vinea ānuatā soluem̄.
 vj. tale. olei ad ectām ī tronēb̄ḡ. No lras

Qrustele. Notād q̄ post obit̄ clerici h̄ei.
 de bienbach. cedat̄ nob̄ b̄oa s̄b̄ sc̄pta sic̄ ī vēnt̄
 p̄m̄ cāp̄ versus barlache. 9m; xxx. ingā.
 Sed̄s cāp̄ vsus heidsh̄ei. xxm. ingā.
 Ta' cāp̄ vsus ozarsh̄ei xxxvii. ingā. p̄t̄ 1. v.
 Sū. iij. māses. p̄t̄ iij. ingā. aḡ. cū 1.
 fugi. rōe. jr. de honchei. 7 vii. ingā p̄.

Que p̄ sc̄pta bōa. p̄ fat̄ hēi. clēi. ap̄d nos. ap̄d
p̄ Lxxiiij. or̄. ad t̄pa vite sue.

Jo. Scher

Dvidus hēi. iij. tal. hē. vi. an. vi. pl. 7. fr.
De xxxviiij. iug. ag. 7. xiiij. iug. p̄. et. orto.
p̄m̄ cāp. i. fior. ix. iug.
Sec̄ds cāp. medi. xiiij. iugā.
T̄c̄ cāp. supior xv. iug. 7. i. q̄r. ag.
sū i. māsu. viij. iugā. ag. 7. xiiij. iug. p̄.

Rasoz

^{or̄}
iij. sol. ij. ā. ij. pl. i. c̄. de et. orto.
iij. iugā vinea.

Durrhülzhusi. ij oct. de viij mg.
In vno cāpo. vb' d'ozene weg. v. mg.
In alio sup hūchinhem cāpo ij mg.
spat' p' d' o' h' s' h' r' s' h' r' s'

bet. flucke.

su viij mg.

In lagē

dse et Bettolt korn

clad' korn

Diepbach. xij oct. sil. de j. māso. xvij mg. + q'r ag' cā.
p'm' cāp' maior xx. mgā. ij q'r | j c'r
Seds cāp' vsus kebele. ix. mg. p'r + q'r.
Tci cāp' vsus sellolt. xvij. mgā. ag'.

^{o' r' n} xxx. sol. ^{hl'} de xvj. mgī. p'.

ix

urūheī in sol' hē ex pre d' vbleh
son.

jutta.

Durkilwile xxij oct sil. in oct' tti. 1
 y sū. papa. 1 cr. de y. māp xij ingi. 7
 + q̄r. ag. 7 in. mg. 7 1 q̄r p. a. cū.
 In pmo cāpo vsus vhwile. xxij ingi
 In scdō cāpo vsus krophēi xxvi. ingā.
 In t' cāpo vhwiles feld. 7 p̄tin; i durkilwile
 vj ingi. It vsus redde xx. ingi. 7 q̄r. 7
 p̄tin; ad t' cāpū. 7 sūt xxvi ingi. 7 q̄r.
 In y. māp. xij. ingi. 7 q̄r. ag. 7 in. mg. 1 q̄r p. cū
 Nō i cū; s' dicitōr ad p̄ticiōr d' i orayo xij d' l.
 In festo. or̄ti. xij d' l. p̄t' assūptiōr; .ij. sū. tti.
 y sū. ane. cumela. de 7 māso. hēdi. i p̄sēptis.
 Dep. in iug' p̄tu sūa i d' vnsin loche It in q̄r of
 d' sūde p̄tinē ad p̄dā lōa

Oorfelde s̄riori v. oct sil. iij. pl. s̄r. 1. m̄aso. ⁊ c̄ā. siml' cū ozon' arns. i d̄im. ad d̄im.

Stelun
Orat. fili'

v oct sil. de xiiij. iug. ag. ⁊ p̄. p̄t 1. q̄r.

p̄m' c̄ap' s̄rior' v̄sus d' lecteb̄g. iij. iug.

Sed's medi' c̄ap' ḡei d' hedichs gr̄ud. ix. iug' p̄t 1 q̄r.

Ta' i s̄ior' c̄ap' p̄e villa. iij. iug. ag. ⁊ p̄. ⁊ 1 q̄r

Dulligē. xiiij oct sil. iij. pl. 1 c̄r

de p̄ m̄aso. ij. iug. ij. q̄r. ag. ⁊ iij. iug. 1 q̄r p̄.

p̄m' c̄ap' v̄sus hultzhusin ix. iug. p̄t 1 q̄r

Sed's c̄ap' v̄sus p̄uleb̄g xij. iug 1 q̄r.

Ta' c̄ap' s̄rior' v̄sus d' hūhi xiiij. iug. 1 q̄r.

Do p̄. ij. iug' si. i der Wit Anesin 8 iij q̄r i der

durri Ansin s̄u iij iug' 1 q̄r v̄ sup

Stoc

1^{de} ~~21~~ sol. i decol s joh de 4. ingi. p. n orto sito i
fioru pte ville.

Alia fili^o ^{orti}
iii sol. ij. pl. i. c. de caa 7 orto.

Grebe ^{orti}
xxx s. ij pl. i. c. de domo. 7 orto.

~~Erhartshusen xxiii oct. fili. sr oib; lris
q hart. miles vluē. 7 ansh. sr ei ibi hut.
Roe p benday filiaz suay. s. Gdru. 7 beatas.
tali s dte q ipi sine hēd' sui possūt solue p
Lxxx ort. tū an festū. Walp. No lris.~~

Arnolt fili
Zeme

Comit' car. 5
y. soas.

Eichene. **ii.** sol^h. **ii.** pl. de cūli

i mesta q̄apa. de orto.

ii sol^h **i** de col' s̄ jōh de cūli **Rōe** **Wēz.** **zig.** **7** **vx.** **Wēz.**
zig.

i. librā de ānua. **i** de col. jōh de **i.** mige sito **Rēh** carpe
m̄x vineas ville eichene. **rōe** **Wēze.** **zig.** **7** **vx.** **ei.**

i mesta papa. de cū. **Rōe** **emm.** **7** **ely.** **vx.** **ei.** **Wolf.** **p̄s.**

ii mest. papa. de **ii** mige. **ag.** **Rōe** **Hmā.** jōh carpe
ad wcati. **7** **bede** **m̄ris** **ei.**

Nōd **ep** **Ost.** **vxor** **Coz.** **perz** **alberis** **7** **resigna**
uit **nob** **v.** **ofra.** **ag.** **sito.** **pur** **m̄ileb.** **7** **p̄t.**
obit **ei** **libe** **cedet** **oyou.** **7** **ap̄t.** **sc̄a** **ad** **indiciū**
hoz **das** **nob** **ānuati** **ii** **hal.**

Emmücke

Escheburne xlvii oct silii. j. su. papa. j cr
de iii. mās. xiiii. ungi. ag. ⁊ ij ungi pto. ⁊ cia
pm' cap' sup sozihenm weg. vñ of d' feld. dar
da get vñ sicut vñ. j mās. ⁊ xxxv. ungi ag
Heds cap' vsus swalbach. ij mās.

Tci' cap' dar dastozit of d' passe weg j. mās
v. ungi ag. su. iii mās. xiiii ungi ag. ij ungi p
sita i sozihen. of d' medu wiesen.

In decol joh

18

Vj sol. j mesta papa. ⁊ orto sito i d' him
brachdis gazzē ⁊ de pto.

bochis pnis or.
m

Vj sol. de domo cia. ⁊ orto. rā waltū ⁊ c.
p remedio aie sue. ⁊ aia. pris ⁊ mris ei
dpa. sup dñm. cia. ⁊ ortū

cōrat alls

xxij d. de v. vñ. ag. sntis and' hecke
ffē dñab; de tno.

arnolt.

Eckehē. xvi oct sil. de xxix ingi.
 ⁊ vii v̄g. ag. ⁊ p̄. Spa. p̄ lvi or. ⁊ v. sol
 p̄m̄ cap. v̄sus gubhē. vii ing. ag.
 Sed̄s cap. v̄sus ort. klöblanchis ix. ing. vii. v.
 Tā cap. v̄sus brüningshē xii ing. ag. ⁊ p̄.
 sū. xxix. ing. ⁊ vii. v. ag. ⁊ p̄

⁊ sol. i decol. joh. ^{Spa. p̄ x. s̄} de vii ing. ag. ⁊ p̄.
 q̄. iii. ing. ag. iux̄ viā cyconie. ⁊ i. sit̄ in
 fundo. ⁊ i. ing. iux̄ mā. farū
⁊ y. ingā p̄to. sita iux̄ rypā. ⁊ 7 ing.
⁊ siluā. sū. v. ing. ag. ⁊ iii. ing. p̄.
 rone. joh. militis de rocke. q̄. d̄t̄ de illis
 G. kol. xviii. d. ⁊ ag. annil. y. sol p̄t̄ obi
 tū eoz. ced̄t cōuētū. i remediū aīe alh.
 vxor̄ ei

iii. sol. i decol. joh. de iii. ing. p̄t̄. ^{sic i Brüningshē} Spa. p̄ iii. or̄

Thuzal. g. g. h. m. u.

Emmücke

Hscheburne xlvii oct sil. j. su. papa. j cr
de uy. mās. xuy. uig. ag. 7 y uig pto. r ca
pm' cap' sup sozihenm weg. vn of d feld. dar
da get vbn suet woc. j mās. r xxxv. uig ag
Heds cap' vsus swallbach. y mās.
Tca' ... dar dastorir of d. ...

v.

sita

43^a

19^p

Stenulphum

1^e Hone gona j mouen off d blatte
and list an d vō an uspu y

1^e y rube durtgrende also selus
and h list an d durtgrend qn and stoffe
off dy ...

1^e zu schenlsey hay lort geleffelt
yathen mouen off der fande fure strafe
gunde ... de schaffhase and zultet vber d
qulq lort ... an do suly sy ... also lort
lort d' goby an der dary wesy and zultet
off d' bany graby ...

1^e

Vy
bra

boctis pūg
m

V
P
D

cōrat alls

X
H

arnolt.

Ettenheim

ingl.
r. v. sol
s.
v. ing. vi. v.
ag. r. p.

r. p.
s. sic in

ing
ing. p.

rone. joh. militis & rocke. q. det de illis
o. kol. xviii. d. & ag. amil. ij. sol p^o obi
tu eoz. cedet conuētus. i remediū aie alh.
vxori ei⁹

ij. sol. i decol. joh. de iij. ing. p^o sic i Bruunigthu
p^o p^o iij. o^o ^{Wesal. g. h. m. u.}

missa
n. 6.

Rone ebhar. mili. de suheū 7 Ov. vxom^o ei
legauerit eb; filiab; suis. s. G. ju. 7 k. ad
tpa vite sue. ad nēta. wsta. 7 aliaz. nēta.
p^o obitū eaz cedit suē. i annū. p^o doz.

Furbach. an mōtana. rōe p^oleda. puel.
Ag. 7 Alld^o Leene. sorom.

xxvii oct^o sili. v. oct. itti. .iiij. cr.
de ij. māp^o 7 xxiiij. iug^o. ag^o 7 vi. iug^o. p^o 7 q^o. p. ij. cū
p^om^o cāp^o vs^o hof wzele xxix iug^o. 7 i q^o
Scds cāp^o daz v^ohelt. xxvii iug^o. p^o 7 q^o.
Tā cāp^o. medi^o xxvii. iug^o. ag^o

Bwardi soror alk

Grouanne. vi. oct fili. de x. iug. p^re q. q^r ag^s
7 iij. q^r p. 7 orto sito i medio ville. i dnu. vie

^{Spa.}
^{ozychael.}
Evle. ~~ozychael.~~ xv. sol. de v. iugi. p.

^{ozychael}
Guzwi de ~~ozychael~~ xv. sol. de vii. iugi. p^rto. **N**ov. dat xliij. q.

Gysuit. iij sol. de xiiij. iugi. nonalij.
Kone B^rtol. de ortebg. 7 ozeth vxoris ei' q' de
drt. smii. ma. due he. alle. ad tpa vite sue.
p^re obi. ei' ced; ozou. i annu. ipoz.

Joh. Lu

Moz. fil
de me
coze gen

174. fil d

de onēbach

medi. vi.

tedt fr
appuz mille
pres of d. Ba.
er zu stube

missa
n. 6.

Rone ebhar. mil. de suber & Ov. vxori ei
legauerit eb; filiab; suis. s. G. ju. & k. ad
tpa vite sue. ad neta. wst. & aliaz. neta.
pe obitu eay cedet suē. i anuū. p doz.

F u
Ag.
xxv
de y.
pm
Scds
Ta ca

Furbach. covar fili' gole. 44 6 el.
xxij oct. i mest. fili. iij oct t. ij ar
de y. mas. v. iug. + qr. ag. & v. iug.
y qr. p. & ij ca. s; edifi. u pa. ad
pm ca. vs; wzele. xxij iug. p. 1. qr.
Scds ca. snor. xx iug. + qr.
Ta' med' ca. xxij iug. 1 qr.
f vj oct. i. sest. fili. i oct hu. 1 ar.
de xvij iug. & y qr ag. ij iug. p.
pm ca. vs; wzele vj iug. p. qr (cia).
Scds snor cap. vij iug. + qr.
Ta' wed' ca. iij iug. p. 1 qr.

1. ar.
qr. p. iij. cia
qr.
qr.

Furbach. an mōtana. rōe p̄leda. p̄uel.
Ag. ⁊ Allb̄ Leene. sororū.

xxvii oct' fili. v. oct. liti. .iiij. c̄.

de ij. māsh ⁊ xxiiij. jug. ag. ⁊ vj. mug. p̄t. q̄r. p̄. iij. c̄.

Im' cāp' vs' hof wezele xxix. jug. ⁊ i. q̄r.

Scds cāp' daz v̄helt. xxvii. jug. p̄t. q̄r.

Ta' cāp'. medi' xxvii. mug. ag.

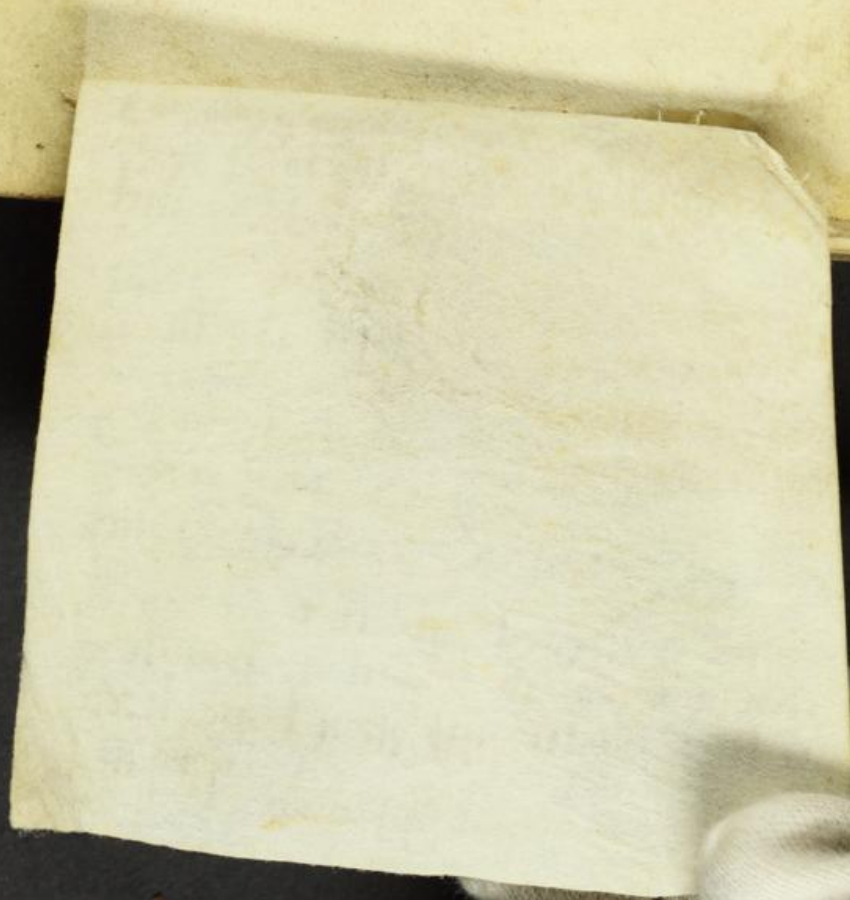

Ely. vülen dr

^{oꝛ.} **H**elmshusen. viij sol. j. capp. j. cr.
de xviij. unſ. ag. p̄t + q̄r. vj unſ. + q̄r p̄. + c̄ia

hēze. zugmſiz

^{oꝛ.} **x** sol. ij. a. j. capp. j. cr. de xvij unſ. ag.
+ iij unſ. p̄. + c̄ia

cōze ſcharu.

^{oꝛ.} **vj** sol. ij. a. iij. capp. j. cr. + libm cē.
de xvij. unſ. ag. + iij unſ. p̄. + c̄ia.

Richard.

^{oꝛ.} **vij.** sol. ij. an. v. capp. j. cr. de x unſ. ag. +
p̄t + q̄r. + iij unſ. + j q̄r. p̄. + c̄ia

hēze. hart. fili.

^{oꝛ.} **ij** sol. ij. a. ij pl. j cr. de v unſ. ag. + q̄r.
+ j unſ. p̄. + c̄ia.

Ev. gozun

^{oꝛ.} **iiij** sol. iij. an. ij pl. j cr. de viij unſ. + j
q̄r. ag. + j unſ. p̄. + c̄ia. It + libm cē de j unſ.

p̄t. j. q̄r.

xlij. q̄r.

liij. q̄r. d. sue.

ca. 20. 200

^{oꝝru}
viij sol. ij. an. j. c̄r. de xij mg. ⁊ j. q̄r ag
viij mg. p̄. ⁊ c̄a.

h̄ai wuffe.

^{oꝝru}
v. sol. de ij mg. p̄. sitis ī me lidehs. q̄ p̄ri
hebat. Gwin. grene.

synis.

^{oꝝru}
viij sol. v. caseos. ī vno āno. j. an. ī ij āno
j. capp. j. c̄r. de xvij. mg. ag. ⁊ p̄. ⁊ c̄a. orto.

Btol. xaz

^{oꝝru}
viij sol. v. caseos ī j. āno. j. capp. ī altō j. an.
j. c̄r. de xvij. mg. ag. ⁊ p̄. ⁊ c̄a. orto.

4

11

Heldebergi. xx oct sili. y oct tti de xliij. mg^s ag
7 cili. y q^r

pm' cap' vsus bündishei. xiiij. mg^s. ag^s.

Secds cap' medi' xix. mg^s.

Tci' cap' supior xj. mg^s. sū xliij. mg^s ag^s. cū. y q^r.

Rone happele. ad vocati de wonecki pie memorie.

no. statut de p dās boīs.

xij. oct. cedēt ī elemosi. 7 exp^r. paupm. ī jem.

iiij q^m. p aīa p fati hap. ad w.

iiij oct. sili. rone fūrhyūtzis. pie. mem.

iiij oct sili. y oct tti. cedēt suētij. ī āni. p dā hap.

vez halber

vij. oct sili. y. pl. j cr. de xvij mg^s.

rone joh mli. dā rode.

pm' cap' versus bündishei. iiij. mg^s. 7 q^r.

Secds cap' vsus pati. ken. vj. mg^s.

Tci' cap' srio^r vers' eichene. vij. mg^s. j q^r.

hato.

vj sol. y. an. y. pl. j cr. de cā 7 orto.

hna ely.

rone eāa. p aīa joh. rode. mli. p dā.

ex arbito dat licēa. dō epī. p dāp. fco rōe joh rode.

Vilhel

V. oct' sili. de x. iug' ag'. rone Lise & sinher.
vxo. Brol. mili. de vürle.

Eiwi. vor. XV oct' sili. s' j. maso. rā Antonie de Rārbach p'lede

heil. ^{uñ} Joh gen et Hen ^{uñ} Linthei. ^{uñ} lat sol. de xl. iugl. ag' & p
9 pa. p xxvi oñ.

Hwi. vxor

Hohistad. j oct' sili. de ag's rā oleisleigs ^{uñ} mitalp
Kide ruzē In dem mittelfelt in morgē zusch' kulen ruffchen
vnd herne beleu an der oberste keymgeuben vnd
stoesen uf dorfeld' weg Nō hertvorn bedē vnd kusa
s'm huffe han Das oct' sil' gesagt de cloyster

jur. lotz

Houste vj sol. ij an. ij pl. j. cr. de dmo cā orto

Dielo

^{uñ} **iiij.** sol. j cr. de cā & orto.

18

j. oct' sili. de peca ag'.

Best.

^{uñ} **ij.** sol. j cr. de cā.

Qvz. Lotz

^{uñ} **xviiij.** d. ij. a. ij. pl. j. cr. de dmo & orto.

XVII sol' de un. iugū. p. q̄ C. Vl. rickbacke p̄us hebt.

Dū toci aguil. mēsurā. ī hoistē. p̄e. oon. s̄b n̄ro
 arat. un. māsos. v. iugā. hoist. morgē
 Pm' cāp' vsus hen wisen. xlv. iugā. 1 q̄r.
 Sed's cāp' seorsū hoistē. p̄e p. cl. xxxvii iug.
 Tci' cāp' a fonea lapid vs; hoistē. xlv. iugā. 1 q̄r.
 sū tō. un. māš v. iugā. cū Richar. gūse. mili. 4;
 Oarchol. de druel. Ro

Inserru

Vingelbuch Item Schulerheime sind gele. vor den 8. 1. in
eliche huffmille gibt alle jar. zusthen den
selben auf fraulley tagen. Assupcio und natus
ein meisten aler. von drij. moije. akers. geley.
zwischen den Penharten

Vingelbuch Item Gele von vortis. 1. meisten aler. von eyne
halten. moije. in der galblayen. und von ij. Puden
uff der fraulley lachen. und uff eyne. haffende
zusthe. den pher.

Horheī xx oct sil. iij oct t. yā. ypl' j ā.
 j. mesta papa. de j. māso. z xi. ing. j q̄r ag.
 Pui' cāp' vsus moribz stuz xij. ing' p t. j. q̄r
 Seds cāp' vsus lonemese. xv. ing. p t. j. q̄r
 Ta' cāp' vers' erlebach. xij. ing. p t. j. q̄r
 Boue xne de eschebach p fesse.

Herbu. xvij^{ort} sol'. de curijs z ag's fallt

Joh colon'

Heidſchei xliij oct' ſili. y a. y pl' jct. j. meſt pa.
de m. maſ. ag. p. y. uig. vij uig. p. cia
y orto ſito nix fabri.

Pm' cap' vsus cruſtele. xliij. uig. ſtozit of di ^{fra}

Scds cap' vsus ſundeligē xlvij. uig.

Ta' cap' vsus lache. xxvij. uig. ag.

Chart ſeranz

pleba.

Hecſtat ſriori. iij oct' ſili de cia y ags.
j. meſtā papa de orto

Chy. ſih. mit.

Hecſtat i ſiori vij ſol. i decol. joh. de cia orto
ſito i medio ville nix talia. y iij q̄. p.
rā. Lude. texto. p̄is all' de fra. p felle.

Appingsh. 11 d.

Beckart su.

Karben. xviii^{gru} d. de pto.

e.

Roden. x. d. 1 a.

oledr.

re.

Niederwisch

Benchene. xviii oct sil. 1 cr. de 11. māsīs
p' 11. ing. 4 cr. 4 gr. of d. gult b'ne.
p'm' cap' vsus budishei. xx1 ing.

le rüpe

ing

irige

Seds cap' vsus elwestat. xviii. ing. 1. gr.

Ta' cap' vsus ebstat. xviii. ing. p' 1. gr.

ra. von d. r. i. sta. noui due. i. engil.

stebe
Conze ^{oym} **ij.** sol. de **vj** q̄r. **p̄.** q̄ wca. wüste wiesen.
vnd & hen. rōe oye. p̄t obi. colo. vii' fili' heb.
Wexel p̄stoz **vj** sol' **hl'**

^{solha}
^{lyge} **R**yrchdorf dimidi. de **ij.** mā. **ag^o** & **p̄.**
p̄m' cāp' v̄sus & hūhe **xxvij.** mg^o. **ag^o**.
Scds cāp' v̄sus & diffē bach **xx** mg^o.
Tācāp' i d' hatte wiesen. **xij.** mg^o. **ag^o** & **p̄.**
rā jr. de velwile. apd' nos existēt.

Chart sc
pleba.

^{oym}
ij. sol. de cā. domo & orto. **ij.** sest. auene
Spa. p̄ **vij.** oyr.
^{oym}
vj sol. de **vij.** mg^o. **p̄.**
vj sol. p̄ xliij case. **p̄.** **ij.** sest. auene.
vij sol' **hl'** ex p̄te pris sui i annū. **ip̄.**

chy. fili. m

Handwritten signature or mark at the bottom of the page.

3 fells daz man an fuff 1 wint Stirng

Dumdie. de 1. mā. 4 un. mg. 1 q̄r. ag. 4 y. mg. p̄ p̄ r̄ ō b̄ ū r̄ e

hū cāp. v̄sus dyffibach xvij mg.

Seds cāp. ī me eiguldale. vj mg p̄r 1 q̄r. v̄nd j̄ m̄ r̄ ī ā l̄ l̄

Ta cāp. q̄ w̄c̄. daz v̄b̄ felt. xvij. mg.

^{oz̄ri} iij. sol. p̄ anas ^{es l̄ ō r̄ ī} ^{an̄ q̄ ā n̄ d̄} ^{h̄ ā n̄} j̄ d̄

Inephya. 1 pl. 1. sū aue. 4 c̄r̄ j̄ d̄

^{pet} iij sol de ags 4 p̄. sū ī me hen. j̄ d̄

ij sol. ij d. p̄ 1. mald 4 un case. v. s̄e p̄. jo. flucke.

aue. 1. pl. 1 c̄r̄.

Ephya. vj sol. sicut s̄b̄ notat ī w̄it̄.

xxij d. de c̄a. ags 4 p̄.

filij octo.

vj. sū. aue. amela. ij pl. 1 c̄r̄.

j̄ d̄ p̄.

ij d.

Loffelē

1. d. 1. pl. 1 c̄r̄. de orto. H̄e mole. sū ij. sol c̄ōze r̄īp̄e

^{lyge} ij d.

^{te} ij d

Stirng

^{jo. fluc.} ij d.

^{te} ij d.

jur. stirngē

sū t̄b̄. ī epy. vj sol de h̄edi. sic p̄ s̄p̄. ē.

111. sol. 1 ^{an} c. de 11. mgi. sitis an d' ald' b'g
^{spiz 110. ei.} 111. cap. w' d' ald' b'g
 su. i kyr. 11. ma. 11. mgi. 1 q'r ag. su den
 xxx sol. 11. pl. 11. v. c. 11. 1. oaldor. 11. case.

^{111. sol.} 11. sol. de 1 jug. vine. ep' w'at' w'gildot.
^{111. sol.} 11. sol. de 1 p'cia q' tedit ad sup'da. vine.
 rone slyuge

^{111. sol.} **L**umpg 11. lib. xiiij. ^{offm} de dmo. rae Ludwig.
 wezzel. 7 kime. vxoz. ei. pie mem.

Lanpach. friso. ^{offm} xii sol. 11. a. 11. pl. 1 c.
 ul xv sol. hal. de cia. 7 ag's rae dmi
 engel. apd' ozon. arsb'g 9 moratis.

Larbach. ^{offm} 1 o'r. de 111. mgi. p. rae gra.
 mili. de B'stat. 7 hedes soluet. p x. o'r

111. sol.
 111. sol.
 111. sol.
 111. sol.
 111. sol.
 111. sol.

Mirle ^{ortu} xv. sol. de curiali r orto. rōe ^{ozagr} chy. lec.
fili. ebhar. mili. de nuhei.

Nuhei. x oct. fili. rōne Antonie de nuhei

Ossenhei vii oct fili. de j. mā. Spa. apud ^{Rudolf}
Joh. mili. de un. r B. sue vxo. p xxxij ^{ortu}
pni' cap' sr mōte q' dr Wolf bühl. x. iug.
Sods cap' i d' bach süffe x. iugā.
Ta' cap' nix villa r tēd' ad p. x. iugā.
R. notād' q' si. aliojs d' fcs ul' aliq' hūnda. fuit.
i'lv. sup'd. tē d'let. augi. p' mūū pū i' rēgrit. sō lras

l' bg
den
xij
gldor
vme
lyng
vi.
ā.
m
Am
fr

Rudolf

ij sol. 1 cr̄ de orto. 7 cā
ij. ij. a. 1 pl de orto.

Wol. raz
Fallt

Obanne. xiiij oct ij. a. ij. pl. 1 cr̄.
de f maso 7 xij mg. ag. 7 v mg. xiiij v. f. 7 cr̄.
fm̄ cap. vsus hoiste xv. mg. p̄t 1 q̄r
Beds cap. vsus helmsh. xi. mg. p̄t. 1. q̄r
Tel cap. ret villa. xvij mg. ag

oerz. pisa. xxx d. ij. a. ij. pl. 1 cr̄. de cā. dmo. 7 orto.

ij lib hl. ij a. ij pl. 1 cr̄. de 1 jug. f. 7 cā. or. lju.
Berkwig. ij sol hl de orto in.

Reihart. xx vij hl.

Ortwin die sint die vnderphat end ant
fischer so der ampely wege yn demerend
dedit pma 7 juod yn der galbloufe 7 y vnde
off die frāuwe lacte 7 cū herbyde
zūstte de ppernd end vtrachte fischer
7 de selbe gūdes liget in morgē zūstte
de reynharte end dem ppernd dat gut gut
in meste oleu +

Ostheri v. oct. sil. de xvij jug. ag.
 Que oct. radu lile cedit oron. eius; heds soluet
 oron. 1 oyr den. e of sufficiat suetui dpetet.

Agultā mēsurata ad oron. p. tūcā sō nro arat ^{i appoll.}
Oppuldish cā. septa i vint h

Tamp' tēds vsus aldi. an ueni' stabi. C. Lxxij uga.
 qz. C. 7 xxvijtre arabil. 7 xxxv. lug. i fal.

Cap' tēds ad ueni' engildal. C. 7 xxxij jug'

Cap' vsus kumarg. C. 7 Lxxvij uga.

Lx. C. 7 Lxxij uga. sūt arabiles. 7 xxvij jug' i arabi.

sū tōl. xvij māso. p. 7 1. uga. sō nro arat.

eiz xvij māsp p. jug'. arabil. 7 1. mā. 1. uga. i fal.

no. opa. cā. apd dnos pphyl. 7 vñ. de falki. cu

oib; suis p tūc. p xxx. oyr. no lras

se dat. i tpe dne chy. dpett. alle. C. 7 Lxxxvij. oyr.

7 viij. sol. p 11. māsp. 7 11. uga. se xvij. oyr. o' vñ.

se xxvij oyr. se. 11. oyr. 21 sol. heilka se xlvij. oyr.

+ tūc

¶ ung. p̄to. ī cīa
¶ jug. in t̄ salices ꝥ fontē.

Sturzul.

Prūhei xx d. de ij. ungi. ag.

cōrad

Rodehei unx Szilubei vā puelle. jr. nre pfesse
l. oct fili. ij sol. iij. ā. iij. pl. cr.
de iij māß. p̄t̄ i ungi. 7 d. ungi. p̄. p̄t̄ xvij. v.
cīa. 7 orto.
¶ iij^o cāp^o. vsus schape. xxxij. ungi.
¶ iij^o cāp^o. vsus lochen. xxxvi. ungi. 7 xvij. v.
¶ iij^o cāp^o. vsus fettwile. xxxij. ungi. ag.

Rod
hēdes

Ro
diij.
p̄m
fcds
Tā

unij
7 xi
dmo
¶ iij^o
fcds
Tā

Rodehei off syde. vj d de j. mg. q̄ soluet
hēdas cāpanarij

Rodenbach. xx. oct sili. ij an. ij pl. j cr. htwt.
de ij. māß. ⁊ xviij mg. ag. ⁊ ⁊ q̄. ⁊ vj mg. p̄. ⁊ cū
p̄m' cāp' vsus d' lücke xxviij mg. p̄ ⁊ q̄
hēdas cāp' of d' schiffsteinē feldē xx mg. p̄ ⁊ q̄.
Tcā cāp' vsus cruce palme xxviij mg. ag.

fouze hassen stende
xviij. oct sili. ij. sol. ij a. j cr. de j māßo.
⁊ xix mg. p̄ ⁊ q̄. ag. ⁊ ij. mg. p̄. cū.
dmo. horreo. ⁊ orto.
p̄m' cāp' vs' d' lücke. xvij mg. ⁊ xy. v.
hēdas cāp' vsus mōre schiffstē. xvij mg. p̄ ⁊ q̄
Tcā cāp' vsus minare aldikat. xvij mg. ag.

p felle
xviij
ag

Bū 1 māß. 4 xij unß. p^r + q^r ag^o 4 y. unßa p^raw
sita i d' vleru eigene

V sol sup 4. māß q^s possid; die rechde lechen

Beihart 4 sol fr curtal. ex wca^o Wungart^e.

su p d'w^o xij oct silu. 2 sol. 4 an. 1 ar. 1 pa.
rone dne he. atte 4 jr. b. apd wigā. 3 yppom. p xlvj
gr.

R sciend. qm no admitt cesu i festo grā. tūc possat
pignorare fr eū

R
ve. An
xlvj
y o
v lib

corat oyledi.

Rendele ix. unza. sr capo i fiori vsus grünau
 we. an drin stucken. addimidi.

Gint.

xvii d. ij pl. de armo
 ij oet sili. sr i maso.
 v lib. viij sol' ij'

Ibid.

Diz ist das grot das wir do hupen Alenunge
han zo dem erste xix tage an eyu ander
das hat ander frunne do elen in wygeit kar
in stuzt of das wydech it xi tag of de wylte
saffer weye an eberhart do onstey in
stuzt ort it ix tag hyder stahen fur de wale
da by in stuzt an de alder weye it xi tag
an de finte it in tagen in bye it an heyrich
demolt zu onthuse lachen in vhrich 17. May
ix tag By onthuse lachen zu onthuse zweyn
wilde En n gaff

102

Rödikē. **V** sol. de 1. q̄r. iug. vine. l eo apli.
ra dne he. alte.

Stāhei ȳ. oct' sil. sē vj. ungi. ag. sicut ī area
 ēī weat' Eckelen grunt. **Q**u' iij. ungi. sē ruxē.
 sē ȳ. ungi. sē fōre q' weat' bruch' brucke.
 spa. p' hūā. dō steihūne.

Stedi ī fiōri. ȳ oct' sil. ȳ an. ȳ. pl. ȳ cē *105 fald*
 de ȳ ungi. ȳ xxxij v. ag. die da stozin.
 of den holzweg. ȳ de cā. sito bi d' strazen.



177

E
ju
ix
pr
S
T
De
pa
P
an

11
71

herzema.

Sirstad. xx oct. de ij. melio. ags.

in t̄cio āno. x oct. sili.

ij sū. papa. iij. an. iij. pl' j. c̄r. de ij. māss

ix. ing. ag. 7 vi. ing. p̄. 7 c̄a. sita s̄r' i villa.

pm' c̄ap' s̄r' vbi hang xxxij. ing.

Sed i s̄riori c̄ap. xxxvij. ing.

T̄ci' minor c̄ap' p̄ ripa. j. māss.

Dat ibid' xxvij o. p̄ x. oct sili. ij mest. pa

pa. ij. sol. ij an. ij. pl. j c̄r.

no de p̄dis l̄ris cedet ozon. xx. oct. sili. ij.

ans. i t̄cio. anno. x. oct. iij a. iij. pl. j c̄r. j sū. pa.

ij sol de c̄a j c̄r

Grin

xxij d. de ij. ortul.

fab

Stribach Lxxij oct sil. ij sol. ij sū. pa.
 de vij. māsh & xxx. jug. ag. & viij. mīgā p. & cū
 pū' cāp' vsus eschebūē ij. māsh. & viij. mīg' ag'
 Sedo cāp' vsus starkat. ij māsh pē & iij. jug. ag'
 Ta' cāp' vsus hen būē. ij māsh. & viij. mīg. ag'
 sū vij. māsh & xxx. jug. ag. & viij. mīgā p. & cū
 & i illa cū p tiner. cūl. ppe cleiā de ouebach
 mīx. p tū. It j. cūl. an ecce; i platea.
 It j. cūl. ppe rīpā.
 It j. cū. of me gte dar hū wigā. sedilhof was.
 It. j. cū. sū rīpā ppe ortū. wigā. p dā
 & de p fatis lōis oib; dē nob. Lxxij oct. ij sol.
 ij sū. papa. j cū.
 Bædū. q de p sēptis lōis. dē j. oct. t. ij sol'
 j. pl. & omū. i frāke. i de fronhof.
 It xxij d. sēo albano. & hec oīa colon'
 de sribach mīstrabit.

xi oct fili. Oron i enguldal.
 It xi oct. fili. Oatne de spire.
 de y. mās. p̄t v. jug. ag. 4 p̄. i siml sit. i dmi.
 In pmo cāpo vsus statat. xxiii ag. p̄. i si.
 In scdo i fiori cāpo xix. jugā
 In tao cāpo vsus eschebne xii jug. ag.
 sū y. mās. p̄t v. jugā. ag. 4 p̄. i siml si.
 i dmi. de qb; det Oron. i enguldal xi. oct. fili.
 Ipa. p xl. or. O Oatne de spire xi oct.

W O L G

2015

Sozmhei xxij octa. silu. y oct' ta 1. c^r
 de 1 maso. xvj. iug^s. p^r 1 q^r. ag^s. r^p. 4 ca
 p^m cap^s vsus escheb^{ne}. xvj. iug^s
 Bede cap^s ret^{ssu} breidloch. xv. iug^s. p^r 1 q^r
 Ta cap^s vsus hoste xvij iug^s.
 su to. 1 mas. xvj iug^s. p^r 1. q^r. ag^s r^p. ca
 + iuge p. 4 ca.
 1 su. papa. de orto sito iux^r rpa.

18

Sulzbach. 1 su. papa. 1 an. 1. c^r de ca^s rortu

D
 a
 p
 u
 l
 i
 e
 r
 i
 e
 n
 s
 i
 s

V
 r
 o
 n
 i
 e
 n
 s
 i
 s

oratio.

Sundlige vi oct' sili. 1 cr.

de xxv jug. p't 1. q'r

pm' i fibz cap' x. jngā p't 1. q'r

beds med' cap' ix. jngā. p't 1. v

ca' s'lor cap' vii jng'

su xxv. jug. p't 1. q'r. Rone oragm' Vigadi de
ozogt' g'uetu' ad p'ra. i' annu. ipi.

Vindorf. xxxvi. 1 cr. de cia. ags. 7 p.

rone. ju. suhei. 7 ely. Bel. Spa. p' xii or'

Walt smit

Werflarie 1 sol.

heize

Wanebach xx oct fil. 1. cr. de cia widol.
rone. plende B'te kollende nre. p fesse. no tras.

Wills filij

Wulurshet. xij oct fil. x oct in. 1. cr.
de jansa 4 xxvj iug' p'e 1 q't' ag. 4 cia

Pmi' cap' versus Südle. xxj. jug' + 1 q̄r.
 Sed's cap' vsus Wanebach xxij. jug'.
 Tci' cap' vsus B'stat xij. jug'. p̄r + q̄r

9 pa. apd' Reihard de hēnauwe + vxore suā. Allh.

Edm' huldū

M. oct. sili. M oct' tū. ij. ā. ij. pl. 1 c̄r.
 de xxv jug'. + 1 q̄r ag'. q̄. iij. jug'. p̄r 1 q̄r p̄. + cū.
 Pmi' cap' t'onuro. ix morgi. p̄r 1 q̄r.
 Sed's cap' vsus edzile. x. jugā.
 Tci' cap' versus heym^{het} vj jug'. ag'.

Neze. Melz.

Vrselle i' fion. xxiiij oct' sili. 1 mess. pa.
 pa. 1 c̄r de ij. māf. p̄r +. jug' Rō ju. cal. q̄m.
 Pmi' cap' vsus lūnshei. xxij. jug'. p̄r xxxv.
 Sed's cap' vsus c̄tē. xxj. jug'. + xxxij. v.
 Tci' cap' vsus prūhei. xvj. jugā. p̄r obit' aptuālo dab'

Vrsele fr̄iori. 17 oct. sil. de 11. jug. r̄a elemo scul.

Haxil Gyse

Velwri 22 oct sil. viij sol. 1 cr̄.
de xliij. jug. ag. 7 1 qr̄. ag. 7 p̄. 7 cū
In p̄mo cāpo vs̄i massenhei. xiiij. ang. 1 qr̄.
In sc̄do cāpo. vs̄i schellwege. xiiij. jug.
In t̄tio cāpo vs̄us d̄arkihwile xiiij. jug. ag. p̄.
sū. j. māp̄. xij. jug. 7 1. qr̄ ag. 7 p̄. 7 cū

heir Low.

iiij sol. de ca. 4 orto no edi. hedi pe obt. p
optimale. xxij d col

iii sol. de ca. 7 p. pug. ag. *Sciēd si pāni cēsu n daret.* Rāe ozeze razi. 18
Spa. p h. Burne flecke. p septaba. tolla i nra; p rāe.

v sol. 1 cr. de ca. 4 orto. n edifi. p obt B'ol diu
dimidie. cēs p optia. dē

v sol. 1 pl. 1 cr. de ca 2 orto ^{et edifi} p obt ^{de} optia dē. *hart. schuz*

viiij d. de ~~ca~~ vinee. *cūrad leger*

viiij d. de orto. 1 cr. sū. p heir low. *vxor hart pistu*

vj d. de pēcia vinee *grat schone.*

xviiij d. de cāli. atiq ozele. dūe de falkstū. Wasmit

fū. ibidē xliij. pug. ag. 1 cr.
ij oze. **xxviiij** d. 1 cr. 1 pl. **iiij** cr.

Demoledino. xx. oct sū. dūo de falki. vectā i kīm.
xxij. oct sū. ozōh.

ende

Offenlych Inſia uff dar ſelt geu. Bruchlibel
Inno dny d'binde an der kleyne wende geu d'mely uff den
vñ morgē vnder an dem apte. Da flucht
Ic uff den obawendig der mdy. Off dem vñ den vñ den
an heylmas vñ morgē. Ic hndu wert auch an heylma
ij morgē. Ic zu lunde off dy wende ij morgē an
ey halby morgē was hebeleis
Ic zu lunde ij m. funff futel an dem apte. So flucht
Ic ey halp morgē an ey halbe morgē. Ic d'vns so selbe
Ic m. morgē hnd' der mdy. End dar off stofer dy
stughude vñ Bruchlibel.
Ic m. morgē do selbe an m. morgē dy. garlich funde
Ic j morgē an sey neby d'vnt so selbe m. futel
Ic heilwert m. morgē. Ic off de hebeleis l'ag an
ey morgē. Ic marktlich funde
Ic hndwert ey anweden ij morgē. neby ij morgē dy
yehon geu. f'antefund zu ey altar der ey habe. Ic
Ic hndwert m. d'ale ij morgē. neby d'vnt so selbe
Ic vnde hndwert an d' sey m. neby g'ulach m. d'ale
Ic off d' wofy ey halp morgē. neby st'illung
Ic ey morgē an dem berge neby j m. vñ so selbe
Ic m. futel off dy zisse vñ morgē. s'ur der funde
so Aldermonst zu morgē. so den d'vnt. w'gtz ey
Ic ey halp morgē off da p'vnt. wende neby heym
R'gely dar m. selbe heylmas brud' hat.

So an vnde end p' morgē
an ey halp morgē

Item Off dem Felde gey Postdorff

Item morgen hundert Busen Hofe

Item firtel an d' wettequade an de Sa husestam

Item firtel zuffen durch dy loydeffard an heefman

Item y morgge off de blaz neben y morgge der in dy

achste morgge hoit dy marktlich kumbe sin

Item off baz de stbes y morgge gey d' wette

Item hundert wot off dy halle in morgen an berstolt vo Albestad

Item y morgge neben sin hermaus wunzarte dy

in suchn d'ere e gute horn

Item in morgen in der wanne an d'oret und ist ey andes

Item y morgge hundert wot neben in firtel dy horn in pebelhoff

Item y morgge neben krebela wunzarte ist ey andes

Item hundert wot de postdorff weg in morgen neben

in morgen horn in dy vum morgge vo Belgestad

Item an de firtel ende ey haly am sporel

Item y morgge ober de oberweg an den vo husestam

Item y morgge ober d' firtel weg an dyethet

Item y morgge zuffen de zwey wette dy gey Postdorff

gey neben sin lach wot

Item y morgge ist ey andes gey d' nachtweg de an

krebela gute daz marktlich kumbe was

Item in firtel off dy nachtweg de stofur an dem Apt

Item in morgen off den Alde ostheim weg an d'ere t

Item and haly morgge oberweg der nacht an tinnig schiff

Item in morgen vo den ostheim weg dar off zuffen

tinnig schiffen morgge

In xxxij morgen d'ud et firtel

Item daz dritte firtel suchn an dem ende an in bledn

in dem gewer



Ag' mēsurat' cta ozon' s' nro arat' s' s'pt'

Notad' ag' mēsurat' cta ozon'

A tordari. vs' mōtē lepy. C. ix. jug' ag'.

It' ag' atnūo cāe omū. usq; ad greūb'g. qd

Wlgo dicit' ortē vlt. C. xxix. jug'

It' ag' ab orto nro vsus hoiste. cū agro q
wcat' Rosmagk'. C. xxiii. jug'

sū tōl. p' s'pta. xij. māš. 7 v. jugā.
enguldaler morgē s' nro arat'.

Ag' mēsurat' in hoiste.

It' in hoiste ag' mēsurat' s' nro arat' cū ags
q' fuerit Ryehardi de gūse. 7 Oxartkūlfi de dornel.

Ag' versus henwiesen. xlv. jug. 7 1. qr. hoiste

It' ag' scorsū hoiste. pp' p'cū dī. xxxvij. jug.

It' a fonea lapid' usq; hoiste xliij. jug. 7 1. qr.

sū tōl. ag' cū ags Rich. de gū. 7 Oxart. de dornel.

iiij. māš. v. jug. hoist' morgē

Ag' mēsurat' i oppoldish

It' ag' mēsurat' i oppoldish.

Cap' tedes versus aldi. an' nemi' skalpi. C. xiiij. jug'

Q'z C. 7 xliij. jug' tre arabi. 7 xxij. jug' iara.

Stey acher

Bed's cāp' tēds ad neni' engildal. C. 7 xx. jug²

Ta' cāp' v'sus komarg. C. Lxxxvi. jug²

Lxx C. lxxij. jug². arabil'. 7 xxiiij. mg. i arabi.

ſū i oppoldiſh. xvij māſ 7 j. jug².

Lxx xiiij māſ. p^r 1 jug². arabiles.

x. ij. māſ 7 ij. mg. i arabiles.

Sū toci' agtul. engildal. hoſte 7 oppoldiſh

Sū toci' agtul. mēſura. p^r tūc. ad ozon'.

ſb nro arat' Engildal. hoſte. oppoldiſh

xxxij māſ 7 xij. mg.

Lxx xxx māſ 7 x. jug². tre arabilis

7 ij. māſ 7 ij. mg. i arabiles.

ſt ag' i hoſte. mēſura. q' p^r ſus ſine gradi. Bouis.

ſu p^r mo cāp. ret. vii. vij. jug². ij. q^r. p^r h. v.

ſu cāp. daz mutiheld vij. jug². xxv. māſ

ſu cāp. gē. d' ſteigrobi. viij. jug². p^r. (p^r 1. q^r c

ſū rō. xxi. jug². xxviij. v. 7 q^r

Prata p̄mēcia ad ozon̄.

Prata mēsurata p̄mēcia ad ozon̄. s̄b m̄olalo

Prati q̄ wlgō dr plezzis p̄. vii iuḡ.

It̄ p̄tū c̄ta d̄sted̄ Weide. xxvii iuḡ.

It̄ p̄tū om̄ū. ī q̄ p̄tū ē tūḡū. ix. iuḡ.

It̄ p̄tū c̄ta hoyst̄ heckē. xxvi. iuḡ.

It̄ s̄ū p̄to. ī me erlee. Lxxviii. iuḡ.

It̄ p̄tū of d̄ lare v̄ of d̄ z̄m̄e eigene datz mit
gromat ī dret. s̄m̄; xxiiij. iuḡ.

It̄ p̄tū.

It̄ p̄tū q̄ wlgō dr die br̄ze x. iuḡ.

It̄ c̄ta aldi. of d̄ hofe wiesen. vii iuḡ.

It̄ ī d̄ marla. iiij. iuḡ.

It̄ of d̄ anger viij. iuḡ.

It̄ ī minori aldi. ī d̄ gemeine wege. v. iuḡ.

It̄ ī m̄io. aldi beiḡis kreben vi. iuḡ.

It̄ of d̄ ange iiij q̄r. R̄ā h̄i s̄ū.

It̄ of die ardeck̄ ī d̄ rich wiesm̄ iiij q̄r.

f of d rich wiesin i d grafe wiesin. ij. iug.
 f of die ardecki storzi iij. iug.
 f of d midern. v of die rich wiesin. storzit j. iug.
 f of die rit wiesin vn ardecki. vi. iug.
 f of der kyssse. iij. iug.
 f of die pte Richardi d ginsse iij. iug.
 Sñ pto. cta aldi. xl. v iuga.
 Rā q h oia pscpta pta portat gromat.

f staher iij. iuga.
 f of oldish. i cā. iij. iug.
 fide of fonte i t salices iij. iug.

f i hoyste viij. iug. p. q fuerē Richar d gū.
 l. v. iuga. storzi of d mülle gralen. 7 iij.
 iuga. of d wrster wiesin.

f 4. iug. storzit of hñ hart. wiesin.
 f j. iug. storzit of den mulli grabin

f ij. iuga. clerici pastoris.
 f x iuga. pñecia ad ooledi. heiste

Prata p̄uēcia ad ozon. s̄b n̄ro labore.

Prata c̄ta aldiltad. of d' holt wieslin viij pugā.

It̄ id' ozarla iij pugā.

It̄ of d' ange viij pugā.

It̄ ibid' rā hēi. dūli. iij q̄rta.

Ibid' ij pugā c̄t' cloch' p̄ssidebat.

It̄ ij pugā. of d' gememe wege. p̄t' rypā.

It̄ + pugā. p̄t' hildegā.

It̄ leigus krele. iij pugā. vel pl'.

It̄ of d' rit wieslin. i d' brabi wieslin. ij pugā.

It̄ i pugā i d' rit wieslin. q̄ cloch' p̄ssidebat.

It̄ of die ardecki i die rit wieslin. iij pugā.

It̄ of die ardecki. i d' rit wieslin. vi. pugā.

It̄ ij pugā of d' rit wieslin. q̄ cloch' p̄ssidebat.

It̄ i pugā of d' p̄medyn. q̄ d' d' pleb'. d' lit. p̄ vinea.

c̄t' d' tmet iij q̄r. 7 lita i aldi. s̄t' p̄tā. xl. pugā.

It̄ p̄ta plezzis. viij pugā.

(iij q̄r)

It̄ p̄ta. c̄ta aldiltad weide. xxviij pugā.

It̄ p̄ta onū. ix. pugā.

It̄ c̄ta holt' hecki. xxviij pugā.

It̄ p̄t' q̄ d' brze. x. pugā.

Cū p̄top. erlee. cū p̄tis plezzis lxxviij pugā.

P
B
D
E
E
h
h
S
S
S
S
V
h
a
B
p̄t

It̄
It̄
It̄

Pensus papans ad mon. p̄mētes
 Pensus papans. annua ced. mon.

Böches ij. sū. papa.

Durkilwile ij. sū. papa.

Eichene iij. mest.

Escheburnē iij. mestas.

Horhei j. mestā.

hectad . mestā.

Streibach. ij. sū

Starstad. j. sū.

Sozmhei j. sū

Sülzbach j. sū.

Vrsele j. mest.

Heiderstui mestā.

Aldistat j mestā

Bvdishēi. j. sū.

sū papa. xiiij sū. 7 mestā.

†
 It̄ i houltē vj iugā. storit of & muli ḡvi Richar. mili.
 It̄ iij iugā in d' wrost' melin.
 It̄ ij iugā i d' wrost' melin. sū. p̄ro. x iugā.

Pensiones p̄mētē sup̄ dñm nr̄a; ī fr̄aki
pensiones p̄mētēs sup̄ dñm nr̄a; ī fr̄aki.
annuatā de boīs nr̄is

Bvdishēi LXXII oct.

Ibide

Dorneldē. X oct. sili.

Oronaume VI. oct. sili.

Rendele II oct. sili.

Ibide dimidiet: de IX. iuge.

Qlophēi XII oct. sili. II oct. tti

Dürkilwile XXII. oct. sili. III. oct. tti

haz. Gyle.

Velwile XX. oct. sili. I^r Gyle XXII oct. sili

Lorhēi XX oct. sili. III oct. tti

Ackihēi XII. oct. sili

Bergin. XXIX oct. sili. II oct. tti.

Hohmstad. I. oct. sili

Böchen I oct. sili

Arhartshüsin XXIII oct. sili.

Sozmhēi XXII. oct. sili. II oct. tti

Sündligē. VI. oct.

104 **H**eydershēi. XLIII. oct. sili.

Diepbach VII. oct. sili.

A
B
C
D
E
F
G
H
I
K
L
M
N
O
P
Q
R
S
T
U
V
W
X
Y
Z

emche

Aschelburū 17. oct' fili

Stembach. 22. oct' fili.

Ibide 21. oct' fili.

Hecstat. ober= 11. oct' fili.

Qronibg 24. oct' fili. fallit.

Sarstat. 22 oct' fili. i uano x

Vrsele in fiorn. 22. oct' fili.

Vrsele supiori 4. oct' fili

Bomshet ~~22. oct' fili.~~ ~~Ibide~~ 1. oct' carz grup.

Stedin 1. oct. fili. Hartshofe. 11. oct. carz grup.

Hulzhusin 11 oct' fili.

Kyrchdorf 22. oct' de 11. mas shyge.

Ibide. 21 oct. fili. de 1. maso. 22. oct. 11. oct. sturig

Dulligin 22. oct' fili.

Bodeheim 2. oct' fili

Heldebergi. 22 oct' fili. 11. oct' tu

Su tol. D.C. 22. oct' fili. 11. oct' tu.

Pe dimidie. i kyrchdorff 11. oct' tu.

Pensios p̄nēte sup n̄m ḡuarū
ensiones p̄nēte sr̄ ḡuarū n̄m h̄ de col.

Gr. Bez.

Aldistat maiori Lxxvij oct' sili.

Paul. fili
Sud. Bez.

Lxxvij oct' sili. ibidem

Et. rodi

Dine prof

opt. raz

Aldistat minori Dimidie .xvj. oct. silig.

Dine fuid

Wiga sulu. Dimidiera

h̄m

sup stou

Rodmbach. xx oct' sili.

xij. oct' sili. Isnelbst.

Helmschulm xl oct' fallit

Oberanne. xiiij. oct' sili.

Osthei v. oct' sili.

Stähei. ij. oct' sili.

ibide ij oct' sili. fallit.

Marginal note on the right edge of the page, partially obscured and written vertically.

Oyez. hallen.
Vllheit

Heldebergin viij. oct filu.

Ibide v. oct filu.

Ibid xx. oct filu. y. oct. tti. bis positum.

Ossinhei viij. oct. filu.

BReuchene xvij oct filu.

Bernb'ne vi. oct

Wanbach. xx. oct filu

Butzbach xij. oct filu.

Furbach. xxviii. oct filu. v. oct tti. Ibid v oct.

Wunrshai xij oct filu. x oct tti.

Ibid. viij oct filu. viij. oct. tti.

Wrrzshai xxv. oct. Steisfort xij oct

Odiediker xij oct filu. Greda o' viij oct

Duhei x oct filu. Ny Kor m' oct

Hustshai. h'v. xxvii oct

Rup. Büch. xij oct. Cymra. Blei. xxvii oct

hegehei. 10. Bv. x oct. Oppshofen ij oct.

pt. röl. ccc x oct filu. 7 xv oct tti.

pt' diuidie. v'g' oct rez. v'g'a. Seiluh.

Municipia nre denononit' offerunt ut qm' tributa nobis Almaria de' r'

Subscriptis personis corrigat^{ur} p^{er} suos et
ceteris ad ipsa vite sue.

Fallu **D**ne atbe vde vny oet
Hütte Korbach vny
Gude sluber vny oet
Else vny vny oet
Agnes Ber x oet
Dünne von
Gude kol x oet
Hace herdin vny oet
Gude vny vny oet
Conce Grüp vny oet
Elz dñ vny oet
Agnes Bin ix oet
Meyre herwen x oet
Agnes herdin vny oet
Agnes cle vny oet
Alheidw vny oet
Meyre Riny xx oet vny oet
Else Renty vny oet
Geydn kol vny oet
~~Agnes kol vny oet~~
H chj eyoh vny oet H vny oet
ad medumedi pxxvny ltr

Ored. r künz. 18 sol.

Frideri. VI oct

*Adamo Wungo. 1. oct. 17. oct. fili.
Pet. Juxta de Genua. 11. oct.
Stolde de letta. 17. oct.*

Hie beck. de fin. 11 oct

*Wernon 1. oct. 11. oct.
Wernon 1. oct. 11. oct.
Wernon 1. oct. 11. oct.
Wernon 1. oct. 11. oct.*

Hed. pcta de fat. v. oct.

Sancti ... oct.

Sancti ... oct.

Ortula. 1. oct.

Conventus p. f. xv oct.

Rectore. xxj. d.

In oragunt. ij. tal. cē. ul' ij. sol. col

In oroxstat. xv d. de fonte

pluribus ...

pluribus ...

Decano ... oct. ij. or. ij. sol. col

Luc. f. oct.

Chy. f. f. xxj. oct. p. e. vi oct

Ancille f. 1. oct

Int. de Bodi. vij. oct.

Tectori ij. oct

Basori ij. oct

Amnes xxj. oct

J. su. papa. i Bode. rone papa. mese Gelu

f. ij. su. papa.

f. oct fil. fr xvij. or. ij. sol.

ccxvi. oct.

Census cere

Sichne	1 libra cere	de 1. mg ^s unx ^{vi}	Rei. campe
Okanne	1. libra ce.	de p.	herz. horzil
Helmschulm	7 lib ^{ce}	de 7 mg ^s	6 v. goz.
It	7 libra.	cere	cora schurt.

rata mon. s^o n^o labore

In d' Byrre viij pugā. 1. off

Die hote wiese. viij pugā. It of d' ang' xiiij
pugā. 2. off It v offra of Dine s^ond^o hebar

It v. pugā an d' gemeine wegē.

It ij pugā. in d' grabe wiesen.

It v. pugā. of d' ardecki l^oidē xi pugā.

It Beyers krele ij pug. It die burne wiese

It die hofst wiesen x pugā. (ij pugā)

It flastat xiiij pugā It Staher ij pugā.

It Opl. d' krele ij pug.

In p^otop of portat Gromat xxiij pugā.

ep^ous of nō portat Gromat

v. pugā of d' lare. It ij pug. of d' medn eygē

It xiiij pug. of me obn eygē.

It ij pug. ibid. It ij pug. ibid

It ibid ij pug. It ibid ij pug. in p^otab;

It ij pug. of d' fort anwe. Ibid ij pug.

It ij pugā of me obn eygē. S^o p^o xij pug

Ita p^oncia. ad l^o Helms. 2 oban.

It ij pug. It ij pug. of d' wort anwe.

It ij off. of d' Bruchlache. It v. pug.

1. off. of d' Gackianwe.

Sub scriptis p[ro]p[ri]is p[ro]curat[ur] pensioes & cens[us]
ad ep[iscop]a[m] d[omi]n[ic]e sue

Emozil groppin	vii	octalia
		actalia
Aguos herdan	vii	octalia
Gernha vo kongestey	viii	actalia
Lucardie h[er]zen	vii	actalia
Alhardis vo roctenb[er]g	vii	actalia
Alp[er] von h[er]zen	vii	actalia
Guda vo h[er]zen	ij	actalia
Soga vo v[er]dusth	ij	actalit
Alp[er] l[er]chen ^{h[er]zen} ^{unde} ^{noct}	vii	actale
Kath[er]in	Belucen p[ro]m	actalia
Heb[er]t vo langthe zu qu[er]nb[er]g	x	actalia & v. st.
Kath[er]in Bern	vi	actalia
Pe[er]ia h[er]zen	ij	actalia
Alp[er] vo d[er]ch[er]st		actalia
Alp[er] h[er]zen	x	actalia
pe[er] de fl[or]	vii	actalia
Kyphene	m oct ad r[er]p[er] p[ro]m	actalia

71

[Faint, illegible handwritten text, likely bleed-through from the reverse side of the page]

Quara mensurata p[ri]ncipia aduon sub uoltra l[ib]ra
D[omi]ni qd di in der l[ib]re ix morg

It p[ri]ncip wiese und swynwiese ix morg

It in der hauewisen viij morg in zween stocke

It viij morg off dem anger

It in firtel die friedrich becker hatte

It in dem gemeine wege v[er]firtel die d[omi]ni ^{was} _{syn}

It ix morg off dem gemeine wege

It ix morg in bierb[ir]ebus zu Alenst

It ix morg in der l[ib]re wisen in der grabewisen

It ix morg in morg in d[er] l[ib]re wisen stoff off die

art erbe. It aldeselbes ix morg stoffe auch off d[er]

X ^{in d[er] l[ib]re} It viij morg zu leuch[er] die h[er]t[um] w[er]de

It ix morg off der b[ir]nwiese

It ix morg in d[er] forst wisen zu Alen

It ix morg stoff in off dem moln graben

It zween morg zu Stamh[er]m. Da selbes dri morg
die p[ri]ncipia ynd was

~~It ix morg zu st[am]h[er]m die von h[er]m ^{h[er]m} _{h[er]m}~~

It da selbes ix morg von luge k[ri]ege

It ^{zween} morg off der l[ib]re

It die ist die sume der wisen die da grunnet die
L[ib]re und ix morg

Die unsey die mit grüner Drey Jmo
 w. morges vff der groffen laue da selbes zu morg
~~laue~~ ~~ich~~ ~~hau~~ It in morges vff dem nyder
 eygen. It ein morges vff dem abur eygen. It ein
 morges by den xij morges vff d' bruchlachin
 It ein halbmorges stofft vff die xij ind vff in d' lachin
 thylaxen. It in morges die selbes vff dem abur eygen
 It in morges da selbes by hñ. Conrad wo frey in d'
 It in morges stofft vff. den wycid vff werd It zuen
 morges nach den in halby morges ziehnt vff die
 bruchlachin. It zuen morges ander set wogend vff hñ
 ziehnt auch vff die bruchlachin. It ander hal morg
 abin vff der fortunaue. It w. firtel vff der fortunaue.
 It in morges vff d' fortunaue an der Paulanre
 It ander hal morges vff der gackenaue. It ein morg
 zu Stunhem in der lachin an d' lachin

No Suma die mit grüner Drey Sesse vff
 firtel morges

Dit sint die wiesse die gem alenstade geheer in die hanc
 und in dat geyt. ¹mo die morge vff der cleynen hanc
 wiesse. ² mo die morge hunder lauppracht ge gime
 da leit dir geyt an guschin an zween sint see nycolace
³ mo futeil an dem geyt guschin den bou rimbung
 und vof gaxstad. ⁴ mo die morge an dem bodmige arech
⁵ mo zween morge in der hanc wiesse an fier stocken
⁶ mo die morge da selbes an dem geyt. ⁷ mo die futeil vobier
 an dem geyt. ⁸ mo die futeil an dem geyt stoffen an die
 die futeil. ⁹ mo die morge an der bach heffter der hanc
¹⁰ mo die futeil stoffen vff den gemeynen weeg d' vff den
 die geed. ¹¹ mo die morge die luge an dem duche
¹² mo die morge lugin vff der darrey wiesse. ¹³ mo die
~~margin lugin in der gemeynen larende stoffen vff den~~
~~andem larende in hanc stoffen. ¹⁴ mo die morge~~
¹⁵ mo die morge vff der darrey wiesse die forme bij den garten. ¹⁶ mo die
 morge die lange in der marlae. ¹⁷ mo die morge stoffen
 vff den alden nydory lude vff die selben die morge
¹⁸ mo die morge guschin Caydinge und see a wylau morge
¹⁹ mo die morge stoffen an dem alden nydory abm an fymen
 mory. ²⁰ mo die futeil vff dem anger vff dem hanc hanc
 by see wylau ²¹ mo die futeil an die gime an gime clec
²² mo die morge stoffen vff die bach vof d' wiesse
²³ mo die morge an fuff stocken an der stoffen
²⁴ mo die morge der waz werner scheffers alen selbes
²⁵ mo die morge vff der wylau guschin den nydory
 und der elster wiesse ²⁶ mo die morge an der wylau
 und der hanc ²⁷ mo die morge

It em morgge in der stunge wiesin goloxin an
den anderten. It em futeil alda selbes stoffin
an den weeg in der rirwiese. It gye hin morg
ane em futeil abin in der rirwiesin vnd stoffin uff
die anderten. It em morgge Elsin von woschin her
wiesin die anesin drent alle grumint

It em morgge Summa. I. morgge vnd v. h. w.
in den rirwiese an pennen I. h. w.

It anderhalb morgge vff dem abin eyge. abendig h. w.
des slostern

It anderhalb morgge her nyderwert to die lyget
abin an see melak. It em morgge vff dem andern
eyge stoffin vff die rirwiesin mit yme ende

vber den andern. It em futeil alda selbes nyderwert
stoffin auch vber den andern. It em morgge her nyder
wert stoffin vff den rechten nyderwert gey helmer
hupin. It drittelhalb morgge her nyderwert gey
nebin dem nyder herake. It em morgge in dem
slostin. It furdhalb morgge her nyderwert in d. laut
stoffin mit yme ende vff den abin andern

It em morgge nyderwert stoffin vff die lae busche
It gley morgge her nyderwert an slost stoffin
vff die lae busche mit yme ende

It em morgge her nyderwert v. d. d. lae busche
angehen

Summa ane em futeil vix morgge

It i morgē zuset den epper gint huff ^{goy} ~~goy~~
 Badstad wege an dem hpte

It i morgē an dem epper ginde zim hunde
 an ymlich vā burchen das was an marktlich hunde

It i morgē durch dy strotte dy wēdin off dy selby
 wēden morgē an trebelor

It i morgē an de strotte an de selgestad vōm morgē

It i morgē an de selbe hunde zuset den lū ey stute

ist d' hū so selgestad in dy achte morgē

It i morgē an de selbe ende an hofhūde so vōfentel

das hē ge traufft hat. dat sy geswist

It hūde so vōfentel hē d' ojabwlych i morgē neten

stufte off ym morgē d' in der altare hūde geswist

It i morgē g'wenter goy d' būm neten | hōt

g'wenter neten

It ey hūde morgē neten i morgē dy goy ob' ossel

in der hofethin g'gory

It i morgē morgē z' g'wenter hē an de selby hūde

das d' das hofethin hōt d' i morgē fur

It i futel auch off dy wēde lūp neten dem hūde

morgē das hēne amethin ist

It off dem vōre in futel neten an hūmbe d' lūp

hūde morgē

It goy d' hēneten in futel neten d' hūfentam

It i morgē stufte off dy wēde lūp an vōfentel hūde

It futel off d' hēneten stufte neten dy hēne so hōt

It vōfentel morgē vōde wēden d' vōfentel

lūp neten dem hūde

It i morgē an de d' hēneten an d' hōfentel d' d' hēneten

ist

It i morgē
 wēde d' hēneten

Item han vor geluen Micheln zu Fleyncken by
 ein hooffeide die wongartshome vor June
 hatte zu lauffedel by rechtich vmb in tomes
 1 gang in hesthoner ein fasnacht hün und skal
 daz besthendt abelosen mit ander halben phunt
 waes uff den mittwoch vor Emidi ist das gesthee

Item han vor geluen Franckenhome zu Kündel in
 getz wongart die ped' geg' vor hatte vmb 1 sol in hll
 zu bezaln seelichs marcus und gesthagt uff vns lieby
 freunden tag gecept in geunwortikat ped' geges

Item han vor geluen Erthenger zu Aldenstaid
 1 garten und in fertel akers vmb 1 sol in auel
 in pult in 1 vmscheidlichy zins und ist gesthag
 uff den dienstag nach conepes

Item han vor geluen philipo das by zu aldenstaid
 vnsen hooffeide by dem sündt gelien und vor 1 sol in hll
 und in garte 1 gelien in hll seit richard by 1 lunde
 vmb 1 sol in hll 1 garten 1 het off de bachstude by de
 pher so lichey vmb in sol 1 garte 1 gelien
 in 1 uelac vmb 1 sol und in hll die
 vngelph garten alle off der felling und hat daes
 die beppung gelien vmb 1 sol 1 sol anno 1517
 uff montag nach peyngtag
 Item 1 sol in hll 1 garte

Anno 1471

Under-lynd han lre gelmei fruchtlich vnsu horff mit
sine angehorre zu lantpedeln rechtē vmb xxxvij
loet / bornd u genf u hūn i plos vnd sul dar bescheyt
ablosen mit i phut waech vnd dar kon fuer ge
fruchtlich uff sine kost in zwellentat lantlich vnsu
wuzart d' lufft fang nach epiphanie

Alde stand

han lre heme wipenbeck de alde gelmei vnsu horff
vnd vj hube land angende vmb xxxvij octo pt u
ausfij pul i plos vnd sul dar bescheyt ablosen mit
i libre vnd ist gelmei zu lantpedeln rechtē vnd ist
gesthe uff freytag nach epiphanie anno 1471

Itz han lre feigenheij gelmei vnsu horff vnd vj hube land
angende vnsu ad me alquos biffhe se sine gehalt
heit zu lantpedeln rechtē vmb xlvij octo pt u genf
u hūn i freymacht hūn vnd sul dar bescheyt ab
losen mit i phut waech ist gesthe uff freytag
nach epiphanie anno 1471 vnd biddē mit
iare vmb i lre sint gher hoesstad ad hēgen ad
des gelmei sul et auch mit lre genf

Itz han lre wadstheime vnsu horff hūn vnd garten
gelege zu hoesst by d' ston wuzel zu lantpedeln
rechtē vmb xxxij solh u genf i son hūn vnd i
freymacht hūn vnd sul dar bescheyt ablosen mit i
phut waech uf montag vor pet anno 1471
vnd han er dar zu kauf gegelē vmb p goldē

Itz han wir d' jonge her lre gelmei vnsu horff
gaten zu lre alde pt gelege d' by d' lre her
wipenbeck vnd wendet uf d' wuzel angē vnd
holdet i son vnd p end angende vnd hort sine
heme lre lehen zu lantpedeln rechtē vmb
i phut hūn vnd i son hūn vnd sollor i halby
gold in d' lre genf hūn vnsu mit er ablosen
vnd wa die befang mit also gut solt er pe
also gut nach i uff freytag anno 1471

Ich bin mit geluen. dem. gungem
 dierem ruffel laut zu lauffeditem
 recht und ~~ich~~ sal. was geben
 Ich. wasz kanz und jalsz kanz
 als sin rutter vor gelobt hat mit
 wesen und eckern und was dar
 ingehort mit al sin zu gelorde
 und sal mich denien. viel hat und
 an sin begier und in gung i
 sin fastnacht kanz

Themen

Ich bin mit geluen. dem. gungem
 dierem ruffel laut zu lauffeditem
 recht und ~~ich~~ sal. was geben
 Ich. wasz kanz und jalsz kanz
 als sin rutter vor gelobt hat mit
 wesen und eckern und was dar
 ingehort mit al sin zu gelorde
 und sal mich denien. viel hat und
 an sin begier und in gung i
 sin fastnacht kanz



Johann

1711

... quor' fatur' rihuc' horet' et' erit' milt' ... beate' elysabet' in' ...
... dicit' q' dicit' ab' hinc' d' do' vobis' ...
... dicit' qui' fatur' i' ...
... ac' hinc' ...
... quic' dicit' dicit' ...

... quomodo' p' dicit' quia' oportet' hinc' ...
... tertia' die' ...









UNIVERSITÄTSBIBLIOTHEK
GIESSEN



UNIVERSITÄTSBIBLIOTHEK
GIESSEN



UNIVERSITÄTSBIBLIOTHEK
GIESSEN

Hs.
472/101



Colour & Grey Control Chart



Blue	Cyan	Green	Yellow	Red	Magenta
White	Grey 1	Grey 2	Grey 3	Grey 4	Black

