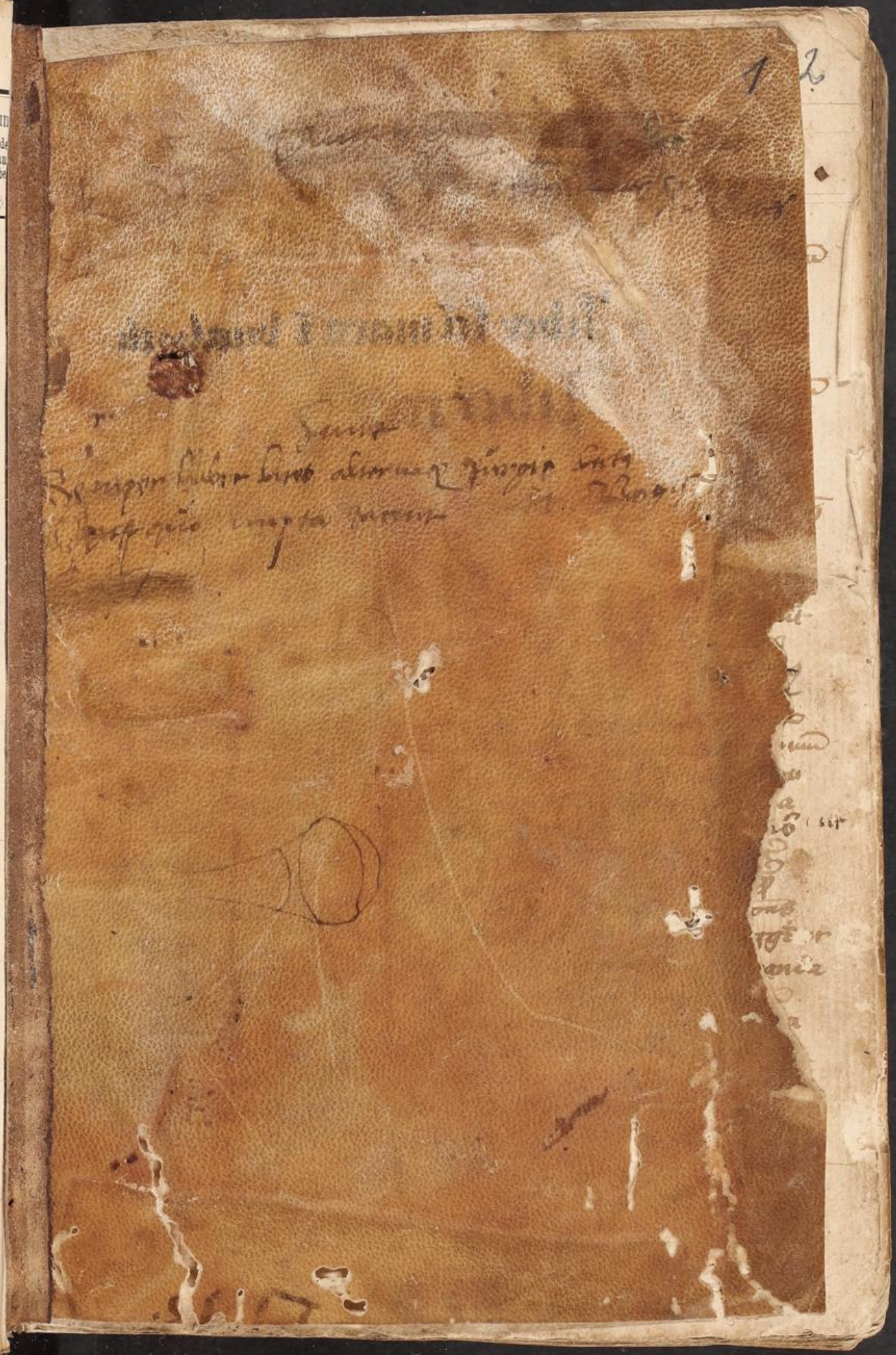

Liber sā mara ī buzbach

Liber ma

Hs. 42

Ma · d · dñe

Ma a dñe nesciō loqui quia puer
ego sum. Hieremie p̄o. Licet d̄ vnū ēpl̄ d̄ ad
ab ēpl̄ctau ab ipo ēpl̄cta alio fine sit
enarratu. Ferno abs q̄ rōe metaphora
quadrupo ēpōito. p̄ aquali eluadare pe ēpl̄cati ut
sit. q̄ puer i sāl̄ cū puella ab vobula lq̄ vsi
tata ad mt eligere. Hic pt dū nesciō loqui. no pssu
mat gratu cōpme q̄ty maior ēpl̄ aliq̄ aliq̄
gerendo et pcipn̄ qmissu pasui vtc. sāc sp̄ta
vt doctina q̄ sp̄ ēpl̄ di pastore dñi. et ēcmplis
pstoi. Nam vobulo i telligēda. quab; sāa. uno dñ
ēnolis mpo pgtdē. Sed q̄ sit nois pn̄ m doctrie
Ecc. n̄ nos ra sacr ēgnio. q̄ pcat pa sit vo
la pn̄ m doct nc. Q̄ quib dna pagna lrali
tpta ut ayt apl̄s cadt ty adolescēte ty iuen ut
pa pq lrali ayq spuali i telligā. Na vidēq
d de ōrallai qm quib fnem potest elice si
fnē nō pmitty no q̄ nouit. ymitty dare rare et
vā pluta i tellau sepq ēpte solet. et q̄ admo fruto
seu arbusta labōiosu impedit arate. ita ipa lare animū
qd no sūmit ad ēfang. Ho animi aduerte ob ira tepau
pet. quē nois ignoraui rara tq̄ sūbata vocabula
sd ab ālib ēstrata st. Apostē i vnū vide tolli ga sūō
ordē ēpacti. ad i vōcē q̄ lq̄ luadiū mo. quo potū
ordinādū liqv. Iste q̄ papias bto alang ab q̄ q̄
plurimi mgri sāt. de lib tdauert aq̄ lq̄ ēpō pnē
opusculū vacptu. p̄ty ab aliq̄ ēpta opq pnē aggē
ēpa q̄ ēdē volumē uta pluia et magno pāo st ēpania
ut temis mag. facalcas cano suffio ēpare
Nūq cōsita st aaritata et sparsim i ordiata septa
ut pauca i cib fructq carpi pt. mst vale dilīgēt
i quirā vt i ōta ēformata seu emēdata flat cōs
ab vno ēsq̄ sumiope. p̄ affectad. Q̄ nō vt sāc sāt
q̄ scuūq pacā magni naq̄ mgri ouiq̄ dettlq

Doma ad pnes collecto arti de fut
ro Quc fm quod mlrz i
plbazi orez didi
ra aut a fm ypsos
i oibz lignis por
et ipa nasceud ora
apparet dequa di i hypsos (B) mag
aliq dcl natq y Cyulado dic
i fera vcd & Vbq & ffl at
d qubq qadt ab ora ffl ffl
q ffl opus & stauq & bra alpha
beti distingu no a primus lnis
no tm latio d sed cd d et
greco d m ap cmq ordine tm
lnis pro d ltros i plia ut alpha ab co
spra & seq do sq nomq vo d & pcu i de lud & y
llopl z pma lra cbo d ut brayá alphabeti
p & mc pla dcd na ul ra ul beti do & ff
ffl dcd na bgf z vra ad bta vre
ffl ya vcd g cos z pma lra & di micau lra
Vm m qo tal ysi Ego su alpha & o & d grec
z pmus lra & z ffl Ego su i cau & pmus d vcd p
vcd z pma lra ltros cui fm ffl tda accidut sq no qitu
ad voc fliga qtu ad pnacq Ptud qtu ad pducq
ut correptoz & ut ib dic pfnq az no i dele ut z lra
ut no fic Cangulad qnq a z fro ut ibi a primo uffl
dcorsu qnq cd p mlcto dolaut ut pz i vbis pce
mic q m pn o qq tomat dca put sq la a a due nostro
loqui &

Aron magnus et plana ut mensa
ut sorta do 1
pta²
Ab ano 3 1
de le hydes
fut ritat
ed dei g a
pri cap cibos 3 mes abigrsq
hinq cf 3 ffo
Alba sed dicit papias e sirio
et clray ad et di² pr et de aui
mfme hoy, dab de canales
Allios abbat mea pducta 3 r
no placet et pri pro
na dios my abatia et 3 et pla
Ab alienac ... pfta alienat
pri ab alienatq a vm ... ffste
alienatq
Ab altuc 3 ffm no eq ffste
et mtpta² aplycans ut lin
ta²
rupto Ab actor junctos ut pcos
q plus ut volgy abigere
vcat ab ab agendo vm cf
latdo latrones ab abuac et
ab abigei diant²
A b aug mea orpta² pr q aui
vm aug 3 pr pri mei
q aug 3 3 pr aui
aug ab aug 3 pr q aui
Bz ad aug 3 pr ad aui
altro aug 3 pr ad aui et
ora patet i berhado de
mapaulinus
Ab aluet 3 stucula ut carmi
pa linca ut cingly sacdo
tale
Ab denarge i pta² fmcb
Ab diab q serug dei i pta²
Ab ayo ad di² platea ut tabula
Ab bat ut fm a ab ab ad
i de et di² age q dedit
equis aucta ad bato
Ab bap omb ut abasa c
... di² do mq i fma
ut a et bap q no fmt
bapts
Ab dome mus ut ab domu
ti 3 pugnc de latro et ffo
i vel m vetre pa hoy
ty carmu pugnc ab
dome pl dia et di² ab
ab do ... ab sto de et ff omcu
q 3 mappa vetr qtuc
maore pte i testrog
Ab dicty a vm ... cf sedutq
ut q fo q pbalie fma
sedia
Ab dicty a vm ... ab sto dcte
ty ab diau cij ... sedu
ut cultae
Ab 3 ffm no virit fut
flug ade et i pta² lucay
q pr cig ad aui anob
lugebat ad eo q fut it
fectq a cay i fte suo q
sug nolut q mse vno
ore sed ffdcz ffr ble mplat
mis cf ussu dno ut
fe² mfto sup gmisny
et fe² mpstuc i pallistica
hystoria def ab i pta²
vaper ut vaug q fatu ty
stung q ad legta cfst
anob oradit q ad frat
sug vel hm ioseph ad
ut fe q no i lmqud pne
pupi id est cf nu lapi
sup q fut archadm sd
fe² mgcs di cf hm

[illegible]

Abiella [illegible]

Abiectus et abiectio [illegible]

Abies [illegible]

Abiecta [illegible]

Abiectus et abiectio [illegible]

Abuit per mecq et [illegible]

Abisac per tyssq mecq et [illegible]

Abisag [illegible]

Abima [illegible]

Abilia [illegible]

Abilitas

Ablactatq a vmq et ablactare ablatq

Ablicta [illegible]

Abortiuus [illegible]

Abortiuus a vmq et abortiuus natq

Abortiuus a vmq et abortiuus natq

Abelatq a vmq et vastatq delatq et [illegible]

Abamo pis a vmq et [illegible]

Abraham mecq et [illegible]

Abra [illegible]

Abrumpta a vmq et abrupta [illegible]

Bruptum sunt loca asperata
acuta mutata
Bruptum ... prumpunt
Bruptissimum a vmp. acutissimum
Brogas dicunt glareas vel
ratras
Bus id est ... vel abscida
de latus ... parietis
ha sunt vel alterius edi
fitia ... abscyte
Bsalom mutata pro pace
et dicitur ab alba pro salem
vel salem pax
gerunt quia sunt tractatus
David pro suis
Bsaluad omnes vmisso
Bsmethon id est herba
cum sucum amarum id est
cor fon gutta mana de
lesu a dominis ipse
dirmetur
Bspnacia ... dispnacia
Bsrdum a vm. ignis
vel nodum audiri
Bstratum a vm. deportum
vel sequestratum
Bsdile id vel hm. tos
ab adilus ... cod. sv
Bultelly ad quod vinguedo
est ab sadius
Bvter ... male vel
pro vti
Bvsto omnes et abusus
sunt ... mali usus et
et sunt et ab usto id est
usto inuper et sit quod
ipsius est sunt pm
vitem vel bucetum
logum et magnum

Bvsung a vm. et usu
dulcis
Bcaluast ... ab antiqui
pte calus id est calvast
ab pte predic
Ch ab mutata m. pro
Ch ademma id est villa plo
mum studuit m. ad ha
demma a vm. plata
Chaty id est gong scandi
lum vel id est herba fro
dulcis et spinis plena
Char id est media crepta
dicunt maccos vel sin gra
ab a quod sin et car vel
carion gra qui sin gra
et dicit ce sunt du dns
id est mundi et id est quis
Chatco id est id est gemma
et magna reddit hoc
tacto
Chab mutata rubus
Char mutata cuatu
Cedron amitas id est pale
quod est cedar dicit vel id
mari vel velu navis
Cedry id est structi accipe
et sicy
Cedrus id est id est arbor cig
et sicy bain
Chademach dicit ager sag
vinis qui empti erat
a argentis sagittis
et dicit ab ach el ... ager
et emach ... sagittis
Chcon id est pleides latus
et dicit equus solis
Cherem ont id est plumus
mustal et acheron dicit
Cephalg a vm. pentina
crepta ... sin carpite

ab a g ꝑ ſn ⁊ capitis
capud
Acere a ꝓ plus mi
vo a ſm ꝓ mu ſ ac
ſd tb ſbc ⁊ abſenc
⁊ ꝑ no cuitat ⁊ di
ab a ⁊ acrs q ꝑ de
fruguin q ꝑ m de a
uitate no arſad ſeg
tes ut fruges
Acerra re di vas i
q tlus dap ꝓ ꝓ
Thymibulu tqua qſut
fuat adra ⁊ vat
ab acer q ꝑ herber
ꝓ q ꝓ adatq dcti
q arbor ſub at tla
vasa ⁊ acer ꝑ cq
uo ꝓ cb q di arber
ꝓ vir fort ⁊ m
plq acer ꝓ ꝓ dat
ar ꝑ ꝑ ꝓ aliquis tb
dat ar ꝓ cq acer di
aliquis ſut ſubtilis
⁊ acuti in ſenij m
acrimonia ſubtilitas
ſl q m cq acrimo
lus ab a vr acuti m
ſenij ut ſtilus
Acerbus a vm aſpe
m acutas ⁊ arbo ſ
tas ꝓ ꝓ aſpitas
Acerbo ꝓ acerbu
ſac ut irritat
Acceptabil le gratq
Acepty a vm ꝓ
Acceptilato debiti
remiſſio
Acepto gratitudo
Achronicq a di alle
qui nili gmeat
Acu acuſta ut vnu
zma ꝓ
Aculeq pun acu
Acabulu di vas acti
Acaci ꝑ ꝓ q acetabulu
Aco cb c acetoſ ſici
Acopq a vm plenq acto
ut amarq
Acrug cumulq m accumu
lq diminitq ſt acuq mor
aui ſm q ſd ꝑ dcq dcq ſci
Acrdo ab q cumulat
Acrdo inis q actu acritudo
ut amaritudo
Acr of di m mundacs
q gna m vmo ut cq m
ſ anc
Acratq a vm q ſordidq
Acntq vb vi q modulat vel
Acyor ꝑ ꝓ m nm vri
Acyls nt pta flos
Achyllcs mt pta ſm labyp
Acrq ꝑ lapillus q ꝑ vua
ut granu
Acinacu ꝑ ſcymuel
Acinaciq ut acinaciq q
pnctacq
Acidq a vm amarq
Acid omb ſapio ut ducao
⁊ vat ab ipso
Acinacula q pua acuo
Acs ꝑ cuoc cq eſt
acs belli cultelli vel
acelli ꝓ ꝓ acs belli
ꝑ q di ſpo bello Acs
cultelli ꝑ acuacs cultri
ut gladij Acs acelli ꝑ
opella acti
Acitabula ſc muſica ſonta
cnca ut arſetca q pauſ
ſonu gradq ſaut

Scutum a vmy dicitur umbo
i scutum ut armatum et
ad bellum paratum
Armatum i. pugnatum gladio
qui ad cinctum ligatur
Vmy est acuminatum lumbi
Cirologia est dicitur manus
posita ut cimeo i. quomodo
pecus labores
Caput est species auis magne
nec aspectatur et appetitur
ad aspectum a dicitur modo
Cyrinula est auis quae accipit
catet et a nocte dicitur philo
mena
Cadia i. ducta nec
Scaca qua ducuntur
labora vitis sua scilicet
mittere in et arcibiagia
dicitur coriaceis amicitias
Cadiosum a vmy. cuiusque
est ultimum
Caisum a vmy i. conscendere
Calasis est vestis ad humeros
non pertinens
Calinus nec et adhuc a
vmy i. adhuc v. i. cluatur
ut cum et appetitus
ut dicitur locus circumstans
Calumnatum vmy id quod ac
cusatum
Cola fmy papia multa
et dicitur cum accola vicinus
propinquus ad vicinum affi
nis colonus et culter
loci i. qui natus non est et
est quis genus et dicitur ac
cola et i. locola colonus
colit et suam est colit
accola qui suam non est
vel est accola non est
appellatur colit non colatur
Colitur ti. qui dicitur sero
Coroferarum lite
Collatum ti. ut accolatus
ab i. cum et dicitur bruc

Cum pars maior volat
Cicuta dicitur herba venenosa
et est genus aspidis venenosi
Commentarius non ab
quibus est et est ille qui scit
nec ipse et qui medias
leges regum scribat
ita dicit glosa 2. regum 8
in historiis vero dicitur scriptor
qui autem i. e. regum 8 ipsa
scribat et publica res
scribat ut publicabat
et est est quae multis historiis dicitur scriba et dicitur
a commentando a commentando
ad memoriam revocare
et cogitare sunt metri
ponere Mensuram humilem
metrum dicitur fratibus me
et acum argumentum ma
chinamentum i. vetus et fictum
Metrum est quietum est plurium i. me
tra historia i. vmy collectio
Mymetum i. expositum
mymetum i. expositum
et commentum est exposi
dicitur a quietum multa
cum nota illa est tecte
Pessulum i. adire volumine
posita et multa et sit
nota affixum ut a secto
i. sectum castum allatum
a latum castum. a cantum
i. cantatum castum et de
multum a ius quia sit
nota i. de lia
Naccramia plus mu
dicitur peculiarum
nauis mea ab aquis
quae est mons et aqua
et omnis quae aqua
quasi motus aqua et omnis
Ripa est de fluvio vmy aqua
a portu oculis non videt

et dicitur ab aqua quasi sine iudicio
quia fit per visum sine iudicio
maiorum peccata eius
Omne mis et aromatum
ti et cos spu omne genus
herbe quod gouz vete fat
ut alba cape et alba
cape et
Nardi quia vnguentum spicatum
et ille mirra nomina quia
aqua stella per diametrum
soli opposita erit sole et
idente et dicitur et arty
aromata vel solus qui sine
pe solis. nos in decretis
Nota sunt septem genera actorum
Actor est qui ad causam sibi v
vendit a vocato ego es. fur
ut doctor est dicitur in lege
ille qui agit litem qui aliud
sibi petit reus est qui Actor
agit libros pastor pecu
des puer annos Sic au
tor ad vat sic venit
ab autebin greece quia
autor litis non autem
a vim nisi est autoritas
et sua ymitatione Digna
Sic auctor ad est vendit
a vocato augeo es et et
aliquid auget ad est
Nutor abantem sic
venit est ab agendo actor
et ut in cherly ardo et ab
actor venit actus sicut est
actus a vim abeliis
agit
Actus vbi in spacio ut
ducto est in pnctualitate
Est ipse qui iter sibi dne
actus et iter pl actus in via
apta curribus tiumte
et dicitur ab aqua ducere
quia non in ducta
in via aliqua Sicut
tristitia vni greata
est apta via curri
umeta quia ducit
Actus non auth. in igna
quia pnca dat in igna
Actualis le dicitur res quia
in actu
Actualissima a vm
maxime in actu vel
localis
Actuatur a vm in aquis
quia ducit actibus in occu
pati
Aquis est quite de
mstrmtu sicendi est
in spmt et moralis est
et de mlcis aptat
vela sup arpita
et aals dicitur porta in
ciuitate Ierusalem ut in elbd
Actio est et Crispstri
de diuite v dicit sed
pgle in camelus per
foramen acus transire
per pgle in mtra diuite
mtrae regnum celi
Sic acq acq est neue est
in palea frumenti Sic
Est acq hic palea acq
hic stubis apta et acq
et palea dicitur ab aqua
et aeris quia in frumenti
qui purgat a frumento
Sic acq mstrmento su
endi dicitur ab acuo es
ut ab acume mucro et
mstrmtu in reatu et
in ubi in dio tiabito
plibus vni alicui ay
bus v fuat te

Calcq fere acute et m
tuatu ut durutatum
q. pisces solet capi et
simulq pugnat bouc
pro. et simulo apis
ut alteq cum pugnet
et q quad. greq turmati
sq patibula et tq macr
ipse di. calcib et di.
sep ale et ctedi. parg
ut aut ad facies parga.
menu ipse et ramey
Caprita di. vest acaipe
tepta ut spita
Capedeq di. aspr q a.
aut pedibq crens
Cauacb cidi. acum
Caurity a vm ut acuity
a vm ut acuity a vm
omia i cos sue. diligit
pauraty et diad. a vo
acaip ab q diligit et
p auare
Cataletiq a vm p. diuity
et qnq di. vsq ad cap
stoq deficit silua

Dam 34 m no vri
sth oplasti pi ho
et mtpta treng ut
treq sm 10 sp ad aut
di. rubeq ut rub tra
et illud no adam i vetus a
qor stellis quatuor paud mdi
sq orientalis qui dicitur sep
tentrional et meridionalis
et omo ada formatus fuit
q legi. q cator cauti et py
cadeq eli et tre voles sua
hoies arcant adam qubsco
voles ci i pone no mist
qor agoleb i qer ipsb mdi
sm sq mich archeny mist i
bient ut auferet tras q qda
vidit stella amatile deam
q i tpta. nasces ut oiob et
i diuib tulit m a qm lagelu
sq gabeleny mist i ear.
dtorq qui q dam vidit
stella dispb nouatorq q
i tpta. dicit et tr diuib
m tulit d sm sq raphaz
heleny mist i sep tet duc
q quadt vid t stella noue
archab et tr dies tulit m
a sm sq vricleny mist
i pter medionale qui
vidit stella noue mes bob
q i tpta. medies et m
tulit m et tr diuites sit
ad dnm dupt cib legte
lrab et legorut adeny
et ayt dnb ho ad no eq
et p ho sp fiaty p vnq
ho adam ut p fici sua
qor ipsb mdi possed
Wq amatile dedit a dis
d q tulit arch archos a
mes ebrios m alliq fit
adam
Adamiam sut qd hetra
qui no cocut n mdi
ade meditate scriptes
Adamas et lapis pagus
tqm fere hnb colon
et splendor cristalli et
mtq vle magitudinem nuclei
avellane i fit q n. que
n. fro duidi pt p vnity
sagitte hirano i ab cor
rupi. m vat. adamatung
a vm.. de adamate q
ipsb et di. adamas alleq
et amo q. vale amat
et p agis p et rpi. mi dia
ut di. ab a q p sm et hetha
mas dispo q sm dispo
Der hebrice di. mesp
mang et nau q et i
dedit et no q bodarc
i titutu de mesp q dnci
quibq fuit tradita. clara

eloga dri atq mod [illegible]
obiuri no assat p
nodest q pasch are
no ib sacrati p misay
appellatur q ap li de
pasta az pasta ff. po
i apt ul de sim ut ul ty
i diuid scaudy mes sy
mag di pder z ui sy ui
mg di schybay q or sy
iulig di thang q sy
augusty di ab ul ac
oy sy sptb di elal
septy sy octob di tyl
ri q ff vellcaos sy
nouu amu appellat
q sy nauib di mar
hi sb ay nong sy decb
di gesleff decag sy
ianuarij di d thebeth
vndcag sy sebrij di
sbatij dmag duodcag
sy mdcag dar di
d dco 1 tm ul dc 4 p
ad vm
d dcodatij p vz no denotb
dauid rex q ad libra
ffrl datij adco
d dapij a vm ul adaptatij
a vm ornatij ul ptatij
d dpb di pigucdo sup
adne notab sy alu
arpgmax di qnq pis
bebdo humedi
d dipcaij p dimitm ab
adpb
d depcaij a vm ul adpcaij
a vm p de faali acqri
d dcpij a vm acqsij ul
p sc dutij
d dipsar cs acqre ul
p sc qui
d delphij di ab adz delphos
ca q p fr lac vn
thoracij 1 ad delphis 1 co
media sca ul d duobij
frbij
d dicti capij pulsi incati
d ditamtu augmetu
ul appaanie
d dumetu ul adumantu
ampilu ul sb sento vepo
d dutum adulacney
d dletha gs q di martar
pugil luta fortl miles
d dmisera di aue p aud
d dmissadij ib p q cquy
seu emissarij p drut 1
ho nd admissadij p cquy
q ad tcpij 1 b quab d
mitti ad coylu homissaij
p q ff quabij mit p
d dmissia di q aualia 4
ff uincta ad coylu mit
tut ut generet ul gapie
d dmisso cs di alti pono
mistaos quiqe
d dmisaij a vm p faalie alci
admisce ul p ij q admisij
d dmisse a vm velo ul apij
ad mittedi
d dmissu si p vaij ia ppet
tu
d ddco cs di aduij
ul iactudo assaat
d dipatu ti pradu pigue
d dipatij a vm 1 pigiatij
d dictuij a vm q addita
a 1 vm q noia dicut ad
uicta q sub adiaut 1
ad uiguit
d dictuo ab acu adicctuij
fice ad
d dmabilis modestij honestij
su mod gratij cs gij 4 ad
mitaut plenij
d donaij dns dcq fortl oipo
tes 1 vpta 4 p no dei q

Qualis dicendus

Dorno i decernere

Doc do frumenti

Dring a vm et adgreg
a vm. et iteq vel spiritus

Dorca ordis vel i sacrilegus

Domb idem dicere fuisse dna
q venos q fibulas
hut ocias et pecunias

Dorina ne vel adorne ne
i cor ff v. gta vel gra
p gtulos huc glossa
dicebat qui multum de ador
bat

Dity tuis tui. accessit vel
mtrity

Dimisit ch dns iusti i
tpta

Doptaty a vm b puer qo
adoptat natu

Doptung a vm b. q claus
b i fluu ab aquo

Dopto ab ac. depedeat
vel cligo

Dopto omb. depedi m
vel cleo

Dquicty a vm. assuetus
vel obedions

Dna e est mat quod
et dicit ab adna fit q
petrahit eo q id mate
magis petitur b q dicit mat
fm a dos adriaticus regiones
no loca aq dicit mat ad
atrau

Drigaty a vm. petitus
et diuat ab adria

Duceq. valde aurug

Dvocator vel advocatus
prung vel iudex

Duti le. plus et i tpt

Dolatur ors b. bladi
seu lorator oc tno arte

Dvlor ars. bladi m
adulator bladiator

Dulcedi i b ags prore
altaq violas vel fermi
cator

Dvlter vir. i latq gaubitq
ad vocato vel mutata

Dvlteo ab ut advlteor
ars sepole i cog ff re.
ad vlter m qmite

Dvlty a vm. plenus
remedio et diuat a vo ado
leo cs e qm v a f cor cs
b q arse

Doleso is b mchoatum ab
adoleo m adolescens cs
quis gf. iuuenis m ado
lescere. iuuenis et qm
pmr p spali etate hoies
distincta a iuuentute

Dalescetuly diminuty b ab
adolescens

Dpetaq a vm. oporteq
vel q alcude vcit et qm
is q acqsity

Dvcna ne q gf dicit ags
q alcude vcit

Dvetab tatis qq f b idq
advenientis et pt ptr m cliq
vi advecto ab at q b fq
tratum huius vi advenis ie

Dvcty a vm adiectio
accessus vel aquis q advcit
b advecty tq tui b dm et
b is q additq vel accesso
qm q ass q pe adm ay natale

Dibud. allocatio et fundit
q quad pte orq scrutinie
i pm vm m q et q addi
al et q o le. ad adv m
ptincs et id nq dicit adviale
q ab adviio diuat. et
hq pteq hodierno crastino

[illegible]

[illegible]

[illegible]

Affluxa .i. habundau & pfluxu
diuitiarum
Africa ac p ergo q ut 3a
pt mudi .i. meridie
Affricus me a 2 erpta 3 vel
meridionalis dicit ab af
frica vel pn .i. stadi sunt
Afflang a vm di aquis
ond de assar ergo
Aforismus inis 3 finis bus
regis et ostu ri de sebes
Afforo ab ac .i. valde forare
ut pforare
Afforis ri p qd pscaulis q
et sui of fuitare hamo
apino pt
Afflicto omis pt pri .i. penalitas
extras ut pentitudo
Afflictus a vm & afflictus
a vm .i. cos pf v .i. q affli
gt ut q ad afflicto q pbus
Afflugo ib .i. valde flige seu
pume
Affrodita di venus & di ab
affros q p spuma qi spu
mita q di nata fluxe fy
fabulas of puma mar
pueicie of genitalibus sa 2
tni .i. mat pueit
Afatim ad vm .i. valde ut
assidue ut habundat
Affodillus li p spalis herba
spe gult Gorz
Affodillus ut affudillus .i. cos
pf p albugo of nd .i. ouo
Affabr a vm .i. cautqui ge
mos & pri aquis di assabr
a vm .i. cos pf v
Affradus ut affradus fit a
di seid hac
Affilatus .i. adoptatus ne ut
ymitatus
Affrutabulum .i. fisculus

Ger advena
me ptar
Agarem di
p q q advene
Agang p aquis ut pf
vocat opnt
Agazo di azos pastor
Agalma at di speculu
pola & ocl agalma poi
& regno alos & v p vm speculu
fz fracis dina di sutrat
ad palma plebis al ma
salut agalma .i. regnum
alos
Agapa pe .i. labor alicuius
Agape pcs p pri gra de
p id q agapa ocl q id
3 q dilo ut oratio quod
ut elimosina rogata et fy
aquis p maduda q fit
ob meo da 2 de fucto
Agapicus a vm .i. dilectus
Agramity a vm ut agrama 2
ty a vm .i. cos pf v .i. illuttatus
ab a q & pri & gruma q
p lira
Agny di cursor
Agatudo .i. suspiri ut anxietas
Agatos ut agat of ge di bony
tric
Agatus .i. diligibilis
Agamat [illegible]
agro ymagi
Agates p lapis pnosi
Agelaster ut agellaster
p du t di aquis qui
in q ridz
Ager agri .i. cap qui pscau
dic q colitur t aratur
ut p fert fructu & di q
anona gerit
Agger ocl 3e de q ut agger
er pm g .i. cos pf v
ggacis dic q p ocl pri 2

Agressato quasi ad pro[?] Agere pu
publica et quia et [illegible] hung
dicuntur accumulare quasi
adgerere Ad
Agellus - pugnum agri
Agonalia vel agonia dicitur
quod dea aug festa dicebat
agerona alia ut lup
Agi natur ors [illegible] aquis quae
sua sponte et quasi poi[?]
et incitator
Agino ab - festinare vel su
gere
Agna - forma i quo trutina
se vertit
Agnellus ii - rusticus colens
agellos
Agnoloya - nasus
Agnosti dicuntur cumuli arenae
Agnis le dicitur sical ad agere
in agilitas - facilitas agendi
Agyos grece - sanctus latine
Agyagrius dicitur sepulcrum sacra
sepultura in agyagrium [illegible]
i sacra sepultura
Agitator ors - factor vel
qui aurigam agit - duat
qui ad poi[?] et festinator
Agito ab - frequentative agere
Agmen inis - [illegible] ratione
quia i ca [illegible] frequentatio ut
dicitur [illegible] i ad itinere qui
dicitur ab agmio [illegible] - viaticum
Agnati dicuntur agnati de pre
co quod accedunt vel [illegible]
et nati dicuntur filii de su
filii vel agnati dicuntur omni
i de [illegible] apud [illegible]
ti dicuntur omnia de [illegible]
a matre
Agnatio omnis - [illegible]
vel parentela
Agnomen minis [illegible] no quasi poi[?]
et cui ab [illegible] ut pilatus
dicitur dicebat [illegible]
nepotis et dicitur quasi ad nomen
et [illegible] i poi[?]
Agnomio ab - agnomen
vocat vel agnomen i ponit
Agnomaco dicitur quasi [illegible]
iugale
Aggero ab i cumulare
vel aggerere facere
Agnigtossa - lignea agni
vel ovis [illegible] no [illegible] herbe
Agnes [illegible] nos vegnus
Agnus [illegible] al [illegible] ab agnos
ado dicitur [illegible] nosat i vola
mre sua
Agnellus lis yus agnis
Agon omis - certamen vel pug
na [illegible] antiqui dicebant certa vel
milli so quo mu ordinata
Agonia dicitur fugor vel fiduaa
vel pugna et pontifex i
dicitur pe pdua ut cripia
Agud [illegible] cos [illegible] i milit [illegible]
vocat ay vocalomy dicu
[illegible] quod ad forz [illegible]
cripi
Agonista agonisita agoni
stator agonistica et agona
tor ora sue vel [illegible] stator
vel victor [illegible] agonistaque
[illegible] dicitur bella agonistaque
bellicosus vel victoriosus [illegible]
agonista [illegible] quasi pe [illegible] certa
tibus i a gone
Agonizer ors vel agonizo ab
i cos [illegible] - pugnare
Agrua ae dicitur loc de agro
data vel pow capta de agro
Agricola agricultor
et agricolony our sue
id est rusticus colens agros
Agrestis te dicitur qui stat i agro
et dicitur [illegible] vel ut de
[illegible] no culta [illegible] vel

dicit quia terra non culta

Agrimonia est nomen herbe a agis
fundat

Agro ab .n. agros et tingere, ut
i agro abulcar et i smirna no
est mirsu

Agredula i quarana i dorsi
color viridis

Agripa qui ad dolorem nasi ut
dicit aliqis i egidius vterum
mris et vos mo sed pro et pedo

Agulgi dicit baculus pastoralis

Agula le quus est dicitur
ut leno et dicit quidam gula agis

Agagula le est est agula

Agnus a vm .n. sanus

Agrame est nomen specialis herbe

Agite adverbium hortatur dicit et dicit
adplebis est age adverbium i cadit
sed dicit ad vnum solum

Agnapiagita .n. quasi carnes
ferinas gnedit et dicit ab
agrio .n. vm seu agreste et
phagin .n. gnedo

yo is vm desin
.n. dico ut dicit
vn grecia fons
ut caulgnus
platis lac

Ayamena est vlag calor i caylu
ipsa aratum

la le pluia est
pm qui est
agnie ut terra

gnus est gnus vm pstate
pro vmbra alas quas gnes et
gnus est gnus dei vm quia
deus est et tali gnus non est

vnde volat aliquis vanus
acts non zachebas
eas duc mlenco gnus di
ortes et pnus i alis
cadit i publicus i vanus
a tibi cadit est et est
aus vm i evangelio
et admoni gallina gnis
pullos sit alis et et ab
ala vel alatis a vm
.n. gnus alas

Alabastis dicit lapis pacis
et is genmarmoris cadi
du et luas vas colis
aut mutat et gnis dicit
pyxis de lugis lapidis
pros i gra est ua vngit
ta mentupta

Alap a pe est pausso facci
ut maxille est alap qui
est pausso alli vm alap qui
et dicit ille est pestinedo de
pus victu acquirit

Alabrum dicit instrumentum di
quo plaudunt sic et lapat

Alabastum ut alabastes et
i cadit sed et dicit lapis pacis
quia et alabastes di

Alacris est i pacta dicit pert
gaudens hylaris et velox
vm alacrius et alacrimoris a
.n. letaa ut vocatus

Alapo ab .n. alapas das

Alapisso ab .n. alapas i

Alauda est nomen avis sic et
kerchin

Albe bestium est vestis pedo
tat est sacdos mouet expressis

Albus a vm .n. candidus et dicit
albus et candidus Naaquus dicit
albus est mna est candidus et orbi
que ut albedo et candor
dicit na albedo est color
in natu ut est mna hic candus est
candor est albus crisiaal
est impalitie et

Albo ab. i. albus fac
Albeo eb. i. ut fiat albus
Albor oris B. ser. lepre.
pallida albedo
Albacs ci B. id q albedo
Albedolg a um di. illud q a-
gitulus albz
Albidg a um. i albg
Albido ab ad i albus fac
Alburng a um. i albg ut a
didg et alburnus fem. fr. aqo
non ydolg
Albio i de le ut fr. ados albo
i cog ff. B liber vite i quo
naa sed sebut
Albugo inis B. stilmelina
visu impediens cor di. glau
alas ocloz ut albedo
Albumen inis B albg liquor
i ouo
Alcedo B. qz aues q pectab
aubg pollos suos sedule
alit
Alca B. asser lupozla vel
ab alco i vetoe cos ut di.
ab aliens q alienat et
aufert res
Alcarium di. v alec ordinis
Alcator oris di. freq lupr
alca
Alco cuis di. q sepe pdit i
i alcis ut q assidue ludit
tab
Alcaldy a um. i alcaldus
ut ad ca pertinens
Alca B. no cuyus herbe
ab alo q alit. nutrit
pollos suos ut fr. Hugo di.
q alit. aues cor alcs
quq di. turma militum qz
facs di.
Alga q e f. Hugo di. B. herba
frigidissima crescens i mari
et B. q. scenu disposita
et alga q e sua q x. B.
ciat
Algedema. dolor capitis
Algama B. id q algema
ser. pedis alta. alo ut
um. n. gen. alo. et di. q
alens aues
Algor oris et alg. i cod
ff. v. frigus ut frigiditas
Algidg a um. i. frigidg
Algosg a um. id q algidg
Algorismus B. arts numeri di
Alipta et B. id q medicus
sanat plagas et vlnera
Alipes di. v. clop q alas
habens i pede
Aliphang B. pug. a phy et
di. q. alas i planas
Alitus tus tui. i. nutritus ut
aus ut platy
Alidg a um. i. dulcis admo
bmi organoz
Alimonia B. id q nutrimentum
ut B. panis datur a dei ser
elemosina Eos B. loq. i q
hua. nutrimenta
Alimentum inis et alimentum i.
cod ff. v. i. nutrimentum
Alo eb. i. nutrire
Alumnus pleg mis. i. nutrit
nutritus ut alitus
Alitudo inis. i. pigedo
Alicaria di. mentrix
Alicty ci B. qz grg aqle mug
q vlcer
Aliong a um. i. ferreus
alienus ab. i. alius fac
Aliengena di. cotidie
alienig gentis ut alius gentis
Alipia q i B. id q vaulator
pile i. taberne
Aliger di. aus q alas
ab ala et gero is et q
sunt q volant

Allophylus. alienigena
Aliquid et aliquid abs sit
et n. ꝑ drie ꝑ aliquid
ꝑ ibm aliquid vel adiectum
Aliquis me a septem i ro ꝑ
aliq. i. ego me ꝑ ducta
et dre aliq et alle ꝑ
aliq. i. ꝑ rat dnis ter
Jerusalem et maxie
i nouo quic ꝑ alle i
ꝑ rat dnis iuste acen
dm ꝑ sepe poi ꝑ liq
ocl i bernardo pai a da
dre de adiectum
Allegata a m di q pala
claus ut di a quib at
pactis et diua a bo al
leg
Allegorica ꝑ mm omis fi
gura et di ab alleg. i.
aliquid et ali ꝑ poico q
aliena acmi ꝑ acmi et poico
ꝑ di ad gna ut leg
ꝑ de paup regno mim
ut ebia raut co ut or
be ꝑ stabuit mdo
Alleoris ꝑ modo ꝑ sed
dapis ut fit i ꝑ stmacoe
in ebia et lapide
Alleluia ꝑ ꝑ ebyau et
ꝑ a ati acta i ebia
penitia et ꝑ m dnis
dnis de ꝑ poi et dnis
ꝑ ita q ꝑ rat ꝑ
ꝑ ad dm gaudium
i hystrios poi et ꝑ
hnd et ory ꝑ tu
et mirica mel ꝑ iubilo
ꝑ mi no pe tue ꝑ i ter
ad ꝑ letac ut ꝑ i
aliquid ossays dre dma
i pure ꝑ q mmc ꝑ
ꝑ tator letado alleluia
ꝑ ꝑ quo iqud ꝑ ꝑ
vaice i hulbio ꝑ pact

Alleluia - laudate no dm
eadem ꝑ ꝑ ꝑ ꝑ
ut lu ꝑ ꝑ ꝑ
ꝑ alle salua lu me
ua dne ut alle - salua
lu me ua fac ꝑ ꝑ
mmq ꝑ alle ꝑ ꝑ lu lau
dat ua dmm ꝑ ꝑ
ꝑ tm ꝑ laud ꝑ ꝑ
ab ꝑ ꝑ ꝑ alle lu
lu ꝑ ꝑ ua vita ꝑ ꝑ
ꝑ ꝑ ꝑ alle ꝑ
lu filij ua ꝑ ꝑ ꝑ
go alleluia ꝑ no dni
vn ad ꝑ mit ꝑ alleluia
ꝑ ut ꝑ no ꝑ ꝑ m ꝑ
q tu ꝑ ꝑ ꝑ ꝑ
ꝑ no ꝑ aurad
Allegoria ꝑ mistedm ad ꝑ
v aliud ꝑ ꝑ ad i ꝑ
et di ab allegos q ꝑ aliud
et gestis ꝑ dugd
q nomd q ꝑ ꝑ ꝑ
ꝑ ꝑ ꝑ ꝑ
ꝑ ꝑ ꝑ ꝑ ꝑ
ꝑ ꝑ ꝑ ꝑ ꝑ
ꝑ

[illegible]

[illegible]

[illegible]

ab albor ap z alcinu t
ada laus qe alcinu vi
lauda le ut qi ip hdatas
lauda t z si bonitate fulgat
Allota z pisp quib dic
cy quizpe
Allo psad at allo pcaudm
tg i co sb i flu cy dicu
ut alcina capitulo
Alluy z maxia pdicatur
maior digity pedis t
di ab ad t lucat cas mu
tado d m l qi lucas ad
eos digitos pedis i sua
mag tudine
Alliu ij z herba q vocatur
ipe clabelandi
Alling a vm i saus ut le
nigng t drut saus al
ing t sic ut dic berhar
dy de adictis
Alma i cbyo sonat ypocta
ut secdo ut pulchr t
qnqs z ut q vogo qe vgi
nes abscape dne esse t ac
tibq viros se no temisa
Almitas t almitudo ut
hrt sry salvat mota
Almata i gmata sculpat
Almang i theubicy ut g
mang ut agis cnus de
all almaria
Almaicy qvm ad almaicy
ptmes ut ydoma almaicy
Alng z no cy arbor m
alnetu t z locq ubi spad
alni
Alloquor cis ad aliquem
m alloqm ij i allocuo
Aloa c f g z arbor de
qua suavissimi papie poy
qi mdia nasa t lugm
cig loco tinca mat i alta
ribq adole vri t no m
trapysse edi

Aloe z hm agis z herba a
magnitudine succi t qsorigi suoq
alle domo m pras t z agis q
loq ad pice t z valde medi
cabilis t hm aquos ipse suoq
ut lugetur pe cf dia aloe
t pe declari i mto aloe
i fto aloes sd pthcaste
tes ut aloes e ut cnchy
tes se
Alpes pibrato i vci i sm
hi alpes pui i pti t dia
lati mores p ayes motibq
e mundes t dur alpes qi
alta pedetes ut q alapedes
Alpmq a vm z aqus i mo
tibq hitas ut de alpibq cnus
m tnsalpmq a vm a ultra
alpes cnib m tnsalpmor
ari i vlt alpes ire
Alpmas ab no gentile qnus q
vde alpibq cnus ulmatq
i alpibq i montibq
Alliod ib i lodo ut qq quasi
ut ad agi dus re agi gtori
Altar ib t altarm ij t altar
ayis i co sb i ara t dur
qi alta ara qe altata sacr
fica mlo cf alts t p ayes qmbq
loc cmentibq t no q ara
sed qsq dnt ab altar qe
ara di a elevata morata
sm lapide lato tegete t elevat
solis fica i qstruere alta
altedi m ut altar ht lapide
sup positu qe cy ulcer sccy
Bz m milto vm pos t rdq
loq alte drut qe ara hm qsq
z sibq de altare vos sos t
deos gentilm sm q asta vel
z cyo t mdiq altar di dei
t ara sed vm qpra tu i
pona sup altar tnus vitulos
Alteq t alte drut ut z i a q
Altedut a vm alte de duobq
alle ut alle t z ad vi sum ad

[illegible] de duobus

Alterplex dicitur bilicis fraudulentus vel decepticus in alterplicatus ~ duplicatus vel decepto

Alterno ab ~ vacat in alterco et [illegible] ssc molly utrum [illegible] tuans

Alternatus ~ dubitatus vel mu

Alterno ab ac ~ vacat vel disponit vel ~ polati adq agit

Alteror ab ~ luti gat et [illegible] ~ [illegible] alterari [illegible] ad [illegible]

Alterulus et dimittit ab alto et [illegible] mutat

Alterius [illegible] ~ [illegible] et [illegible] altilian [illegible] dicitur amb [illegible] nca q mutator ~ domo et [illegible] ~ [illegible] vel gal [illegible] et [illegible] et [illegible] amb

Alterius le adicitur [illegible] rebus alter ut [illegible] et [illegible] [illegible] [illegible] [illegible] [illegible] [illegible] ~ [illegible] amicabilis [illegible]

Alterius [illegible] dicitur romulus [illegible] q. aliqua est aliquis ~ mutatus

Alter vel alter ~ mutator in alter vel alter ~ mutatus in aliquis a vno ~ mutatus

Alius a vno ~ [illegible] alius dicitur alius vel [illegible] in alter [illegible] et [illegible] [illegible] dicitur [illegible] [illegible] [illegible]

Altitonans ant [illegible] altitonans in altitonus a vno uduc [illegible] ~ altitonans

Altisonus id

Altiratus ~ alio [illegible] mutatus vel

Altiboas ~ altiboans vel sonans

Alluta et [illegible] [illegible] et [illegible] ~ [illegible] dicitur allutus [illegible] arcebat in allutatus q opa adq de alluta

Lucrata [illegible] vasa aqua ~ q by apes fluat

Luba et alula [illegible]

Lucar vel ab alucar ab ~ [illegible] dicitur vitis ~ q mellistat apes et morat

Lucar ~ [illegible] id q alucar [illegible] hanc bene [illegible]

Lony dicitur q lutrit vel mut [illegible] et filius et dicitur ab alto in alto nolly dimittit

Lonator [illegible] ~ mutator

Lono ab ac ~ mutare

Lucus vel aluus ~ [illegible] et [illegible] fluvius vel et vas ~ quo [illegible] lavat vel ac res [illegible] et aqua velocat nota [illegible] strom

Lucolus et dimittit ab aluus et quod [illegible] et vasc ~ q res lavat [illegible] [illegible] melde

Lunicus et [illegible] et dicitur [illegible] q alter [illegible] vel dicitur ab alo ab q alodes [illegible] ~ misce alit et [illegible] q diuty q alumen mda ducta et [illegible] et tur dicitur ab a q et [illegible] mus q [illegible] lumine

Lumis omis alumis cit alumin q dicitur aqstrab [illegible] sanes vel ~ mundiua vel q [illegible] ~ mundi aal ~ aquita vel ~ mudaco aquas [illegible] q super repud ab ~ aqus et [illegible] ab et luoes q et [illegible] mactare

Lug vel et vtrq q id [illegible] et [illegible] mdaz [illegible] dnt q vel et [illegible] q [illegible] et [illegible] q [illegible] et [illegible] q [illegible] et [illegible] a duo [illegible]

[illegible]

[illegible]

[illegible]

Ambagia vel abegnea omnis
q ad duchy agnos emu
lat
Ambeloqui a vny . bilig
dus q nuc q cnut ds
dicit
Ambulagia vel abilagia
i cab fpv z mlet q fcp
z dicit balneu t di aba
bio t balneu qi abigos
b qlneu
Ambo omis dicit pulpitu d
ecclie ab aby qd ab gradu
ecclie locus hmoi ambo
vel legit Wagelin ecclie
abo omis quit z id qd
ipse abo z no plus mili tm
tm z tm pd vel vel duo t
decla i pli tm p p as
tra z dicit
Amd i vel fidelit vel dna
t z adunq qua ipse amd
i fiat t z vni d fmy fmi
mi z fdne vel pz t q
pollicea hmi vi fiat ipse
z id q dicit vitas vel dicit
q z vitas t z nomq i de
brayae t fm papiam
ipsa nova brayia allelua
t ame i alia lingua pnu
aut vab no z lig i p ta
psalte i tm in sacra nova
sicut ecclie i apocalips
vidi i spu i spiritali audi
i vocem ecclie alleluia ame
allelua t tuc q mist id
vocis dicit i z fpd vlgr
sonat i alis
Amella le z herbaq uno fli
mu q mella dicit m et amel
lq lit z flos ctq herbe
Amenq a vny . pulcher vel
decor t m amenus t amc
m ob . pulch tudo vel de
lectabilitas m amenus
i t z loq amen i mus
aqua de lea ag fm i dulcis
Amen aut fm papya dicit
ops i baty fmo pnuntiaty ab
a qp z fm tmcs
Amicaa i furor fiducia
metu allgena
Amictu ti z vestimentu t quod
vestimentu possunt fabricari
ex lana vel ex tigna i qua
mung poni qm tdiu mitti
ad amictu z flumis vel lig
loqui ad q naute g fiduciae
aqua ds t ~~fiducia~~ fiducia
Amictaty z flo vestimentorum
naty
Amictasty z lux paqz q
gigni i ceg i dia t i gemmis
purpureis pniqatu opinq
ut dicit ysidoq
Amictuty z lana vel pnu vel
lineu t dicit ab amictu dic
t fiagu ib
Amminadaq populq pta
negit pta
Amniculu z mitra vel pallis
vel z pang lineq quo olim
i ducta mcit dns i signu
medicine z mu z q angelat
ut dicit Gulielmus nry mar
cany dicit amicula vel
vestimentum quod t fm aquas
gracos dicit dia amiculum z
pri ce dia i id amiculum t
amiculum q amiculum z
ornamentum virginum z ami
culum pri ce q pallam capitis
ad qua ad ornamenta capitis
colligat
Amicty a vny . induty
Amictuaty a vny . adopty tcty
vestaty m amictu i . adoptaty
tegumen vel vestitus
Amigdaly z arbor q dicit amig
dalus z studiosus lingua
t z loqua nova t electus z

ut p) q alle
Amicq a vno et amicat
q fnitq ut aqus al
notq et dr q amor castos
Amiculus dr subsonus
la cau huiusmodi adutar
cuiusdam ny amicular
cuiusdam misera
Amnis p aqua suaue dcs
et dr ab amnitate q
loq deltis i v
amnis a vno fluiabis ut
ad amnis pinis
Amoenus fidelis ut honestus
ut filius ppli mei i pta
Amabis robustus ut fortis i
pta
Amoenus ppls turbidus m
pta
Amplustre ib n p m
smetu nauis
aulis q rdr
Amphibolia p sma du
biosa
Amphibologus ut aphibo
logus dubius
abiguus
Amphydurus
gloriosus uiliosa
Amphiballus p vestis cau
Amphitis ut pnitiatus
ib mar ut fretu
ab aphi q p cau tres
co q cau terz littora
Amphibolus ab p luna cu
p totalis plena
qnq
p mai
Amphitheatrum p loq spa
tu auli et dr ab aphi et
tratis totus sq caulat
theatris q sup statua ad
culatis p dificatu
ulloq gladiatorum capq
mart p gladiatores atq
dimicabat
Amphyon fuit vnus filius Jouis
Amphiagosq ut a fragosq i
dr
fragosq
Amfora et p vas i quo et
et dr ab amphi p cau et
ob ap q cau quaq hns oa
ut latis ny ut dr ab am
cau et prob
Ampolla p vas amplus
et dra vlla compla
vas q da ad altar et dr ab
am cau ut aplis et balla
flacio q ab am balla q
ma cau quaq flatu ny am
pollosq a vno
aqueq
aqua
Amplus a vno dr ab am cau
plates grete q p latus lat
q cau quaq latu ny aplitudo
latitudo ny aplicio vno
aplis flacio
Amplexus cau
ut osculo
et dr q quibus aqq aplecti
brachiis
Amurca dr fos olei ut fons vini
et dr sq supeq natat ab
a q p sq et muscas sap
q sq sapor olei ut
et alteq liquor
sq
a marca
Amuscas p vgarilla qua
na argentea ut p aurea
cometaris
et
cau q ad tha mitr
cau
cau
ut
q
et dr sit equalibus
q
et dr
ab aqp sq et mis dubitatio
quasi sq dubitatio
Amala sq p qds vas

[illegible]

Namab
gla dei
ut domi
gre i tpra
Natale i
tpra dnis
ut nascis

[illegible]

Nabat is est cortina ut velu
aulaea et dicit q ab ana q est
sursu et bathus via ut gdq
qui ipsi sursu pedes i gra
dibus

Nalis pontia crepta i
solutio ab ana q est relis
soluto qui i solutio ny ana
letiq i resolutos

Nastia est q figa q lib
qui ipsi pro pro suo capiati
ut dicbo mecu teneo

Nanizapta qi mala morbo
i tpta lib est mala ta
morbo capta ut dicit ananizap

Nagliphaos plis mii diab
pictus et fuit i fratibus et
depta ut vasti sursu sculp
ta ab ana q est sursu et gra
phos scptua qi anagraptha

Nnapes est morbus qd nou
[illegible]

Nadopta dicit debita ypocrito
dicit ro ut sapiccia ut
ana q est ratio et logos sinc
ut ro ny analoyci et dicit ra
tiones

Nalegati dicit lecti ut pulpi

Nlib est ut dicit q sinc q dicit
Nastab est et est tricto ut
surrecto et pui et sepulcrum
mortuos

Nagoyci dicit cpcalypsi ut sup dic
ipsi ut dicto et de angelis
et dicit ab ana q est sursu et ge
ta qi sursu de terra et est qd
modi spiritalis i theoloya qui dicit
anagoyci qui est id q gestu est
i dua ad celestem pricam sicut
David viat goliam i fratrio
christi viatt et bula oris

Nanathema quod est vetustum
ois et i dicit et tuc est id
q maledicti et anti ut dap
nati ut anitas chorcho et
auch ca i ligatis sicut
anathema dno i dati
quod est anathema dn et
tuc est id q suspecto ut [illegible]
et dicit ab ana q est sursu et
theca figura q olym i sinc
ta stribus dignatos ut dicit
ab ana q est ratio et thomos
dispo qi ita disto ab ana
vni dicit anathema qi dap
nato ut dicit q sol sibi sicut
platos ita dicit yubrio sic
anathema pui qui est
patet dicit et quod anitas de
iudicata ad morte

Nadoplos geminato cum dup
i sinc duplex et i pnapes
sed qui est ro vel mapt sed
fedes tiat et dicit ab ana
q est i et dya duo et plos
plicato quasi duas domi
o plicato ut qi supcadis
dicit i capitulato

Nacepes est gladi ut i sinct
aqui et i tro sandens ut dicit
aqus et vergapte pedes
i anuet i trolinis sacen
sed panis sin fabulas dicit
anceps ut bifrons et dicit ab

am q ꝑ cau t capio quas
cau capies et q ꝑ id ꝑ q
dubio
Anachoreta et quis gnis dicit hmm
ta ab ana q ꝑ re t choros
q deorsum a choro stans vel
dicit ab ana id est sursum et
cor semper et a ꝑ id est affectus
vel dicit ab ana q ꝑ sursum et cor
Et tenes eis q sursum extenes
Anachoris vel anachoreis .i. co
ſv et q vita anachoretis
et pro q id est heremo vel
domo heremitis
Anachoreta le .i. ad anachore
rita pertinens
Anas a vm dicit a quis canis
nas ab a .i. sine et nas
Anchora ꝑ instructu q gnauis
p quod detinet vel appetat
a motu t dicit ab an q ꝑ cau
t caus manu q ad modu
manu tenes nauis .i. pedale
Anclator .i. administrator vel
aliqs hauriens aquas
Anclabit le .i. hauriet vel
hauribilis aqua
Anclare .i. haurire
Anclia ae dicit rota qua hauritur
Anclabes vel anclabis .i.
co ſv ꝑ me sa .i. dimis et
fines apta t cua pdca d
aut ab ancio as q ꝑ t hau
re vel ꝑ sua sua q vel
tey et dicit ab an q ꝑ cau t
depo vel deo es
Ancq a vm p dulcis vel cu
t hic dicit aqs gnis cuabrachia
Ancq a sonu hic no ꝑ cuq
Ancilla le dicit ab an q ꝑ cau
t allco es .i. mouco q ꝑ cau
quas mos .i. huco dicit vel
duc q analogy ly q lior
no sit vsu pro q sic dica
artificiat ideo ꝑ dicit
et huq hec ancilla sed no
no ꝑ artificiale sed dicit
huq et hua
Andreas me ꝑ tis virilis vel
fortitudo
Andros gre omis vel vir dicit
ltre
Androgynus q ꝑ loq domaly
i q mlti viri sit at vel
hn dat t dicit ab andros q ꝑ
vir
Anfractus .i. cauty vel anfracty
dicit loca q appet diuersa
lis plena t cu sinuosis big
t rumis et dicit fouea
q gauntarcis et anfracty
dicit sepelura latine t hic
vocabulo
Androgynus a vm vel andro
gyn a vm .i. ab ſv v dicit hermo
frodita sed lmedr ꝑ tm
vir t ꝑ tm mlis vel vir ad
ſe sepu mlis ab andros q
p vir t gama mlis
Anetum ti ꝑ herba odiferum q
pupta i abu alefat t c
sicat hic dyl
Anceta ꝑ no anus eq aquatica
q anceta q t dicit masculy sed
gnis anus
Anclitus .i. suspiciens pe et pedes
Anclus a vm .i. fatigatus
vel surse alas p anxietate
vel labor q an clatus a vm
.i. valde vel multum fatigatus
t dicit hic ali alis as t ana
sursum t mlis sed ꝑ sed
q cu q
Angor oris .i. anxietas vel q
tria affliccio vel dolor
Angustia id ꝑ q angor
Angustus a vm .i. coactus vel
spulsus equi
Angustum i ꝑ loq s sufferat
Angustus i ꝑ ꝑ sustq et actor
seu q accomodatur
Angustie ab sue q solua quan
seu opa q qs i ꝑ sua .i. ple ag

Ob qn aliquis spus p
tibi fuit Angaria in
pe dicit qdm . mistrq pidpo
ab . mistra et acc et an
garia poi qnqp pcumo
et pcumu corpi fuis
angariator
Angina ne tumor de au
ul . flaco guttur
Angi porti ty tu ut angi
porti ti . co ffo ꝑ via
stricta sed porti sed litti
stricta
Angustu . . artu et ffe ptus
ad tpe artu vo ffe ad loca
Angulus ꝑ latitudo me duo
latera ppressa et dicit ab an
go qe a latribus agit ul qn
me in h et h angula et
h ne . . ad aguli pbres ut
fuis angulos ut pluratis
i agulo in agulos a vm
et agulatis a vm . fuis agu
los ut plenq agulis in a
guli ofi . pli tpe ce spra
le no plis mu tm et spe pd
i Deblia p pnapalioibus ffos
Angelus ꝑ no que ffe tuo et
dicit ab ago is qe angit et pu
unt morsedo ut pi dia ffe
ffes aquatiq
Angulla le ꝑ pisas qd stine
fuis agulus et analogi sed ag
ulus in agulla fit genos et
angulla ut fuis stine off
agulle in cf agullari in
ꝑ et ꝑ loq vhitar agulle
Anger . . ꝑ spata q ut an
autor q angit h ouis et
ꝑ no qd ffet
Angeli li mdaq i ffatar
co q dei voluntate et ꝑ
mdaat et ffiyfdezd an
gelos vobis da offiaj noia
sue et ne qe ut et sue spus
ꝑ q admittu sue angeli et
ordus angelos nouem et
sut isti Angeli Archangeli
principatus potestates virtutes
dnationes throni cherubin et
seraphin sed angeli dicit ab
ana q ꝑ sup et gelos missi
qe mdaq missi a superioribus
ad inferiora ut dicit angeli dicit
ut agnos . . stus et ysai . sy
et qe tra qi angeli qe alios
ꝑ et sy tre nos ano in
angelus ij . . aquicaa in cu
angelus . . boa andiato et
sunt poi qbus ypi
Anglia ꝑ no cq hibrio
Angliq a vm ꝑ vnq de li hoc
in agliqanq et ꝑ ib q angliq
Animq . . genu et ꝑ vity ac
sup mia mete q anu sapi et
i ti et gt in aiosi avm . plenq
aio et poi qnqp ꝑ sorti et an
dati et fuis papia animo
dicit velutiad spiritu indicat
spiritu sua ꝑ q ro mets et
mo voci et no ꝑ ut h ei
nq hc aia et animq poi
ut mors ut Equanimiq
magnanimiq pusillanimiq ho
Animiq et q st . ut z de op
Animal q ꝑ ꝑ q spus dicit
in spus et aia q aia dicit i
spiritu ꝑ i corpe et vivificat
corpq ꝑ spus ꝑ aia quia
corpe ꝑ dicit sa doctores
q spus et aia se dicit q aia
ꝑ vita corpis prestas sensum et
motu ipi corpi spus aut
pus aie et pri rolis q qua
ho distat vide apostolus
ois aut aia spus esse pt
no aut ois spus aia Mat
ipe dcy spus ꝑ no ꝑ ꝑ aia
cap angeli spus sue aie in
no sue et aia qnqp sue
qnqp q i teoc corde . vy aia

[illegible]

Animula le diminutiu de ab aia
i. parua aia

Animal de sua animata sensibilia
et dicit ab aia quia sicut
de aia ut dicit ab auare quia
est velocitas ut nutrire ut
vivificat quia ab vivit aia

Vagitus et sensus aia ut punitio

Animadversio a vno i. pena affectio

Animadversio dicit animi pu
nitio ut gravis vni pena
et dicit ab ad animadverto quia
animi animadverti tuc
vnum dicit

Animequus a vno me. ducta
de aequus et nus animi equi
ut equal animi quia nus mutat
ipsum aspectu non ipsum adusta fit
illustris et et sing et cupid animi

Animulus dicit puer vnus a vno
vni i. quasi dicat erit aegrum
sine macula masculus et animulus

et ipsa sit ac de adicta
et animalis le sicut de diminutiu
a nou ang et est pecus animal
et ang luna ut nesciat
ipse dia animalis

Umquam dicit quis quando i. de
odio mutatur et ang ut quid
sunt de sodam tpus quo sol
totum se zodiacum gyrat de
dicit ad id pectus ad
iust et totum zodiacum dicit et
sol ipsum et dicit ab an. dau
et nonnatus nat quia cum nat
i. saltat volunt in animalis
diminutiu et sepe sunt quia
quod dicit in aequos esse ang
lunaris quia et ang quia de
vadit solar in et animal
a vni et de illud quia est singulis
ames in et et a mat et
lo le et de illud quod ad
anu pertinet ut quia dicit omni
ano ut quia dicit singulis ames
in analis et dicit liber i. quo
pasta ami quia est but ut de
lib quinque singulas hystorias
ami in amualis et amu
sani ij et quod de quinque
ad defuncti tpe suo debito
ut ei par et et amius
dicit ab ang et vitis quia vbi fin
ang et ab ang dicit anus
fine in et anata ric et de
lib de ano facta et dicit anata
quasi ami rlig in et anona
he blad ut fruit tu
co quia singulis ames quando
vnuet in anonatis ij ad
his mutat anonatis in ano
nadin ij granat ut loq
vi reddit anone et ab
ang vert lig rlicemis ed
mus quinquemus octemus et quo
et est nota pnaa et ano
minus

Annus jubileus est angli
cus et dimissionis et sole
bat de anno in anno fieri
et vulgariter dicitur annus anni
Normalis .i. illegitimus ut
irregularis et dicitur ab a et
nil et nor lex
Annulus est ornamentum manus
quod caulis in similitudine
annuli gestatur
Anguina est .i. serpentum natu
ralis sicut fuit quo angues
ira luna admalit ut alii
Ansa .i. dicitur aurifex qua vas
collis ut ciphus ut vel
supercilium in apula le di
minutum
Ansatus a um .i. habens ansas
ut superciliosus ansis
Ansatim .i. ut constatum est
et cultellus puteus quo purgat
pelles
Antipas est flos .i. pta
Antiarticus dicitur cuius caulis
ut polus et dicitur ab ati et
et artica et artica polus
Antipodes et aequus quia
et nos et ab ati et pes et
tres et .i. et pes
Antiochie dicuntur quod regis
gac sed regis egypti dicun
tur Syracuse et regis roma
nos asarcos
Antistites et gratulatio
Antistes ut et episcopus ut magis
ni sacerdotes quasi stantes ante
et malignos in antistitem
.i. sacerdotem ut episcopum
et in antistitem .i. sacerdotissam
Antiphona dicitur ab ati et phone
et sonus sing et sonantes
sed psalmus na
Antigymnasia zeta ut oppidum

Antilogia ut antithesis id est
plogia
Antrax est apostema lectulus et
est nomen et lapis pavis
Antiquitus dicitur medium ut prae
et .i. limes ut fenestrum et dicitur
ab ati et et dicitur
Antica dicitur .i. gressus ut porta
ab antecedit pte domus ut an
terior pes et est et postica
Vanua .i. pte ante domus
Antesignani una duces et dicitur ab
ante et signum et gero quasi ante
eos ferens signum .i. vexillum et
est et sic ser
Antidotum est quilibet quod datur ad vitam
et morbos et venenum
Antipodes ordis ut antipodes ab
ter et pes et v et gri dicuntur pedes
nos dicuntur pedes et antipodes et ho
ri tes et nos pedibus plus ab
ati et pes ut pedes
Antium ait id est et abica
Antilia est carrigia et dicitur de
cilla quatuor equi sed aquilo
illud et ay petit et stringit
et amplius est nec sella de
ursus cadat et postela dicitur a
quilu quo stringit equum et
et est sellae alligatur ne sella
cadat antorsum
Antherior .i. senior ut antiquior
Antiquitus .i. senium ut antiquitus
Antichrist dicitur plus stringit urbe
Antiverbatim id est et antichrist
Antichrist pagina et ut antipanacea
dicitur armanetta salutat
Antiquus a um .i. vetus ut senex
Antiquarii ii dicuntur et antiquam mora ut
scribit et et pastores veteres libros
dicuntur antiquarii
Antilogia a um dicitur aquis ante
lucem surgere

Antiphlucang a vm id ātelucang
ang i co ff id ⁊ q ātilucang
Antelucang i sm dr orto au
rore
Antifaber bri dr e q q fab fa
bricat ⁊ fab i ātedi qte fri
ct fm fabricado
Antigrang dr ab āti q ⁊ gnos
gpria ⁊ b id q gpliang m ā
tigrama i gplm
Antonomia ⁊ nom p nom posa
Antr ⁊ loq obstrug sc tra ut i
lapide ⁊ poi q ⁊ p cluca
Antrmūle ⁊ vna dō ⁊ ⁊ qdq
gstructu cymnus ut fossa ut
aqg gple
Antes id plus mū sut lapides
emnc aad i mug ut sp b q
claudut fnctas ut dad fm
ordnes fnt vnctas ut dad
signa quibg ostia serat
Antropos gre ⁊ id q ho ltu
⁊ dr ab anaa pdorsu ⁊ tpos
qpso qi sstu quig ad celu
ut ctrog sm dcs it ptg spiact
⁊ ho dr ab qua qtu ad maz
qa dctra formatg ⁊ ctra
rute ⁊ ctl antpos i tpta ater
qusa ut qusa qi radias st sorsu
ut cnes pnc aut dcrsu
Antropophagi sut homes ut ge
tes asprim q pnedut homes
Ab antpos q ho ⁊ phagim
quide
Antropoformita te dr ab ātpos
i ho ⁊ morphos mutaco ⁊ ab
dud qi sut q d hctra ⁊ do
quana forma att bnut ⁊ drac
cu hre cpg hois qte supa
dcg drac ce i celus pdes vo
tra
Antesta dr pmg testimoi ⁊ hi
bes sd i vetu lege abel m
nouacut lege bes stessiong
c

Anauba quib gnt i
lupinos ⁊ dr ab an
day ⁊ abo ab qi cauff
aubas ad mlcibg
Anale id ut anale qt
i co ff v ⁊ sutu rotud
⁊ dr ab ay ⁊ b cau ⁊ abo
id ut gele brachiu qi pu
dcpg ad mo lbrachi ⁊
b sutur po ⁊ nobilm
Antithera ⁊ oppsita loco
Antiposfora ⁊ tirate qu
rn so
Antroposatos ⁊ quane pas
so att luta dcs ut rasa
tu ride antropos q ho
⁊ pates ut paps passo
Antonomasia dr e cello a
sd pauid dr ff hcta ⁊ o
celle a sti ar dcs dr p ho
⁊ o alle
Anqus vi ⁊ ang am drut
na ang vs vi dr vetula
⁊ dr ab ang m os q mlrus
b ānos m amila m anlis
le i semibs m amlu q
smu ⁊ angm b ⁊ qd ps or
⁊ qua vti i ty o pulsua
m amp st ⁊ b qd morbg
qui sb cucre i ang sd grgt
phlesteis m anulg b li
dmrbm m amtat m amtat
gnu qi targes anu
Anpictab i tsuria ut mole
tia m anoiatg a vm i angu
tatsul molestatg m anoi
q i tst solliatg ut cbatg
Anongua ⁊ anpgua ⁊ co
ff o ⁊ dr pigudo pora ut
alocy rei ⁊ f aquos ⁊
pigudiez cu q lnc ut
rote orum
Anoioma ⁊ pta i gatinato
loqdi ut sut z sophistra
⁊ a i solubilia ⁊ dr ab
angos id qi cnugt mete
ff sui i plicatocz

Appetitus [illegible] qualis et
Paratus vel
apparatus
i. [illegible] diab
illi qui non stant
apparere i. apparu
[illegible] vel iudex [illegible] qui
diab [illegible] iudex vel
i. detractor maledictus
Apparatus tui i. apparatus
[illegible] qui [illegible] vel i. amb
[illegible] vel mundialis prepa
Appatrugus [illegible] aui
Appagestis [illegible] pul [illegible]
[illegible] [illegible] [illegible] [illegible]
vel tace vel [illegible] adum [illegible]
tadi
Appagite poi [illegible] cod
Appo [illegible] [illegible] [illegible] [illegible] [illegible]
[illegible] i. [illegible] [illegible] [illegible] [illegible]
[illegible] lana i. [illegible] [illegible] [illegible]
vel mitras quas [illegible]
[illegible] portabat [illegible]
[illegible] poi [illegible] [illegible] [illegible]
[illegible] poi [illegible] [illegible] [illegible]
[illegible] i. [illegible]
Aper [illegible] [illegible] [illegible] [illegible]
[illegible] [illegible] [illegible] [illegible] [illegible]
[illegible] [illegible] [illegible] [illegible] [illegible]
[illegible]

et hic hunc in hyspania de
mersus est puteus in egipto
et lapis et non apparuerunt
in eis et quia mortuus in
egipto sepultus est in mun
et fuit et deus egipti
Apocalipsis dimittuntur ab apis
et quia in veritate apocalipsis di
mittuntur ab apis et apparuerunt
hunc nobis apis et in
domo apis ut apis habitant
Phedus hic in delectat et
platanus ut quadificant
a cui domui annuntiant
Pandora dicitur quia apis hedus
est magnus domui quia apis et
sag ut canis
Pedastra magis apum quia
et est dimittuntur ab apis sed
aliquas a calug
Pridie ij est lacus in quo apis
mellificat
Piastis et apiastrum et a
pistrum omnia in ff v.
locus ubi apis volat ut mel
ficat
Piastra est arus quilibet quae
dit apis
Piagonimus est locus a quo plures
apis colligunt
Piadi ij est a quibus custodiuntur
apis ut dicit a quibus accipit
victum et vestitum apis
Pum ij est non in quo herbe hu
volia ad sustinendum petgilium
ff mirritis
Picosi ut apicosi in ff pu
i calug ut non habent aures
Pica et ut fuit a quibus apiam
dicit at quia est vetre arum
et absque pilis ut arus et
aralia quia
Polialipsis est grecus
secta et dicit ab apis . re

et kalipsis velat et est lib
solus quibus nobis nisi secta
celestia revelat
Apollo dicit deus quia dicit sol
et umbras pellit dicit et
in lege et est mantis et in
fabulas dicit deus greco
est deus solet et arcu et pater
gestat et ab aqui cantara
tilitybia et domas medet
hominibus et greis
Apocrus dicit ab apo quod est sub
notat augmentum et ortus ut
absque ut secta dicit et
lib ignote autem ei
autem ignota et tu habes ad
mittit Aliquid dicit apocrifis
et est veritas ignota et
tuc lib respun quia vero
ignota et tuc potest greptum
Apostolus i pta missus et
dicit ab apo quod not aucm
tatum ut quia minus apostolus
missus quia pertinet missus
ut et est missus Apli aut
i pure dicunt hic date ap
pellati i quia quinc allegatus
et quale i calus pessum est
Apostata est grecus et est recessus
a statu fidei ut religio
et dicit ab apos re ut re
et stata quia est gradi stata
et ff est aqua i unquis ri
gida ut fidem in apostata
a via et apostasia i
diuccia et apostata quia
est quasi stata quia est
una secta i a
Apotecae allatum ut hic
et est grecus et hic sonat
posito ut ut requiritur et
dicit loco ubi studium est ut oma
tae in apothecarius et est
ubi studes ut vetus est arnuab

Apothecosis deificatio
metpha.
Apoplexia .. sobita suffusio
Apologia .. sputatio causa
Apologos .. causatorius
Apostolus desponsatus uel nuptiatus
Apostoloma .. cautela mala
domus uel ... non vgm
Apopeg uel apopegi .. emissio et dicitur ab
ap .. in et pego .. apopa
missio
Apotregismus .. signaculum
Apotia uel apotica .. ab v. id
est labor uel angor ulcera
ulcus stimulus sed vlnus
aut tedium molestia vti
go caput et ap. ab et poto
quod est minus foramen et stula
et quod fidit out uta dicit
hugucio et sic id est ablatio
id apotia hugo .. agricultu
dicit glosa .. ap. non sti
mulus molestia sed apotia
quasi id est quia aa sunt tu
apotia a vm .. et stata
Apuntus dicit apotia quia
non esse et sunt opus id est quod
fluxus uel deductio et apotia
dicit ficus et stupuc sorte
des et ... ad purgat
vn gmg nus nutrimentum
ut ... arbores et plante et stulta
Apologos est sermo naturalis
de rebus animalibus ad instruc
tionem hominum exactatio opinio
Apuedi quinque
Appendicium .. camera magna
domus uel pedicti ad hanc
Appendiculum a vm .. apicis ap
pende
Apodyterium uel apodyta ..
diffinsio sudatorium vtrum publicum
potestas de mirac
Apollinarium .. rosabulum sylloq
Apothecarium uel apothecarius
Apostopa geo .. effer quasi alte
Apostema .. in plaga uel dua
bus collica
Apostima .. herbas decocta uel
vtrum herbas decoctas et dicit
ab apos et stima .. sicut quasi
sapore suae herbae
Apoca de .. in casio fit a multiplico
uel dicit septem quod creditor dat
debitori nuncio quod fit ... et
pressit tot uel tot denarios
Apocarpatum ab apo dicitur in fine
Apogeum dicitur ab apo et ge
terra est autem uel appellatur
Apotheosis deificatio metpha.
Apodiaxis declinatio est in es
ad quod medium est ho ad ab et
desit
Apoforetum .. est vas planum
in quo ponta defunt
Apulus .. mensis quo pascha
celebrat et ita apud iudeos
quasi estanios
Apricus a vm .. de latibul uel vm
brosus
Aprota nova sit nova sine arbo
ut spice frugi
Aprica a vm .. non et non pterm
non est vm a quod deficit et est id
est abilis in mi pta a vm a
mi pirta
Apteros omis .. abilitas
Apulia .. quia ... appe roma
in apulia uel apulia ab opus
de apulia
Applaudere uel applaudere .. pollicitatio
dicitur quia pueri plaudere ap
plaudere

Dicit dicit quia
quia non planat
sup sicut quia
dicit tu sum
quidem et ipsum

m aqueq a vny .v. de aqua
pnis ut nat aq lynis m
aquos sq a vny .v. plenq a aqua
quatiq a vny .v. ad aqua p
tinis qnq ut aqtiq dr q
pati nisi mitate aque tu
is id q ydrop piq
quatilis lcu ad aq pticis
ut i aqua pnis
quales ut aquilis i co ffo
vas ffo et latu vates
ad fiend aquas et pu de
gro ffo poi
qualiq ut aqualiq is pq
ucdo vetr ut q vetet
ut q qnq is dmitn stagno
aqualis ut aqlis
quaiq is fiug portas aqs
t poi q quod signo zodiaca
q ad sol is m co fq d is
hn dada aqua t aqnq is
fiun fi aqua iq a vny adiuctn
.v. ad aq pticis
qualiu i .v. suma pb aqrie
co q pq fusse plt aqb atti
ptilij ast
quagra t aqlicu diaut
guttatim q aq fos mitti
ut canal p aqui duci
t p nt id q aq ductq tqtu
quat ti ut aquatica sbe
dr pono aui i st mlti aq
quiri dicti st qd hetra q
ola aq solebat effre mca
lia
quaidlij ut aquali t aqba
gulij dr fiug mdd q ssp c
defert aqua ad ca fer venustada
quilo omis is vetq sp ted nul
t dr q aquas lignis ctf is
sigio sita fo pelo sp ted dnali
qnq ut poi ut q qra sus sa
quilla ut aquala dmitn
is ab aqua i pua aquat
qnq m vei i quella i co ffo

quilcis ro fiq q dr domo
quiqut aquila volat
quilij a vny .v. cuq ut aqs
pnis cum nasu admo aqle
m aquilaq a vny t is id q
aquilq
quila is mo auis tenc t pri
apatu nt a ab auci t
fiq id q aquila dr ab acus
fi acutu is vsq ut q acute
volat seu alte
quibibulq ut aqibulq a vny
m co ffo .v. q bibt aqua
quiqomq a vny .v. aqua
fiunt
quilegra is hab a q t cuto a
aculeq
quisq mu is qdm mo q q aui
t cuto a aculeq

Pram it pta
q clauis
pap la ga
id is q pallat
po co b ius
id is q stabulu
pecoris

ut vas i qt panut ali
meta portas

Iranca is vmiculij qd firact
telas ad capeq muscas
t dr ab acer q acre mut
Iranq i fiun id is q arpora
m aranq a vny adictn .v.
ad aranea pticis
Irator id is q aqdula m ara
toruli dmitn quq arator
Irutrum dmitn is aradim ara
quella dmitn quu aratis
Irapagetq a vny dr op arca
effusq t arapagatq i fiun
fiq m ad is dr fossa facta ung
quella
Iraunculi ut aruculi ut
dit fiulbus i co ffo dr qua fossa

Archipastor pulsi
Archiarchos 1 et pta principes
hic et dicit ab arco .. vel et
archos principes qui bonis et
vlnos principes et no legau
ne de lic et premiri no lon
de lic ut archiarchus 1
Rabia no qd rdpo in
arabis a bis et mlsi tator
illu o grous
Rabia ut arabice .. sit
qd hydra qd dicit arcymo
rau carpe
Arbor et arbos ita dicit
qd arbos dicit arbor fructifera
et arbor dicit infructifera in
arbusula ut arbarula
dimin in arbusculi et
et loca vel arbocta fundat et
et spes qnq pri et dicit arbosta
et arbos sicca
Arbosta ti ubi et quarbosta
sit loca arbos
Arbuta ti et no gnale omn
arbos sed sine pucipi magne
Arbutus ti et no gnale omn
fructus arbos sed albes
Arboreus a um .. ad arbore
pertinens ut area gens
Arbuteus a um ut arbuteus
a um 1 .. sed et ad arbutus
pertinens ut gens dorica
Arbores a um .. nemorosus
frondosus arbuscula plena
Arbiter dicit ab arco .. vel
a iter qui vtrique iudex et testis
iter et iudex et qui gesse
velut pes sed et actes et rec
tiqui et arbitri dicuntur
iudex iudicandi gratia et qui iuter
pretator sunt et qui
de pecunia ut genus vbi dicit
laudat ut mihi ioseph do
num et vt pecunia sed
absq arbitri .. absq arbitri
et et dicta mihi arbitri tribu
tatore ut arbitrium Ma
arbitri et iudex ut dom et
et arbitrio ut arbitrium
amicabile et postor .. sed dicit
Inter aliquos
Arbitrio et libra pulsatis
qua quis pte bona ut mala
appete pe
Archos et principes hic et pta
Archia .. principatus et archa
et tetu et id
Archipirata dicit principes pira
tarum ab archos .. principes
et pirata
Archimadrita dicit pastor ut
principes omni ab archos
principes et madros ut madrae
anus et pe dicit archipastor
et pastor spiritualis omni et
arcimandrita
Archidia dicit rhetoricus in
archis ab quis genus ut dicit
allegorie et et aquis ut et
de archidia
Archa testamenti testatio dicit et
erat scrinium in qua posita
erat testificatio seu tiscuta
tabule in qbus erat testatio
et pactum et qq dicuntur
put dicit testatio vnum in
arch a p dicit pecta ut ona
ornata aurea plena manna
in testificatio et panes dicit
ad dicta tabule in testi
atio et legis ut
ab et pacta et omnes
sicut ut separare sed no
vsq de ecclesia arch aspiri
tus et by agnomen
archas et nec mayst
sunt alicui ex ppi lignis
pma metalli et 2a

Archangelus dicitur ab archos
principes et angelus et archan
gelus est deputatio ordinis
et angelus et archangelus
differunt inter se sicut magnum
et quadrans angelus quadrans angelus
qui vocatur magnus annuntiat
archa archangelus dicitur quia
principatus tenet inter angelos
et hominem annuntiat
Archangelus dicitur primus nuntius
ad nos vel primus vel noster nuncius
mittitur vel est nuntius
archangelorum et dicitur ab archos
et angelus .i. nuntius
Archi presbiter dicitur ab archos
et presbiter quasi antiquus
dicitur in archi presbiterio
et diaconatus
Archicantarius est duplex et
est primus cantarius ante alios
Archiepiscopus est primus episcopus
Architectus ti dicitur principalis fa
bricator et magister artificum
Architector ris est id quod
architectus sed primus artifex
Archiedificator est id quod
sagittarius vel dicitur tenens ad
sagittandum
Archiedilis dicitur principalis de
ordine civitatis publicarum
aedificiorum et differt
ab ordine et quod principalis dicitur
edilis quasi architectus dicitur
edilis vel dicitur loco .i. quo
dispositio et sed hinc busque
officiis vel zo est ordines
distributum vel est domus in
qua zo ordinantur leges civi
tatis

Archisynagogus .i. caput vel princeps
Archiadiaconus dicitur aequus quasi diaconus
archa ab vel facit vel dicitur costa
thesaurus
Archanum in sinu abscondit quod mysterium
vel quod secretum .i. secretum
Architrabium dicitur ille qui habet iacere
Architectus a vim .i. tectum vel
ad modum arcus extentus
Arcturus est quasi stellarum maxima
dicitur boetes et videtur plenius
ad septem stellas et dicitur ab
ardendo eo quod fere circumpo
lum arcuat et multum accedit
et prima hoc arcturus fuit inspi
matum fuit et arcturus vel est
quasi arctophylax et est quasi stella quae
ursa ursae quia dicitur ursae ursae
maior
Arcubalista est genus quod arcus
et balista et est instrumentum
sagittandi et iaciendi theca
arcus est instrumentum sagittandi
quod illud genus tollit arcum
tua varietas fit et arcus et
et habet vacua bis et dicitur ab arcus
plurialis et instrumentum ad quod
testudines seu fit mutatio
et est distinctum et instrumentum ad quod
ad quod multum quod illud non
est variatum quasi multum
arcus et est qui est fit caulis
hedis quod illud magnum si
ponit arcus multum immobilis
et est arcus applicatus quod
dicit quod quatenus habet xi arcus
est fit et est mutatus sagittandi
vel planctus David sepe sancta
sonitum et caput David

ut Duarct filios iuda
arad ⁊ pdaa sequtadi
ut beda et pamt ⁊ ⁊ ⁊
iosepu i libo de iacob qm
s. ⁊ pr ⁊ tpr dnudut
docet filios iuda arad
⁊ sortent mpcp dei t
ut sit sortes in deumu
ne p m obidie ⁊ sd sauc
da dnd ⁊ p rone

Ardor ⁊ ⁊ ipe color igneus
ut ⁊ ch q amor ⁊ ut
vent ab ardeo q tis sup
tic ⁊ dispdio ut ardet
amo ut ubi arderem ar
debar alos my

Ardea ⁊ q aub sterorp
calidissimi ipe cy roger

Ardelio ⁊ ch q lector
⁊ di quasi ardos i vias
ut lectatate

Arduus a um ⁊ ⁊ altus ab
ardeo ed q a ⁊ ad arde
de pdcat ⁊ lum tcb qmo
ut arduus di q expedit
magna negocia ut ar
duus ut ⁊ q dcat ulla
laios ⁊ ⁊ illud q indus
magno labore di arduus

Area gre vigntu pta tac

Arena ⁊ mta de lapidpulu
ut di mtr do pua pau
do ipe sant m arenula
dmin my m arenosus a
um ⁊ arena plenus m are
nad q ⁊ ⁊ loc plenus
arenis ut loc ubi sol
arena sauidi

Ara ⁊ loc apte ad vo
cacos sunte ab sgrtio

ut di tabinacl equtat ab
agitate s dei

Arbitrat ebiau ⁊ ⁊ mu pta
de populator

Argentum ⁊ metallu ⁊ ⁊ pcos
aura aldo ⁊ electro ⁊ filus vilis
auro m aurientus a um
a ab argento qnus in argentatus
ra um ⁊ argentu deu sus

Argentum vnum ipe quesilber

Argentina ⁊ no ch q amit ⁊ ste
dat rmu di ab argte ariento
ip m ⁊ amite fuerat argentu
q deaba ⁊ remu

Argentatus ⁊ q cosot argentu
ut q audt rpm

Argentolus dmin ab argentus
⁊ aptulu argentus

Archimagirus di principe coqr
ab archos principe ⁊ magis
ro coqb

Archipolanus di principe aula

Archipatate di aqubs ab te
vnus s magnus pata

Archiepo pi di principissimus
ab archos ⁊ tpos sacerdos ar
chiepos a um adicte i principal

Archion gre armarium lte m
pta

Arcifinius ut arcifinius et modiacus

Arcuatus ⁊ apta ⁊ qoos pos
ma q pu ⁊ ⁊ saluta ⁊ m pu
bego arduus bat

Arphora dicu cag m stigo li

Aramus di a dus fem ut alcius
fundatut ⁊ erdia gelmacus
ymo ⁊ pla m sumo sita

Argus gi ⁊ ipe nom Geis di
habuisse oculos ⁊ tis sup
tic ar phoe prudo q ipse
m vspiat ⁊ poi q nap adicte

ut in tri vi pd cauty id a
aspity

Argiritis et z lapis pas sub
ignis et colore argentei

Argestes z venti spirit ab
occidente

Argos z id q gigas in loq do

Argutus a vm ppe di collidi

Argumenta pit rationes testimo
ma vestigia dicta a argue
cor quia z plicem cor mpm
libri cum bene tangit et di
argutus qi arguere calidi
sunt et arbor di pi argent
metry q metro iguaros
arguit sed arbor di z bra
onsio id declaro sed in tra z
ro rei dubie facit fidem
in argumentis a vm . v plenis
arth et sunt cor quia z pollicitio

Argilla z terra tenax cum sint
latere et di id argilla . ysidorus
q argilla q terra aspera et
in dicta sc q vivo sundi pe
in argillosis a vm et di lucy
fundat argilla in argillar
v pans id argilla

Argiri dicit a olim de naig

Argura z q mysta in accene
fundat argiri

Argos z qd apud d olim si
gnit studium et di abaqu
q pisi tue epi ibi fuit ar
gus bat septa

Aristoteles qi fuit vicinus in
in matria di auctor samuel
philosophi q pi dicit a ramat

Arista di pumitas calami
ppe ey ar in arsula et
arsella dimitia in aristaty
a vm . v plenus aristis

Aristucia z stata dicit
mian id pputat et pp
mors et apparacio

Aristarcy quasi pstatas
corona mepta

Arietes id z yomb no aspita
cols in pmendo bellicu
fmy ad mory arietem pug
nacu pz trapt fortissimo
solido et duo pornata q
in pstu pt ante testudinis
scilicet agitatu muros pt
vertit

Aristologia z herba q apta
mlieribus stalibus p ubertate
acquirenda

Aristoteles vi id aristoteles
ppe mos ffv z vab aptu
ad pradia de terra id vab
in quo ruiqe abacus pfundi
et pm aquos ppe di illud
vab in q porta pradia
rupti ad aqs

Aries fmy rminqui leo dey
id leo dei in mepta et q
pom p vid porta by in pallol
di ipe pasqe duos arie
de moab . v duos vinos porta
ad mor leonis q iq cor pu
pauite jerosolima vt in
ysaya duc arie et id
dicit glosa jerusalem di
arie id leo fortis q pu
tissima et pmissa fuit
sed pom p altari ut in epi
sole ipe aut arie quat
tuor cubitos et id dicit
glosa q id arie . luy
mica dey p pm jerusalem
leo id fortis di et pp id
altari q illuxit dei et
id leo id fortitudo eius

Vel dicit arcis dicitur quia ipsu
mebat armis immediatis
ad moenia hominum et
Metropolis dicitur civitas mater
ab archo. mater et polis
civitas et hinc aequum est
civitas vocatur et dicitur ab arcis
vel et polis civitas sicut
dicit arcipolis valetudo
quia hic gerapolis tenet dicitur
ab arce et polis qui civitas
sub arce vel aliter dicitur quia ipsa
Archos dicitur divina quia arcus
ydolos emittit per ipsum
cas quia nos ad deum quia et
ne dominatos volebant
ubire futura et et
Areopagus dicitur ab archo
mater et pagus villa vel mons
qui vicus martis quia illic
vicus erat athenis in quo
erat templum martis et
ita quia dicitur areopagus
ab arcos vicus et pagos villa
qui villa vocatur quia milita
tudebat ibi sanctus beatus
dionisius dicitur areopagita et
de illa vico vel villa natus fuit
vel ibi studuit et in ecclesia
dei ecclesiam optinuit et dicitur
qui magis vocatur illi
Archiepiscopus et sua archiepiscopi
vel diocesis vel sacerdotii
et dicitur ab arca et episcopus vel ab
archos et episcopus et quia pe
ritia
Arilla dicitur granum vel folliculus
vuc quietus
Arcus a vinculum sagittarum in arcubus
agentibus sagittarum arcus
de lignum a cedra
Arilla id est quinarius et
est grana et nota dicunt
apud nos est aspa quinarius
vel quinque in carnuto aliquando
dicitur arilla quod volatus
quod ducit ab arma quod quinque
e mutat et vertit in aetatis
Armonia dicitur celestis musica
vel sonus quordacia
Armonia a armis sulcipiamus
et delectat
Armonica dicitur sua musica
Armoterula dicitur palestra
et gymnasium
Armoniacum arma id est quar
mata
Armus a humerus vel scapula
a ratis et quod ratis bi
est humerus humerus et
pars et reliquo
Armosus a vinculum membrum
vel membrosus vel scapulosus
Armillus dicitur ab armus
Armillaris dicitur torquis bra
chiale ornatus armis quod
est vocatus quia vir debet
esse militibus principibus
ab armis vel dicitur mu vin
ab phamo ab armandum
mite id est quod portat a scapulis
Armillus vocatur et est vir
ab armis dei quia armis de
est
Armillatus armis torquillatus
a vinculum ipsis armillis
armillatus bi
dicitur vestitus humeris tegens
Armillus est instrumentum
dicitur vas victimarum et
arcus dicitur ab armillus
Armigata est organum ad ar
mum ligata vel est instrumentum
organi quod sonat cum aqua
est aqua vel sonat
Armata est quia gracilis macros
pecos et bovum et similia

[illegible] tempori [illegible]
dia magni pecq

Armutacq est pastor armutus

Armamentum [illegible] armutibus
vel armamenta quod dicitur ministra
oblis rei quia quibus nos ipsi sua
armamenta ministra

Armatura est arcus armos
ad bella

Arma armos dicuntur abar
mq eo quod tegunt armum et
dicuntur ministra armadi id
munienda

Armum dicitur a loco ubi dugatur
armum ministra panni ut est
loco vel arma diminutum id
est id est quod stabulum quasi ar
ma spualia i dum [illegible]

Armamentarium dicitur locus ubi
ponuntur arma aut ubi arma
nata reducuntur

Armon ut ait josephus est
fluvius a motibus arabie
de quibus tot et stetit fluvius
in stagnum in fine de stetit stre
rupens ut in transit et dicit
habitatum in terra [illegible]
abitus et terra amoritarum qui
tempore voluit quod sit aquitas
et mdfto qui mouit minut
similiq amoerri

Armillausa dicitur tunica ante
et retro aperta et in stipulis
tegitur clausa et ab eligitur dicitur
armiclausa

Armilustrum dicitur locus in tuendum
quo ubi armati sepe lustrant
vel dicitur ludus cum armis fiebat
fiebat

Aroma dicitur quasi aromatum
vngentum pauperum quia fiebat

ex quibus speciebus aromatum
Cuc i hyos i spica gluten
Comte thus myrra stac
te calamus anamomum
hyos cugas oleum et fiat
aroma et ad lo lynard
lynt thus et dicit sic
Comte thus thus calamus
mirra anamomum
hyos tri mistis ab oleum et
fiet aroma vel aroma est
quibus vngentum quod adhibet
suo mviat acra

Aromatizans i bitumen dolens
ut adoratus

Arpago grece rapina lite
mtsta

Arpago vasculum aut
vasculum quod quod vestis
et ipse vasa ad quod ligat
puta manualiu

Arpia quia aub rapax
volens hus hominum et ipse
ne quia puer homo quia vidit
mtfiat et pecca sedes sua
aquas et quidam volens
sum et videns quod ille in
tfiat pecca ad videt uti
homines minus dolet quia mt secundum
homo primum quia videat

Arpeum gongtili palpati
falcati

Arpeum arma i rapax

Arpex id est id est gladius
a quo dicit parpex tarpex
sunt id

Arra pro quod dicitur mota nou
ut quidam putant hoc id
dicitur pignus quod dicitur sponsa sit
a sponsa et arra est aurum
quod dicitur aut quare sita ut
ipsa et frata tenentur

Arquites et dicuntur arcuatores
et sagittarii qui tales ar-
cus.

Arpagio omnis rapacitas
ad aliquod signum et pri-
ideo dicitur arcapagio
m co ssi

Argutus magistratus
Arrapax ad rem magistratus
ad quem ad rapiendum pertinet
et ad diuitias arcapax

Arabona ut ambo omnes
mos ssi dicitur adimoi m qui
dicitur pre bona ut pro arre
bona pro sma ad iungi

Arnoglossa plantago quae
de qua brede ut fm ab
inclig dicitur arnaglossa

Arna agnauis ouis in
armilla et agnus qui ad
gentis in ad arming arm
agnus

Arrabia ut arrubica calidi
yad no et tis mpua ap
egipcii et modia et
aqui nouit archabia

Arrogans dicitur superbiens
et in statu in arrogan et
impolenca sed ac moto
quo quis mo adiacet sc
aquid hre quod no

Arrian est qui hetici ab
arrio heresi archa de

Arropticus a possessio sc
qui agitur a spu malig
no

Arro sua et uel ab ar
ces ut ab arcus qui
et vtq loc qi magis vtq

genitus nrm dispuit ad
vbute pt arcus collecum
tas pecuias ad vrsine
et fm yspanos arcus et dy
aptia dicit quod dyaria et
cos naualis quod sceno
put sci qui ad et multi
disputant fm arcus illos
que alie scire put qui
ipos opia et hi di
tm dupicis ratio sua

Arrogema et quia arca et
arrogatia notari pt in
arrogo ng et et adus de
tli gruma

Articus dicitur septentrionalis cauly
et vent a noue arcti qui fm
aquos et no qui stelle in
dicitur poly arcti et a stella
et arcti a um id et quar
tifacus ut arte princes ut
artibus studi

Articulus dicitur membrum ut
pe primus membri et
articuli et qui color rubo
rus ut qui dicitur puctati
sui quidem et senuit ut
ymo qui fm pig pdet humilis
pudicus et quis et dogma
et gra sunt articuli nos
bcos fili loca arti ut
quibus pnoili articuli
ut hi hi hi et arti hi
in arte algebrica dicitur mus
et dicit mlta et ultimus
et pt studiduni di dicit
ptes equales ut dicit
bugiti et gita et cpi

Ars est modus a q minuta
pe tpis vni a gens i ar lo
del i i ias dici ts est
qr qnca tab t fssia ut i
morb ar lo p va dilo
ts b ps symbali t diag
duodra fut ar li fidi
stap ex b illud ad q mla
signat p anc anq pant
fm ad formac
Arth est manus s fmtas
ul membros
Arthetica articulos nodos
ul di ad q lz morbu i
ad ar lo ut membro
Artifex est opifex dnt q
artifex di opere b z opi
fex di opc m artificiu
t z opq q arte fiat m
artificiana t fm aqs arti
fiac ie t e loq v dupl
arbs ul artifica t hoc
Arthemo omb z pud velu
mnub t arthemo p id
Arteria z vena t q mtt
t ex ut aer m spiratu fm
aquos ex z q herba m
arth dicty a vm t z a b
hns arth ab i ptas qnq
ex id z qd rematica
Arth ratio ti z media va
lens guttu seu arth ie
Arthimetica z herba q q
octa i vno t domac libita
mestrua duct pe bisus
Arty a vm ps z q strictu
ul angustu t z adicty
h arte vos vi fbm z nubs
t arty pe di domaudis
mchr ut brachys t ouly
arty q vcs delmcdy ut
de digit manum t pedu
Artabulu id z p angad pe
cy nat f noyt stal
Artocrea di ab artos q z
p amb t creos ard q pub
carnos ul pamb pistaty
ad carne
Artocrepa dy dia pastorilla
abi q dy di artocria ul di
pamb lobiolo fcty
Artofilax orion gades lua
fer aspera ou fut nova
stellas
Artocta di ab ars t getaapa
rebt z q lz appar ar arb
t no oriste a ut sophista
Artificial le t artificiaq
a vm i sbtalis ul artepleng
Artager di aquis gors arte
ul pid q artifex t di ab
arb t sco
Artificiolu dmnty z ab arti
fiaid
Artista z aquis mmtis arti
tq sd theologq ul justa di
aquis m mtas theologie al
iud l arnaico
Artifaclitas t artifiacstas
i sbtilitas ul arcu plem do
Arcta e z stella q i alde pl
Artocrita di vas artis le t di
ab arb q arte fit p q qd
dicit artocrepa
Arupex di aras mperator ad
tempus futa m aruspiau
i dmina m ex aruspiana
dom ul loq i dmina
Arula

Armula dmitur ab armat
quod dicitur quia ab eo qua
drangulari modo ignis ar
det vel modo carbas porta
t illud vas ab aqua quod dicitur
armula et pro illos dicuntur
mt armula armulat armila
Na armila dicitur pro aqua
ignis et armula armulant
armula vas quod ignis por
tat

Arudo dicitur cana quia loco
humido et dicitur ab arco cis
quia curvo et deficiendo arcuat
ur arundinis de arundine
quod in arundinetis et pa
ries ad arundines in et arun
dinatus arundinosus arun
dinosus vel plenus
arundinibus et
Ubi locus vel arcuat arundines
Arvina pinguedo et teder
in carne
Arvinula dicitur ab ar
vina in et arvinosus ar
vinosus arvinulosus et ar
vinatus aliquando est
car crassus vel pinguis
Arvinatile dicitur pertinens ad
arvina vel dicta a quod
Arcuiolum dicitur ab arcuium et dicitur pertinens
capio
Arulla dicitur pomum quod
plus abici et refutari
Arcium est dicitur aqui vel agor
vel terra
Arx dicitur sumitas turris vel al
tum dicitur et dicitur ab ascendo
quia ascendit hostes in arcula
dimittitur et arx dicitur sumitas

capitis

Ascit visio
dei mente
Capit sy
nagoge
tempta

Ab assi plaustrum et bos dicitur
vin modiorum no ne
duo passus ab eo vel et
Bis tri dicitur ab et obtabulis
quia obtabulis fabis aptat ad
stirne tuam donatur vala
tri medietate donatur sola bis
ab dimidia sed dimidia
de naviga Ab dicitur pondus
duodecim unciarum Bis dicitur
pecunia in tasse et ab ab
in vocat semus et plus a
quod prebuit locus suus
Ascilla dicitur quinque brachia ad
scapulae vel quantum sub
scapula quod quod vocat sub
gira quia dicitur ad modum
gira et ascilla quod pertinet ad
ala avis
Ascia dicitur instrumentum carpentarius
bus acutum ad ligna pla
nandum
Ascula dimittitur ab ascia
vel ab astas quod fiunt aquos
ad dicitur quasi ascia
Asia maior dicitur ab asia mudi
et asia minor dicitur quod vicina
minor asia
Asing dicitur vel domesticum pecuniae
fructus ligni et dicitur ab a quod
dicitur sine et senos sicut quia in
pecunia dicitur vel qui sunt ubi in
asellus dimittitur in asinino

avum, quibus de aymo vel ad
ipsum pertinet, et azeq; hum
quasq; q̃ infinitas ipsi
ordo

Illud ut dicat papicas, et tiplu
q romulq; et rnuq; construxerit
apd auctores romanos et di
cta domq; refugii quasq;
metebat non potest quin
trahi et pte ce qb; locis sac
ut ceteris locis non sac, libertate
de ditq; q violat nephas et
sed sit exercitus et amicitia
et alia loca pdicapud libertate
dedita

Illiq; et qdq; ut quid hunc alias
quedes muscas ut hi a
di musca magna q stimulat
ut pungit boues ut equos
et ffl ista di qsumit mel apu
m asilaiq; avum et ad asilos
pertinet

Ipsis qdq; geq; sperat et tilis
ne q ad mentator vocis
i cata q pquas hq dispute
mtedt capt map t pfere
tuc apis vna aut erudit
mtra et altera ad caude
obstruit ne audiat vocem
catat et apis in solet capi
q venenosus et tracto apis
q medicalis et paos valos
et apis q statu militis

Ipsa vm Qe dei di crudel
tuc et austeri et di ab
a q q sn et pietas qe sn pi
etate

Par ze dei q pacis q assidi
tub et di ut apr tpetus

Ipsi pt illas pteblos gres et te
mos q abscidit et atrui
et arbaibq; et asper cno
ffm vmq; filios spt tm
tpta beato

Secta q pecullaiq; idca
medicq;

Ipsi et qsenq; dicit na
asti q fauor m vis q sti
vo m tis dq; asti pu das
qsepu et poc tis

Ipsi nec pm no fuic putistur
mfre cap phyaromis

Ipsis ut mediq; astiq; ab
astiedo di q mp sat
vm m libro sapie legi da
m dne secdm tuas aspte
sepiaz qq hugo dic et
bn q lia corrupta sit et
dq dia astitem sisto cm
et sue q tu hm q hnt sac
ut mane no hnt pta et
supra h mutue accipiunt
a sto sacs et ab qt vm
hm ita hmq; assisto ib sac
astiti i pito et astitui
supmo mute p m ort sit
astitor no gale m astiti
et no assisto q a nullo di
na assisto sed sisto q ut
ht statue tuc qt acting ad
sub qt et cazq pito et
supmo h accipt ea astitui
et sub qt et sisto sat
statui i pito et statutu
i supmo tuc assisto dq
sac astitui mediq tq astiti
tui i pito et astitutu ad
astitutu i supmo tuc
sue va di astitutor et
m astitutio et pz q mediq
di assisto m arrit q
dicit assisto

astutia a vno .i. astutia calliditas
astutia fraudulentia
astutia vel vitium prudentia
vel vsucia in astucia
.i. calliditas vel fraudulentia
quando est cum dolo
tas vel simplicitas et est
in mala parte
assiduus dicitur quando id
est quod diligenter et mitis et
diuina ab assido is id est
cum frequentem morem vel per
aquas ab assiduo as at
per ce vel fici assiduus
ita ut quidam fuerit quod
id est quod diuites et potentes
in pecunia et tue di ab
ab aff et duces plen
lip assis
assertiuus .i. quod id est
et septer est di ab est
aui aff e assertiu
astrapa e vas aquatica
de pellibus seu sic vel
vel vasculo et est deus
greca per hellebiuus
aut per declinat sed
deus ita di
astus greca vterlitu
atalia di vrilla vel
vallis in ascalonita
aquis d ascalo
assiduus a vno .i. singul
integer
assiduitas et assiduitas
in co sp v .i. similitas
et mitis tas per hy aff
ty nio dy dia assiduitas
et assiduitas no diuina assiduus
est nec assido ab assiduus
assertor vel atrum vel sagittarius
in metra
asma .i. abstinentia vbi quod di
cit asma in asmatis a vno
vel asmatis a vno .i. abstinuit
illi vero dicit asma est .i.
co sp v et asmatis a vno
asperus est fluuius quod uno tebas
asperum imb est quod est aucta
maiuscula est est id et aff so
quod est poi et quod vesteria
vel et sit flu te vestu
aspectus est sp in non auitat pal
tunc et metra luxuria in asti
a vno aquis delli aui te asti
est quod poi et luxuriosus
aspido imb est pertica sauti pui
est et veneno aspido vel glesia
in tropica est aspido
aspergo vel sim a sus aff gi .i. fu
gi vel balsis et di ab aspergo
quia est metra pluuia aspersa vel
di ab aff a vno quia aff et et
est metra aspa est id dicit
balsis et fugi et pertinet loc
sus est aff gi est pui
asperiolus vel asperiolus est ab quod
pinu et metra sp est est cyclopen
aspersio est in spinetu aspergedi
aq
assertio a vno .i. platitudo metro et
diuina a vo assis ab
assimetra est nio gnale omni ma
sp ad iuratecum villi vel aui
et di ab aff vel ab assiduus
et metros in sua quia aspiue

mensura assis vel proprium
Asser mensura levis vel clas
et est equatio ad sinum et
ad regem asserendi et asser
quod est rectum asserere et id
regere
Assella dicitur mensa ad quam asse
et ad quam vacat assedere
Assidere dicitur a iudex qui dins
alteri assedet vel ab assedere
vel ab assiduitate dicitur Illiquid
assedere a mudicia vocat
asseroy mudy iudex et
qui est ab ydiotia et ntu est
tilm spiritale
Assecla quibus est dicitur ab asse
dere et est quibus persona alteri
secuta vel est id quod sequi est
quod id est quod domesticus vel fa
miliaris Vnde de sco Johanne
vt ad vita qui quod dicit as
sedat suos et vel dicitur ab as
sidere quia in vna sede tm vel
sed mendo vel est assiduus
et sequi dicitur est mendo et assi
duus dicitur dmy suus est et
dicit ab assidere eo quod ille
est mendo vel mey sedet et
id est quod assiduus et assidere
est quod mendo sedere sed m
tede vel mitotio eo
Assolato a vnde dicitur a solutio
tra et dacty vel ad solutio
et dacty
Assecta et dere sup vt a quitatis
Assadi est mensura decima pte
adi dimay aqueus est assadi
ij est quod duos vel tede
vmdica vel duodecim pedes
superq venerend ei dol duobus
tavillis

Assis est quantitas atiqtis dea
quo dicitur a apollonia
Assentanei a vnde assentaneus
Assatura vel vel a qua dicitur assa
tura id est quod bitumine
Asta quia in vomit non est tm
de re quod calidate vel vsura
calidate id vsura
Astula est id quod cadit de ligno
quod dolatur vel secatur ppter spine
Astutus in pcm quia in dust ta
vel calidate
Astipulaco vel attestaco vel affirmo
Astipulamen affirmo vel auxilium
Astipulatqa vnde affirmatq
Asq a vnde quia est sicut aqua
cocta et dicitur qui arsq ab ardeo
in asse ab de illit decoquit in
assatura et est id quod cadit est
in aqua
Assumptiti dicitur ab assumendo et
dicitur illud quod de alio acci ad aq
sacrad vel expand
Astor vnde est equus et vnde mitigat
lus vel stella militis a do est in
no milit quia in vent modi de
tradi equos pte astorum est
qd ppter pme quia stum
flumen hiat et quia est in aqua
aut est id est in astura
et est id quod vel autitas illius ppti
Astrices amb est magna equa q
duci adopte et vent ab astur
milite quia primo vent vsu de
tradi equos et asturcos est
amb quia sic accipit et vel dicitur
asterno quia sunt amb
Asses id quibus est id est quod asses

et assidere diebus iudicii
sed dicunt cultui assidebit
et assidere dicitur quia
superius legitur

Astrolabium quod instrumentum
apud ad inspiciendum astra

Astrosi a mu. lunatici qui
sub malo sidere nati et dicuntur ab
astris et stella

Stella dicuntur quasi stellas
et per dicitur ab astra quia fuit primus
astronomus et tractavit de astris
Sed astra sunt duo genera et
maiores stellae sunt planetae di
cuntur astra si magis minores stellae
ut sidera dicuntur astra sed astra
per dicitur ab astur quia et luce
tur et astra luceas et dicit
propriis quia astra sidera et stellae
inter se distant ita astra sunt stellae
graves ut boetes sidera
vero dicuntur plures stellae minores
ut pliades si stella dicuntur de
sidere sidere sunt in astris et
quia per celo non aliquid fiat
sed astra sunt per celi et
synodos eius quia per gyrato
celo a pacto et ab astris
astra lucis et lucere ab astris
pronunciat in astrologia et as
tronomia quia docuit quasi
norma et ratio docet motus
astrorum et corporum superiorum
in astronomia et sicut illa
sunt astrologia dicuntur
nascuntur ut divinatio quae
dicuntur de motibus celi et astris
et astra et phibita sunt ascho
mia non et dicuntur astrologia

et astra primo ab astris et logos
sermo in astrologia adhuc sicut
illa sunt

Sicut ut primum adhuc astra
quod signum quae ante non in
tractatum habuit et dicta quae non
quae tractatum et mensibus bellum
mittere fecerunt sed dicit mag
istrum in carmina dum
et per vim tempe philadelphi
regis egipti quae et ptolomaei
dicebantur fecerunt septuaginta
mensibus quae legem et prophetas
hebraice in studerent ptolomaeus
cum mittere studiosis et libros
cupiens papiros apud iudaeos
legem esse sic dicitur editam
et digito eius septem missis ephe
et munera rogavit dicens ad
pontifice iudaeorum ut sibi viros
senioris ebraycae et graecae lingue
peritos diriget qui interpretari et transferre valent legem
iudaeorum et prophetas dicens
aut armenis et eius pretium de
una quaque ebdomada legis pecuniae
destinavit hi sunt septuaginta
duo mensibus qui in septuaginta
dierum modo fecerunt quae
manua pulchra multa quae ob
mittere Pdaiis mensibus venerunt
ad regem ptolomaeum quem
libros moysi et prophetas interpretarent
tamen regem disputaverunt de quo
deo colendo et quia nulla creatura
deus esse in et quia unicuique aeris
eius in transferendo dei intuitu
sed plenum transferent ut eum in
terpretarent ne ab deos colendos
multitudinem tradidisse videntur. Sed
de carmina ut ubi fecerunt

vn et ~~n~~ placo septuagita in
septu quinq; & superflua quinq
vero diminuta & ipsi mea
pa[ra]ta dim. cto. mio anno &
dapso a gla pmu it prob
ab ebreo in greca clarut
adriano regnante de m
ps aquila revolut quinqua
gita ambo vetus testamtu
it ptatu & athodocione
ut theodoso de m ps anos
tegita symachus mt prob clarut
de m ps anos octo et nonagita
q edito jerosolimis & ibeta
cq auctor regnante tm edito
de fulgnta & de m ps a quibus
anos oriencis videns tm
lacoz illam a dni esse diminuta
et ideo ipse superflua mis
cuit illi tista[ntes] theodocio
adiacoibus q de erat et ubi
ponebat asterisc. p forma
astri & quem vt & addiacz
illam eluccessebat q ps de
erat vbi vero erat superflua
ubi ponebat obelu tle sigm
ps ca tm oriencis et sic plene
tstulit legem ydaz sm
lyb septme et hm quesp
oes p da tstlatucs de ebr
in greca tstulerit qd tm
de sup dab de ebr in ltm
ut de gro in ltm tsferebat
Ipse vero jeronimus de
ebreo i ltm tstulit et
quinq de greco in ltm ut
ipse attesta[tur] in multis plogis
veteris et novi testa[mentum] plu[ra]
lib[ri] q q edito vbi ego anos
plua[ra] et ipsi mt p tuco multo
dis anfert[ur] et notanq

vbi adq i libris veteris testa[mentum]
aquid medo sed inpt[ur] ter
red p ad volumina ebr &
ap veteq testatu pmo i lingua
ebra septu & si vero i libris
novi testatu tue rorred &
ad volumina greca & ap
nolud testatu septu sunt
pmo i lingua greca pe
euangelium matha et epla
pauli ad ebr

Sucrq & non eqd regis et
hi pta bti

Sucrq a vm ~~n~~ sucrq ut ad
vsu ~~dnis~~ ~~ebrq~~ m assuetus
~~n~~ assuetudo

Sucfab a vm ~~n~~ vsuatq ut
i vsu dnis ut sucrq m
assuefaco et assuetudo

Tanatos
i mortalis
ab a ~~n~~ sm
et tanatos
mor et ipsi
greca et qnq

sti[ntes] m dnis lta[ntes] ut atanatq
a vm i co sp[iritu]

Atanasia & id quinmortalitas
Iter a vm ~~n~~ obscurq ut miser
Itanq pr paui q anq ad
a nu

Athanq & corpq m displ e qme
liq de athomq ab aqp & sm
et thomos dispo ap sed i aut
dmisos et diai[ta] sic athomi
puluis q vel[ut] i sole spl dete
m athomalis le ad athomu
pluis ut deco qnt

Adlecta

Atlata te quib [illegible] pugil
ut miles fortis qui adlatus
.i. ad morte fortis

Atramen mib. .i. nigredo

Atrantes dicit illud quod quo
fit manustu. et fit a quod
fit albus liquescens in
[illegible] pari

Atramentum dicit commune ut
vitis nigra [illegible] fuma et nebu
[illegible] attrahunt parum
[illegible]

Atalata id est volatile
et nave dicit bructi ut lo
usta hic hic dicit bructi qui
primo nasci et putrescere
[illegible] capitis dicit a
tulata qui caput de [illegible]
et a pitulis cum et pe mo
dicu volat hic [illegible] hic vent
ad vita adulta tuc dicit lo
usta bructi tu et locusta
precibus locis sub

Atenapaly ut arly atepaly
dicit paly in fluat ab ate .i.
morbi et paly palus qui
morbi sub et aque palu
dinosi ut qui paly morbida
[illegible]

Atrium id est magna domus pri
ut area dicu caule cymitera
ut loca sta et dicit ad id
atteo et pedibus abulatio
attritor qui [illegible] a di
ad locus sacrificio ab ad
sumo ibi sacrificio in ut
ibi pius ad

Atenp .i. iamtor ut [illegible]

Atplex id est [illegible] hic dicit

et [illegible] valit id est [illegible]
[illegible]

Atrabilis le .i. nigrum austerum
crudelis et dicit ab ater qui
ater id est nigrum

Atroy dicit varia crudelis in
[illegible] .i. [illegible] ut [illegible]

Atonitus a vim .i. supe stupe
ut [illegible]

Atrapofagi dicuntur sorores ut
dicuntur id est atrapofagi
nuncupantur

Atriste sunt vasa portatoria
ut dicit [illegible] est dic hic et [illegible]
latus hypatte .i. [illegible]

Attenuatus a vim .i. debilem
fimus ut [illegible] temnus

Athene .i. [illegible] hic non aut
[illegible] in athenis et [illegible]
[illegible] dicitur aut

Harpa avis
dicit ille qui
suis [illegible] nide
bit ut qui
[illegible] capit
res [illegible]

in auriga .i. cup dicitur et a
vatia hic ydolos [illegible]
sit et vatia hic [illegible] et palud
[illegible] et hic [illegible] et
septe pars mor

Aua hic in pre meridiem
nec [illegible] ab aus dicit auca
Aucepis dicit avium et capio
qui capit aves

Auca hic avis hic domestica

Aucupium ut auaupium dicit
ars de apis dicit capio
dicit aves ut dicit fortuitus
ut bonum [illegible] inde

aucupabile res aptu ad
aucupandum vel capiendum auis
unde aucupatio aium et
aucupes hinc officium cadit auis
ad ipsum et passive capta
dicitur auium puta et tui et offi
cium cadit auis

Audax dicitur ille qui in lua
stremue agit dicitur

Auditorium locus vel domus ubi
audiuntur ad tractatum

Auerno fluuius infernalis
et poetarum et in mythologia et dicitur abu
quod sine et ver vero quia sine
ver et amitate et gaudio
in ver auernus abuna in deo pro funo

Auellana arbor quam ferre cy
lasset

Auellana fructus et arbor
sic mus mos quia in a
uellana primum per arbor et
per ce no arbor et quia
no fructus

Augustus et appellatus no ceptus
quia cesar sua strenuitate
sibi et potestatem sub acquisuit
et dicitur ab augeo eo quia
uicinus cesar maiore
auxit regnum minus
est augustus et quia mensis
titulus dicitur ab augeo quia mense
mense res augetur et crescit
sic augustus dicitur illustris vel
nalis in augustino et in
nomen est augustinus et di
uina et gustu auium in au
gustus tui et sit titulus domina
cum

Augusta quasi dicitur nomen eius cum
in augustus sed adiuncta vel ad
dictum cum et

Augur dicitur a dicitur ab a
uis et garrio quasi auis
garrulus auium dicitur a
futura predicat in augurium
et in dicitur

Augurium et quod portat auis
ad videndum

Auis et nomen quale ad ouis
volatilia pennata et dicitur
ab a quod sine et via no ou
quia aut est via sed loca
detractat nemorosa volat
vel quia non apparet aqua
via aut vestigium in aere
per quem volatur auium in cau
cula domini

Audit a dicitur coatus quia sit
vidit a aut vestis quia est
ad aliquid audit odor quia
et in non quia audiatur

Aug a amnis erratica ad
a quod sit et ua

Auena dicitur quod legumen quod
crescit auide

Audit auium auditus auditus vel
audiatur in auditus audi
ditus

Aurora dicitur lucis pretera
illuminat et nemo et tunc aurora
apta

Aulaeum et est via dorsum in
pecta

Aula et domus regia sunt
praecipue hospitacula et dicitur
detur quia aula est domus
comitum regia vero regum
quia aula dicitur eadem vero
adorante dominum in aula cum
est aula et quibus usque lo
dicitur auditorium recipit
ab aula et a quod usque
lo di est poeta et scribere

m. q̃ nos parmus ꝗ aule
i. pti. et dicit fistulcor
gitros. sed aula quia
dicit sollempnitas q̃ fit in
curtis principio in au
lari. vel a. ad aula plinus
in aulang. a vmy. et aule
et a vmy. aucens. id est au
osa. id est dicit austere aule
Nulidy dicit sonny dulcis organo
Nulaia lib. cap. potest id
scorta nomos
Nurena ꝗ clarescit dicit
quia ordo. i. p splendor
acus. q̃ fit cum dicit
Nurifuber dicit q̃ pat
in auro purgato
Nurifico dicit q purgat
aurum id est q opa in auro
Nurlegue ꝗ qd̃ gerit id
est aureus aur
Nuriffrauq dicit q aurum
fortuna sicut id fat in
auriflua et ꝗ urbs scribi
ad aurum et per quod ipsa
fortuna aurea que ab
aq dicit auriflua dicit
Nuricalcu ꝗ genus metalli
sile auro et dicit ab aurum
et calcon. i. color q aurum
ignis color ꝗ non valent
q. ꝗ fit aur id est aureus pul
ficatio
Nurcq a vmy. i. genus de
aurum ꝗ aurata id est de
a uratu ꝗ a quod ignis
in suffiac sua aurum
Nuripana ꝗ locus i. q fal
o coquit aurum
Nurifodma dicit locus i. q fodit
aurum et dicit a bacus et fodo
Nuripiemedu ꝗ color au
reus id est vmgetu color ignis
aureus
Nuricomq. i. aureus ignis
comas
Nurista. i. acrista ꝗ ad spe
cies clare et q̃ non pe
vide
Nurs ꝗ melius audiendi et
quia dicit audy non q audit
ꝗ q audit. in aula
domini et dicit aurs et
aula vig dicit aures
ignoy ꝗ aulas a sono
vnde ter sepe per q. i. liq.
Vn sudiq precepto tu au
rial ꝗ in stillac memo
ꝗ aula dicit ꝗ aurs
vn. i. quangelio et ab adit
ci aula dextra ꝗ in
quo ꝗ mes dicit dexte aurs
pte in mes ꝗ de sita in
aula. i. et aula
et ꝗ ꝗ sinistra q
qui ꝗ ꝗ lice in mora di
ad. i. ge et id dicit ab aurs id est
aula quales ꝗ sinistra
ꝗ sit in aula dm id est q
ipa scorta. i. auis plet dra
ꝗ aula. i. et mor di
gitis. i. manu quartu digito
aurus purgat
Nurcale. i. fulminer id est ignis
q ꝗ aure pur
Nuriga et aurum ad ꝗ
et dicit q aurum ag id est
et dicit q. aurum agentis
ꝗ aquos. i. ducit aquas

et pauca dicta aurea ut
dicit ab aureo ab eo quod
Aurita a um id est aquas habens
magnas aures
Aureola a um et auriflamma
et auroletta .. plena auro
Aulaea dicitur cortina ut velum
de picta pedes i quinque
habens ut et aule ornatus
Aulegenasta quasi ad et
habuda
Aura e genus id est apple
dor vni et ramos aura
refulsit genus id est favor
vni diuersi habendata
sic genus
Aurugo dicitur rubigo ut ferro
aeris auri dicitur ab aure
corrupta ut acus quasi
gutta in rubent guttae
et nigrum colorem et quid
ipse mulier dicit et dicitur ab
aqua id est et lib. anti
frasim ut aurugo. humor
id est rodere habens et dicuntur
colores qui admoti id est
acuptus et causa erat
rupere fellis et ad nauc
et morbi dicitur ictericia
ut aurugo dicitur propter et
auri rubigo
Aureola ipse dicitur dupliciter
quia dicitur beatus in pria tele
primus id est pius id est finale
et quia gati caste virtutes co
ronat et tele fri theolo
gos dicitur fructus cassinci
fri id est certus quia habet et
istetes i. iudicate et
nectes i. etna pria corona

tele fri theologos dicitur fructus sup
a gesimi id est certus quia doctores
et martires et habent eam dai
vigines coronabitur et tele fri the
ologos dicitur fructus ecclesiae vigilia
castae speciae et cena pria et illuminis
et aureola dicitur anae caus et talen
to id est eo aurea
Auster genus dicitur ventus australis
ut id est vetus pluviosus apte medi
anali deus ab hauriendo aqua
et crassus fat acre aquis humidis
et nebulis ut auster dicitur spiritus
ut grassus sa vni surge aquilo
et veni auster .. surge demorst
veni sec spiritus ut id est ferunt amoris
ut ibi dicit ab austro venit
Austeritas id est vetus id est deus eo quod
id est quietus affectus et austeros et
vetus genus dicitur locus nacis et eo
nec dicitur sepiqui id eo quod flores et
gramina cum flatu vivificat
id est vetus et genus dicitur fervorem eo quod
vaget fauet regulis frugibus
et floribus ut fer adeo fervencyte
a fervo id eo quod fovet segetes
frugesque et flores
Austerus a um et id est et id austere
id est re i. eo sum .. affectus et delicis
et dicitur ab austere quia vetus in primis sui
flatu affectus .. fructus id est austeros
et .. asperitas ut delicias in
austera et id est austeritas et
fri a quibus genus dicitur sudor aus
Autenticus a um .. autoritate plenus
primus et fide digni sunt ai
tetica quia dignitate ut au
tenticus hinc autentica gesta et dicitur
ab autenti greece quod est digni et
et genus .. fere quae scia et id est
ab legalis se deus eo quod
.. eo quinc autentica dicitur
autor .. fide digni sunt

[illegible] victor [illegible] art
t dicit ab [illegible] quia fide
digni ut [illegible] quia uni
cuique in sua facultate [illegible]
et [illegible] non autem in fide
digna non autem in fide et in sua
[illegible] digna

Autopina dicitur lacus [illegible] fumis
quo duce volui [illegible] pon
in eli autopine [illegible] quod pleb
[illegible] funes sint quibus duce
volui et quibus a vel autopine
[illegible]

Autumnus quasi [illegible] dicitur fructus
et [illegible] et vel autumnus a
tempestate quia nulla arbor
audit [illegible] maturescunt et
dicitur ab autumno vel a quo
in colle [illegible] autumnus nuncupatur
collegio ita dicit [illegible]
[illegible] dicitur ab augere
et [illegible] quia fructus au
gent et maturi sunt [illegible]
papa dicitur a tempestate quia
autumno sunt magne tempes
tates [illegible] sed [illegible] ani
[illegible] verpetro dicitur [illegible]
[illegible] habet vel
autumnus symphoniarum [illegible]
[illegible]

Auis patuit sup. v ab auis
et dicitur ab auco [illegible] aquo et
[illegible] aude aupiut res nu
[illegible] habeat [illegible]

Aunculus [illegible] matris mee

Aumusa a vm [illegible] pleteq
dumsq ut [illegible]

Aula [illegible] vel a vm [illegible]
lula domicilium

Aupalium [illegible] quod [illegible]
[illegible] fragum [illegible]
[illegible] aupilior [illegible]
ut [illegible] non aupilium
[illegible] adutor [illegible] non [illegible] aupi
liante et aupiliatio
aupilium

Aupugna dicitur pugnacio pari
et [illegible] a [illegible] vocat

Aurula [illegible] illud quod superadditur
[illegible] et [illegible] gabe
[illegible] [illegible] legen
[illegible] quod volu
rota et [illegible]
[illegible] plinta
[illegible] imagi
[illegible]

Auroma [illegible] quod dicitur
in [illegible] a vm
dicitur [illegible] quia [illegible] mici
[illegible] omnia [illegible] [illegible]
dicitur

[illegible] a vm
[illegible] fermento
ut purg [illegible]
maculatus
et dicitur ab [illegible]

[illegible] et [illegible] [illegible] ut azima
[illegible] non azimus panis
dicitur quia [illegible] et [illegible] fer
mento [illegible] azima [illegible]
festum pasce [illegible] in [illegible]
[illegible] azima quia [illegible] [illegible]
azima mi [illegible] [illegible] dicitur pa
nis [illegible] fermento ut ibi et
[illegible] debet azima [illegible] pa
nis [illegible] fermento [illegible] ibi
erat ait dicit azimus
[illegible] dicitur azimus ut ibi quod
[illegible] aut azimus panis
non fermentatus

Azarias mi pra adiutor

Al smr mi pra
Baalim dicit ydola amor
tos
Baalbec z ydolum quod
et z glad et duobus noibus
dicitur ydolas
Baalsaratim z vnus
smyrnarum id est
Baalsaf gra inimicus dispo
mi pra
Babilim dicit quod fabri
amicit equos ad gyrum
et ciuitas ysen Bay
z fabri magalonicet
babata gyrum in balia
cadit et z fabri amicit
babata equus et huffe
smyt
Babatria babatorum
i co ffu dicit vab i quo
fuit babata
Babel mi pra lac ffuso
Babilon omis et mi
z cui et mi pra ffuso
quia ibi fra sunt ffuso lin
guas in babile matrix
qua babilon in babile mia a vm
et babilonia et z aquus et nos de
babilone id est ad ead pt mes
Babiger a vm i sculpsi eptus
ebes
Baburg id est baburra i co ffu
i pta ebes in baburra i sul
tica id est in epta
Bachus dicit vinum id est vini et
fm fabulas dicit esse nocturnas
vestiritates et fuisse mgr dicit
et violator et ab vno et suorum
id est suos nouisse vocatur et
ed bachi z quod gre carmina
i vesto bachi carmen stde fabule
dicit quod iupiter genuit filium qui di
cit bachi et mr eius pareti
fuit in topicata et mortua et filia
de mre fuit occasi qui dicit reuisse
vmm
Bacha e z mlr id est saltatio colas
festa bachi vn bacha duo st
et est gemma id est lapide pracio
id est conchamy inquam vel lapi
pracios et gtli sto quia quia
dicit baca sy h et t simi et h
mo z vnor bachi id est dea vmi
id est sacerdotissa aut presbitera
ed dicit bachus id est fm huldi
et sacerdotissa id est dea bachi
Bachinalia ors id est in m ad ag
de quo dicit festa bachi cad
ed festa bachia pt dia
Bachin ei id est bachia ab di
ad cad festa bachi
Bachides dicit fac bachi o
Bachus omis id est baccus omis i
ffu z qd gre sepelli dicit
Bachly a vm i funes id est funis
qua babilon in babile mia a vm
et babilonia et z aquus et nos de
babilone id est ad ead pt mes
Babiger a vm i sculpsi eptus
ebes
Baburg id est baburra i co ffu
i pta ebes in baburra i sul
tica id est in epta
Bachus dicit vinum id est vini et
fm fabulas dicit esse nocturnas
vestiritates et fuisse mgr dicit
et violator et ab vno et suorum
id est suos nouisse vocatur et
ed bachi z quod gre carmina
i vesto bachi carmen stde fabule
dicit quod iupiter genuit filium qui di
cit bachi et mr eius pareti
fuit in topicata et mortua et filia
de mre fuit occasi qui dicit reuisse
vmm
Bacha e z mlr id est saltatio colas
festa bachi vn bacha duo st
et est gemma id est lapide pracio
id est conchamy inquam vel lapi
pracios et gtli sto quia quia
dicit baca sy h et t simi et h
mo z vnor bachi id est dea vmi
id est sacerdotissa aut presbitera
ed dicit bachus id est fm huldi
et sacerdotissa id est dea bachi
Bachinalia ors id est in m ad ag
de quo dicit festa bachi cad
ed festa bachia pt dia
Bachin ei id est bachia ab di
ad cad festa bachi
Bachides dicit fac bachi o
Bachus omis id est baccus omis i
ffu z qd gre sepelli dicit
Bachly a vm i funes id est funis

Bachiu . mfama ut fuo stat
Bachadin ij . vas vmadin
t i vi² qnqs bachiadin m
co ff v
Bachates . fuentes bg
heu mte bachates nacht
se mlta facentes , rs qd
facalis sepe fallit . qr
vilis
Bachen . ornamtu colli
q amulis aureis qfcto
t ad mo³ bathene bach
end fce di² corona ltie
Bacat t duo c di² fruta alie
t laui t q pu qn q cl
fructu t papie arbis fluesto
t qtli pro m vi² sq qd qsmo
c t cpo q q equ gra
no pstmt dras me baca t
bacca B . dicit q q q ft
bacca cl ft bacca . leo bac
ca ig . q bathena t di²
pru dicit ad Colla bac bac
atta . bathemis m bac
cata a vm . bathenatg m
bacalad t . non dig bat
ut cgd grady
Bachanar ab di² turualar
ut ffpi m vm
Bachar . herba ab q ut flos
de cellens fagana . vel m ca
tacis
Badus . equ vel ad curres
t pe sui . q b equo
Bady . mesua di madias
Bafer a vm . ffg ut pus
ut m corpe ut corpoletus
go t di² ab q . sudatio
t fce fers quasi feres
sudor t pugnedis
Balas t . oul m bala
tus tui tui vel ut cla
mor oul m balo oms
t di² locator m vilit
balans clauas seu
cabis cy mesis dnos
t ab ada cas deferas
vy t balatro di² i co
ff v sd balo
Bald genula ut i fu tradu
mesta²
Balona . pse mainq
t delyly voca²
Bally di² dle q vla ad do
no by cpplicat p poca
vi² balat q loq
Balista pe dia de id q
. apto ad mittedi lacu
t di² a bally fce q . .
mitte ut ico tie ut
di² a balad ut balia
mesta q d vbi vsqlia
lste pso fut i vetq
Balat mesta² pnapas
ut defimis t
Bala ~~lacu~~ la cy vang
plus ut papuas cas
mesta²
Balneum . tact di² m
balneu t . t delitu vtq
m aloe adro t . ablucio
sordiu cl pom . pet
la co ablucio
m balneolu dmtu
m balneadi t balne
atdi t . q loq balnei
m balneame t .
pang balnea apto

Balneum mu vel et id est
balneatorium vel balneum

Balatro omnis balator
vel clamosus psaltator
ut dicunt et balo omis
et dicit a balando quia
clamosus est vel a balando
batri quasi batro quia
ora mittit ad batra

Balcus dicitur omnis militaris vel dicitur illud in quo
arma deponuntur et stellio
est ut patet in malo et dicit
solus de psalta dicit quod
est angulus cum filius sed
quia tempus et anno subducuntur
in balteolis dimittuntur
in balteatis a vinculo bal
teo ornatis

Balsamus fructus in lignum
est arbor nobilissimi in
genti in qua specie quidem
sicut folia lignum cortex
fructus et succus et est arbor
silvestris viridis et spinosa et
folia plica sed rute et
albica sed et est balsa
mum et lignum vel fructus et
est balsamum dicitur unguen
tum vel liquor spontanea
nascitur ab ista arbore et id
est habilissimum unguentum
illa est folia balsamum
carpobalsamum et opo
balsamum quia ora in diuina
et id unguentum plicatum vel
est unum vel unguentum quod
est per in manum et solum

est tuc est quod et non permittitur
ut ut manum

Balsamitum a unum vel balsamatum
a unum in compositum est id quod est odor
balsami

Balsamita est quod est herba quinque
dicitur balsamita

Baculus a portando vel portatorium
vel quia nati ad baculum et pedum
et quinque in veteribus baculis portantur in
compositum

Balbulus est a unum litigiosus vel debilis

Balbuacus ci et balbuca ae et
est vitium balbi idem quod

Balbus dicitur crudelitas vel furi
ositas et quia est furiosus balbuacus ci

Baculum li dicitur firmum quod est
baculum

Baculum est fortis vel nunc
Baculum la est lignum in quo nunc portatur

Bacus est suspectum cor est in ba
culis est bacus est vatis in quo por
tatur prunae quibus ut dicitur bacus
et in baculis lignis et est id quod bacus
est suspectum cor et est a
baco vas baculis ita a baculo
vas baculis quia baculis vi
baculis plicatur et est quasi pastor
dicitur et de magna etiam potest fieri
solator baculis suspicatus fuit
vel est solator et est pauper
atque nat

Babilus a unum in opere vel opus
est accuma fuit et vicinus ad unum

Bactra fuit quidem non ad tribus
ac nunc deus est quidem flumen bac
tra et civitas bactra vel bactra
tipica in civitates ad unum deus bactra

B alig .. camelo

B alamus m ⁊ quod vngetur
fructus ⁊ fructus ⁊ arbor
q dicit balanus ut ⁊ fructus ⁊
arbor dicit quod m vocat
et ppte dicit ⁊ q ssb pam

B alamata a vng .. ppte
vngeto q dicit balanus et
mtt quod balamata a vng
ad ssb

B alante ad deu nec ut
vtes fractes vuas ad sitim
queras

B alamades dis e gema q di
magna ad monilia vel

B alca cc .. fida ut mste tu
sagitadi lapides

B alcator ar .. sagitator ut ssb
dibulatis m balcatis et ⁊ lit di

B alestis tri ⁊ mste tu pracedi
lapides ssb balca

B albuca c .. lac de q bottrel ⁊
absorbere

B alducta ⁊ lac pssu a ssb et
s q valde ducta ppe hette

B andeu .. primu sponsu et ad
bancum ma

B ang m .. q gurdaco ut amate

B aplum q ⁊ ssb q purpure
ut loq mos fit ut vedi pur
pura m ⁊ bapsig a vm .. purpuri

B aprig .. tinctor .. factor ut
vc di hueg p pue

B aptisterium di stato baptismat

B aptisterium loq vbi baptisa

B aptilla di lignea capane ppe
et cloppel

B aptismus et baptisma et bap
tismus dicit druc q baptism
nat q ⁊ ⁊ ssb m ⁊ mac
et baptism dicitur tractu
⁊ ltm et ssb di mt p gra

p ssb ⁊ vn posset
peccabit baptism poi
deu ⁊ baptismatis est
aqua et sacmtu sub cta
formabilis ⁊ actu p
p mundatur corr et ale
di signa ⁊ ⁊ baptismus qp
sed ista duo s ⁊ bap
tism et baptisma gna r
th vnd sumit pr lig
vn baptistate quod ⁊
et est q dicit baptism
s ⁊ pnsit ut ad fidel

B aprig di magnus fuco
et di quasi panis pur
igne et ad nou di pa
pury q ptes lac sub

B bar i lingua aro ⁊ di filius
in bartholomeus et m
pta filius regnat sup
aquas ⁊ bar .. filius t
teloy regnat et mors di
ly Quot bar sit filius
pluat illud bartholomeus

B argena syn et abgar ⁊
et sonat filius johan ut
filius columbe et sit sed
fuit s dicit simon petro

B barachias ⁊ vtr dns ut
dei i pta

B arach fulgorat sricit ut
apud syros corrisi ut
bidaus abga i pta

B barach bidaus mt pta

B barnabas filius consolationis
mt pta

B bassabas filius qui mt pta

B barrabas ad sed ⁊ q di
r mt pta mgr filius
ad ou ⁊ vnde r filius
pr mt pta

Barba e dicunt omnes quia est
ita nuncupatum quod in bar
bitio a vim. Hinc bar
bam, et pari quia capiente
et olim fuit in signum
capitis ac ferebat bar
bam

Barbitonsor est dicitur ab
radere unde barbe sunt
barbitonsii et loquitur
quo barba tondit pro
ad dicto tonsura barbe

Barbiger id est equus gerens
barbam et dicitur barbi
ger in masculino genere
quia et in pari quia
mons nagro longo pertinet
barbam

Barbadanus id est herba
que hedera hinc lauch

Barbas id est ad quod
id est ad thoracem vel
elmum sunt barbas arma
adunata ex crudelibus
vel austeris et metapha
alienis

Barbaria e id est ira unde
ad quod crudelitas quod
ferat se dicit

Barbaricus ci dicitur regio bar
bara et pe id est et
barbaria

Barbam id est sunt modi
arguendi sylogismus
quod ad elis vitia duo
et unum quod in eis vitia
et martis

Barbiphony et barnos sunt
modi arguendi in log

Barbarismus id est quotiens sed mas
barbarus sed non vanum et quod est
in quidem barbarus et pluria in dens
et ita accidit cum addit pluria id est
vitio solet vti in barbari et to
ab aliquid quotiens non fuit et id
corrupta quod in idiomate

Barbalex id est id quod hic id
mois ad barbam vel in ore
ad mundi nil quia sicut amor
dei amor dei et id gallicum

Barry ri id est id est elephas et
dicitur abbas quia grave hic
et elephas quia id est in aure et ad
et quia vocat sua id est
vel dicitur a barris sortis id est
barus id est et elephas ad
sortis id est barrit vel vi
et id est clamor elevat

Barridus a vim suibus im
petuosus clate laqueis

Baro omnis id est quia et nobilis
a bar id est id est baros quia
id est fortis hic et nobiles et
barones quia nos et dicit
id est quia sit hollis ad
cos praeter et barones id est
dicuntur domini medii nostri
nobiles et comites

Baromissa fem id est vor
kaw mis

Baruculus li diminutivum est a
baro

Barbisterulus id est durus
in barba id in bucca fortis et
id est loquitur

Barb id est a vim et barbitus a vim

et mco ff. e magna hne
barbiam
Barma ie d est genus ulg
ppcb et b regla ut norma
et i pem. quib barma p
du r
Barritu ti di lira burnca
ut sta de asplg deplat
ut b speale geg musia in
sonitu in vei. et g a rete
m ta strato
Baratru di q. foratu
e forago ut mfing et di
a forado q. i fing sua
de forat et ib b q pa
latu i ore et p illo pto
et di a forado
Baratro omb. e p diges
locator qui g omia
barratro e palato ut
vetri qmittit
Baratellu li dimin. e
ab aratru et di bous
equate p fudit ut qsup
omb et pai. qnq p ve
te aratis
Barrdy e stulg fatuq i cpg
et tardq et tb p lue
Barca e di naus fort
ndtata et qua cu qua
in amoa ad lutg defert
a magna navi q. mag
na naus littoslig applic
ro pe q vica supplet pua
naus
Bares ut barus gce di fur
lue et i vei. bac i co ff
Baran gce e forac lue
et prop di baron
Barra ib q p puteg
Barbonta di a quib qui
dat palmas ad pcus
Barriton ij di graus acutg
in barritong a vm et b a qb
hrb grave acutu ulv et
grassa trca
Bardona b q hortu a qma
Baraulg me pta filiq prap
et i vei. barchq i co ff a
bar e filiq tardhcb prap
Bassa ib b q rete
Basa b ager ut pigrudo
p me pta dq et b no qd p
fio q et qnq di basan hor
tu me pta q fisio
Basileon grece di rex lue
Basilla ib b q d gma
Basilica b domq regia ut pa
lacu imperator et fm hor
basilice dicu d rge hi tacb
et fuit basilica pai. p oma
i palla cu b fumi d ff et
fm hudie cu di a bas et ba
cb qlue in basileo ut basilig
q vsu i ltm di rex ut im
pea. Basilica et b q horto
sq cuiana q prady det
fortnez vetubq et
Basis sd dicit papias b non
p ctre fortisse et b i d q
supai ahube et fuit pai.
p fudatb et et oma pr
plate et hoc bas grau pt

[illegible] in litera
dedicationis dedicationis litera

Baptisterium est locus in ecclesia
tabula et est spiritualis
cit hic dicitur baptisterium
[illegible] quia et pacem

Baptisterium dicitur non spectu
et dicitur a baptizando et tubba
tisterium quia et [illegible]
videtur cum fugiunt eo
et vipere suo [illegible] necant
ita et [illegible] et spiritus
cum mittamur [illegible]
ad in spectu illa aut
illesa transit et quibus paul
et ut dicitur ab [illegible]
[illegible] quia mittit [illegible]
[illegible] hic sua venenosa
necat et ipse baptisterium
a musteliis vnmaquaque
[illegible] inferunt et [illegible]
nata magis ipse latet
et musteliis primo et secundo
et [illegible] nomen cum
sint [illegible] mittit statuit dicit
et baptisterium [illegible]
et mispedalis et albis
maculis et spersis quia
baptisterium mittit fiat [illegible]
visi [illegible] et [illegible] quia sine
mittit mittit acre et
acre et [illegible] [illegible] in
ita et [illegible] et [illegible]
et dicitur nata et omnibus pal
[illegible] nata [illegible] aqui
[illegible] [illegible] et
ducat aut [illegible] quo
nata [illegible] [illegible]

Bassiator dicitur et [illegible]
et aquis sit modica
Basium dicitur osculum quia dicitur vsu
et osculum hic dicitur quia dicitur amici
Wy basia quia [illegible] osculum
dicitur amicis

Bassa et pugnacio in bassia
vnum depressa et pugnacio
non [illegible] sunt adiacentia et altu
et bassa dicitur omnibus pugnis
et [illegible] et vel et [illegible]

Bassaris id est vestis alba et [illegible]
et mediabat baccho et dicitur
[illegible] bacchi

Bastina et [illegible] vehiculum in
quo nobiles deferuntur et [illegible]
duabus equis et [illegible] [illegible]

Batis et [illegible] modius et
[illegible] dicitur [illegible] et [illegible] et
et batis et vas in quo dicitur aut
na equus

Batillum id est [illegible] in quo
dicitur vas [illegible] et [illegible]
et arbores [illegible] admoniti vas
quo aqua de navi abicitur vnum bat
tilla [illegible] dicitur vasa quibus
[illegible] et [illegible] et [illegible]
aquas [illegible] et [illegible] et id est

Batulus dimitis [illegible] et [illegible] batus
Batholomeus [illegible] et id est
batholomeus [illegible] dicitur [illegible]
[illegible] id [illegible]

Bathoma [illegible] id dolium

Et dicitur [illegible]
bouis [illegible]
et [illegible] a vno
[illegible] et dicitur
[illegible] et [illegible]
qui [illegible] et [illegible]
et [illegible] et [illegible]

ita dicit ysidorus in breviario
Dimitte a capitulum beatus
Beatus et beatitudo id est
est felicitas
Balaam dicitur locutus et ita pro
bavit quod bestia equalis asso
pudum vbique fuerit
Bebulcia id est lacte et id est
lacticinia
Bedellio dicitur quod aut fertur be
dellium et id est aromatum
Belzemuth id est geramum et
ysidorus et adiquit ab bellias
et libros origenis magis
abiecta lia et nomen ydoli
estimat quia belzemuth id est
aut belzemuth dyabolus et
ita pro bestial quia hoc bes
tiales sint
Belphegor et methpra plures
et nomina et id est idem sunt
ydola moab quem filii israel ado
rant ut deum et ita sunt eum
de quibus cum pulchri et
mebri magnum et gratium
tulerit eum in numero suorum deo
et in deum orta sunt quem sacrifi
cauerit et de eum dicitur pesserit
et ita sunt scandalum dicit
ysidorus
Beptha burda et id est fimo nilli
vulit in beptha et
aquis dicit beptha ut bur
das
Belzebub ut dicit ysidorus ydolum
fuit accaron et methpra
vir muscarum sebub eum muscam
dicit quia ydolum ipsum i. mundi
fimum vocat et sordes ydo
latrie
Bel ydolum babilonis methpra
velut ut ait dicit virtutem velut
et quia dicitur castor fuit
eum bel per primi ydola
sicut quae dicit fuit eum do
cat et eo mortuo filius eius
immemoratus quia et templum
construxit et ymagines eius
collocauit in templo et
i deum sacrificauit et pecu
apud eum ita ceteri deos
colit et vni et ligna quam
quia bel dicitur apud syros
aut et assyrios bel aut
bel dicitur et no quia plurimi hi
dicit quia sub ait mortuus
ymagines deducuerit et
id ab idolo bel ceteri dei
aut origenes ait abeg
nouit vel quia hale no ydo
lum id est ab assyrios
dicitur bel ydolum methpra
nominatur fimum ydeo nomina
ligna sic dicitur hic
bel et baal a baalim
ymo et nova sperabrauer
et adque belphegor ad
belzebub dicitur
Belial methpra apostata ut
in inferno et lege et dicitur de
dyabolo
Bellua a vno bono ut pulchri
et id est dimitte a nouo bono
in bellua a vno dimitte
capitulum belli
Bellum dicitur a bello pulchri et
et quia bellum immo
pulchrum sed bonum et ut
plurimum nova obi bellum
et offerunt bellum libiynum
et parca ista pontifices
dicunt nova mos et bel
lum apud dicitur quia fit vtq et
crates plus vel fit fit
turba et aut et turbam

Bethlem
Bellaria est ille ab quo quis
potest ad mensam ut pomarium
ceteris et a quibus
Bellona .i. discordia vel dea
belli
Bellatrix est capsula quasi
apponi bellatrix quasi ferens
stylum
Bellicosus a vnum et bellator est
et bellus omnis et bellicosus a
vnum et bellicus a vnum et bella
rius a vnum sed id est
fortis et asperus vel bellatus
Belli potens dicitur deus belli id
est potens in bello
Bellicrepa est quod ludit fabulis
ad armis bellatum
Bello
Beluae .i. feras aliquas
bestias vel dicunt monstra
Beluga vnum .i. turpis et stulti
beluae et dicuntur beluta a
vnum quod
Beluces id est cystas quas vocant
et beluam
Bedegar est arbor et ipsa est
gaynderi in bedegar id est
fructus eius
Bedeta est arbor quae
nouit dicunt vibes ipsa est
hirdec
Bedellium arbor indicit
arabie et sunt plinius
arbor aromatica est lacrime
et lucide amare et gus
tui et boni odoris et ta
gemi quia arbor dicitur lucida
lum et in veri bedelium
i. co ssu

Belsennon est mensa vallis
et quod dicitur gelsenon est
ulcus et requiescit in ea
Belsonet est foratorium et lectorium
Beyebraye filius lac mensura
Bemane est vehiculum quod
sunt pastores
Beniamin filius dexteri mensura
abeyn filius et iami dex
Beyl est dicitur capitis vel ornatus
colli sunt aliquos quorumlibet
arcus gestatus et id est
quod clypeus et est nostri mensuri
et in mdcle
Bemay .i. filius dolor
Benadab filius noyz et id
est assyrios et ita sunt de ar
Benedicit a vnum dicitur benedictus
laetus bona facta in benedictus
.i. benedictus vel laudatus
Benedicamus dicitur quia est bim
pensamus nunc sunt
Benedictus dominus .i. benedi
ctus
Benigna a vnum .i. unit et
quia benignus est benignus
dicitur quia est pote et dispe quasi
ad benedictus et est blandus et
dulcis in alogo et dicitur be
nignus quia bini ignis mitis et ne
.i. ardet ut amat et est be
nignus dicitur quia nodet bos
pomalo
Benignus et benignitas
.i. mansuetudo vel mititas
Benedictus .i. laudatus quia
est ligue potest et sunt aliquos
sic dici bini benedicamus i. co ssu

Bent quidem mt pta
et ipsi nd ydoli et ipsi
herba hns folia oblonga
Berilly ipsi lapis pcio ipsi
et aspicuus filius sm mariusdo
' vtute
Berbiq ipsi dr anco
castratus et dr quasi p
seruitu a seruo et quia
dr barbiq ti ut ipsi plus
pt et dri barbiq pa
' co ff v
Barjabae ipsi ff m no eqs
miles et mt pta filia
iudmti ut dr domus
ut putaq et mt pta eqs
et fuit mr salomonis ipsi
Bethel vm dei it pta
Bessos dr q bis ipsi tonsus
ut geres et ipsi nd qs
podex et dr abus tal
ass sed vocat dr a bis et
ceb
Bestia sta ut et dr domitu
ut brutu et dr bestia
q stastia et stastat et de
stit ab arbor et stastus
sed a pre vrsi et capre
et hyd aalia m bestia
bis le stercus ad mon
bestie vbi
Bestaiq a vm ad bestias
primes ut crudel et mues
ad mon bestias
Bestiarium q ipsi liber laqueus
se bestiis et pe dri stabulum
bestias
Bestiaq i stny dr q vona
bestias
Bestiola dmnu q a ipsi
pia
Bestiq a vm ad tiraq
ipsi ne serpens
Beth ipsi 2a lra abrox
et mt pta domus ut ipsius
Beta duo ipsi vno ipsi 2a
lra greco ad do q aut
q arsat ipsi aliquos
primos oles m betaq
a vm et betata a vm
ad beta primus
Beta ti p m aquos ipsi stalle
greg oles distrebo a beta
ff c bete
Bethim id ipsi eph sq
vsq linea sed tales
apud iudeos
Bethania ff m no ? aut
et it pta domus obedie
Betheron mt pta mag ut
castellu
Bethata ipsi pisma q i
ierusalem
Bethaphen domus or mt
ta a bet . domus et pha
m qmodo
Betzaid a domus fructuu
ut venatus mt pta
Bethel domus dei ut p m
ioseph a sua dei it pta
Bethsame domus magnus
mt pta
Betzames it pta domus
solis
Bethlem ar domus panis id
est ceu mt pta et ipsi
castellu meum est nuncq
est

Bethaym domus ydolorum
vel vitulorum

Bethphama .. epiphama
et dicitur a beth et phe domus et
phanos apparitio quia apparitio in domo. quia ibi
dns apparuit magis ut
quia dns ibi effulsit
in vinum ut dicit abet et
phagim quomodo et illa
dic dns stravit ei milia
hom de ei pambigit
duobus ysabel

Bethomiar a beth et hebra quasi
domus

Bethso omb dicitur ambo quia
hospitio seu domo

Bepher .. castor et ibi nomen
onomatheopeay dicitur a pna
sicut a suo fremitu et aqua
mia et fe et a phi fiber
castor et beber est nomen
vnus cuiusdam vnde quod
est beber et fiber quia castor
dicitur esse

Ja .. via ut
semita

Janor animo
et ior pe fort
me pu

Janhat

Bethhas nomen beth et phi
Bibar ut dicitur ille qui multum
bibit

Bibio ut ut libet dicitur puer
na et dicitur a bis quia est inter
duas partes sit admug

Bibca c superfluitas bibendi

Bibilio le dicitur nos ad bibi
dum apta sed vinum et liquor
spiritus et

Bibulus a um dicitur ille
qui multum bibit ut res sicca
absorbet aqua

Bibio omb et vimb superiatas
in vino ut de vino efficitur

Biblia et liber dicitur a anes
gesta gtmes et liber qui
gtmz mse vtq testamentum
dicitur biblia

Bibliopola dicitur libros vendit
a bibliog ut bibulus .. liber et
pole ut polis vendit

Bibliotheca et loq vel sepulcrum
liber et dicitur a biblios greci
liber hic ut bibliog liber et theca
quasi locus in quo ponitur liber
quia tim plei a dicitur libros in
bibliotheca .. distinguit libros

Bibliog et quidam liber et diuator
a bibulus li .. quia quicquid
biblio fuit dicitur liber in septi
fuco a biblia insula dicitur et
in bibliog quia insula superiacet
fermos de aqua et chipel dicit
fenes biblie prudentes fuit
.. a biblio insula oriundi
in hac insula inventa papyrus
inde magnum .... et ut bibliog
dicitur ut bibulus li sic a bibulus
a um et est .. ut ceslundi
et dicitur fuco ut papiro si
libet sicut pergamenum et
bibliog est liber in quo sculpuntur
lapidum et scribunt ymagines
et bibulus li sicut dicitur super
et pe arbor sed arbor
dicitur vimes quia aquatica et
in aquas et per dicitur et
dmo pe dicitur bibliog ut
bibulus li sic

Bibliot gre di lib libr
Bibliog di plenq bibliand
aquis copiq i rep tibi biblie
Bibio anis id p qd bibap
sed qui multu bibet
Bibulos a vm pt id
Bibellis ut bibella e id p q
bipennis dis instrumentu q
bos dcsri i bilis
Biarp p glrdiq et vtiq pte
semd ut di aquis q q
duas et uacas ut duo cap
ta et p jung dq ami q
duo cap tabis p
Bicellad p domq hns duas
capsas ut duas cellas pu ca
me ros ut domq mcatos t
di a bis et cella
Bicaput ut p gem caput
et qn p poi q magno capite
Bicolor q duos colos et di a
bis et color coladdq
Bicoloradq a vm duobq coloribq
Bicornis nc hns duo cornua
et di a bis et cornu
Bidens di anis q mapa ad
duobq dentibq quos habet
supadi ma dabula
Bidetal p locq vli anis mar
ta ut p ille locq vli adiq q
di fcart vbma ut populq
q fiuq adhonoq deus sacri
cat et offerrt aues et a d
uumeta ut hi in scolastica
hystoria et di a bidens cnc
aus et bidis qnq p vm
i sumtu restiarii duos hns
dentes
Biduum p spatiu duos dies
abis et dies
Biduanq a vm ad biduu
p tmes ut biduu q tmes ut
et nc duos dies
Biennium di pacu duos
annos et di a bis et annus
Biennis l nc et nc duos
annos
Biqphores nu plis mu di
ta p ramu q pl duchi
et i duchi se mvia mu
tu tagnt et ces
Bifidq a vm r fissq i duas
Bifiscaq a vm bifurcat
q p duos limites hns
Bifaro act id p qd lacuna
ut dicap et di a bis et for
ferd et p qd di bifar
et mq bq
Bifrons duos hns fer
frontes et q p pu
et p pro dcc can
Biga e di q duas r
rad et volgait vot
biarra
Bigis id p q biga et p
bigis mpli qn p et
equos et ces bigam
Bigamq duas mq ads hns
ut vnocis
Bigis et q uis et p ads
ut aqua et duabq et tibq
natq ut natu
Bigenq a vm et duabq
gnibq natq vn aedia
bigena dicit q nasci
et duq gnibq aedu
ut mulq et bu do
Bigenerq p sgis et bilingu
nc et duabq generibq
q mixtu ad et bis et q nc
Bigenus duos hns qd
dis q p et di aquis
q mct q p hes et q
Bigugis a vm et bugis
et i co ff u du q pugo

[illegible] duos [illegible] ut [illegible]
[illegible] duos [illegible] ut [illegible]

Bilingis [illegible] quod [illegible] et [illegible]
bilingue dicit qui duas [illegible]
linguas ut [illegible] duas
linguas et [illegible] bilingues
[illegible] fallaces qui [illegible]
[illegible] et [illegible] ut [illegible]
[illegible] linguas sua

Bilibris. duas libras [illegible]
ut [illegible] et [illegible] adiecit
[illegible] et [illegible]
[illegible] duas libras [illegible]
[illegible] pab capitis [illegible]
[illegible] et dicit abies et [illegible]

Bilopes [illegible] duos lopes et dicit
et bis et lop

Bilupus [illegible] loica ut [illegible]
[illegible] pranc et dicit abies
et [illegible]

Bilis [illegible] ut [illegible] [illegible]
papia [illegible] ut pelle
[illegible] fellis [illegible] et dicit amarus
humor ut [illegible] fellis
[illegible] bilosus a vno [illegible]
a [illegible] [illegible] bilosus a
vno [illegible]

Bilio [illegible] ut [illegible] talpa
ut ait [illegible] [illegible]

Bily a vno [illegible] [illegible]
amarus ut [illegible] [illegible]
bili [illegible] amaris [illegible]

Bilibis [illegible] duos
libras et [illegible] [illegible]
ut [illegible] ut [illegible]

Bilam [illegible] [illegible] ut [illegible]
[illegible] quia [illegible] duo [illegible] ut
[illegible] [illegible] [illegible]
[illegible]

Bimatus ut ut dicit [illegible]
duos duos ut [illegible]

[illegible] et dicit a binis a vno et
[illegible] a bis et anus et dicit alio [illegible]
[illegible] duos annos [illegible] binis dicit a
bis et [illegible] et [illegible] duas [illegible]
[illegible] vnus duos annos ut ad [illegible]
[illegible] vnus annus [illegible] binis a vno
dimitis ab [illegible] ad aut dicit a
[illegible] abimatus et [illegible]
[illegible] et [illegible] ut [illegible]
[illegible] ordo aut
[illegible] et [illegible] [illegible] et
[illegible] et [illegible] [illegible] et
[illegible] et [illegible] et [illegible]
[illegible] ab [illegible] [illegible] [illegible]
[illegible] vnus annus [illegible] [illegible]
annos [illegible] [illegible] abimatus [illegible]
[illegible] duos annos [illegible]
[illegible] annos [illegible] et [illegible]
[illegible] annos ut [illegible] [illegible]
[illegible] [illegible] [illegible] [illegible]
[illegible] et [illegible] [illegible]
[illegible] [illegible] [illegible] [illegible]
[illegible] [illegible] [illegible] [illegible]
[illegible] [illegible] [illegible]

Bimarcis ut bimatus et bimatus
[illegible] bis ut vno matus

Bimus [illegible] duos [illegible]

Bimetrum a vno [illegible] dicitur [illegible]
duo metra [illegible] et metris

Bimus a vno [illegible] [illegible] [illegible] vno
ut [illegible] [illegible] [illegible]

Bimatus a vno adiuratus [illegible] adiuratus
[illegible] [illegible] [illegible] [illegible]
[illegible] ut [illegible] duos

Bimiculus [illegible] [illegible] et [illegible]
[illegible] et [illegible]

Biotonatus [illegible] bis [illegible] [illegible]
[illegible] [illegible] [illegible] et [illegible]
[illegible] [illegible] [illegible] [illegible]
[illegible] [illegible] [illegible] [illegible]
[illegible] et [illegible] [illegible] [illegible]
[illegible] et [illegible] [illegible] [illegible]
[illegible] [illegible] [illegible] [illegible]

Vibtu biotanatq; fica pd ft
tuq ... fituq
B epedal le el q duos pedes
habet longitudinis sm bipedalis
longo duos pedes
B pcmb z pcaut et vtq; pte
pcedes tdi a bis t pena ce
pulitas q; duas penas ...
pulitas ul arcus hmi ut di
a bis t pe mi q pt acumen ap
pcisb q; bis acuta
Bursa se p pellibus aut cuiusq; bonis
vn cartaspo ora fut olim bursa
q duo bonis erat conducta pro
ul pcu p duata
Burrq ul burrus p pb vestis ll
cy slaqe ul p grossu i dunc cu
t pilosu
Burrosu a vn ... grossu ul pilosu
Burretti p t ung pilis g duratis
t platis
Burcadi vehiculu ul plaustra
duas rotas
Burcmis p navis longa navigia
seu vmegitare aptata t ab
aqdq di burcmq t mq by
Bust tq p deng centas sexta
pta spo dicis hns q dicis
sexta collegi colligi aut
hunding q nc fit collecta i de
a nos sl de t c pstituit die nale
B ystero grade i de id pocti
B busse drai pris equalis
qui aquarum dicitur t cis
t cis b da put dici busse sm ay
ady vn busse st acto vnce sd
busse t busse no pnta dci ul
dubiy p sm busse
Bustrcty a vn ... sdrty ul dusp
color colidus
Bscatula p vnctio tp i sctu
ag ulata ad unctio apos
B ussa p p gseng lini no bles sm
t cadcissimi q gia papatu
vocat tp sic ct dis di gy
addisse purpra
B sanctq a vn ... a bis sm
ul ad ea pmcd
B ysstq a vn ... hns colus bis
ul q nd dica
B ist a ... sp t ob adhbq di
non ytt fig lic qmq dicat
duo dicci
B itumc sd dicit hulldcs p gq
dic tenaci q ol gluti di
sed pcipcis dicit q pt ipsi
co mpta q dica to ma
t vz ad pagindq ul pprigi
nadq pasa fracta q di a bis
t vmd q duo duisti vmu
quisq; sed bitume di nale
di assalau ut pbat quibq
lignis limita nc vmligni
sdis ardc cr nidi put
hc vctq flatibq nc adq
i vndatac fut cisstlui
sm mestu mlcq
B itumcq a vn ... de bitumine
q nd ul ad ipsi pnc
B iumnatq a vn ... bitumine
limitq ul gstrictq
B ucalassu di vestigiu i pssu
latrom ul qd ecatbq
di lucq petculq i mai sm
vli q frut suo mala t pte
dica a bis t calassu mai
sm bitalassu q duo mala
pte a
B itulisso ant st fiume sm q
fym vimilq ll cy lordi
B ivmia p qd pvica ul insula
i mdi
B uuu q flacq i q quant de
via a bis t via sm bruical
le qd bunu pnc ul lacq
bunu qnc
B ysnacq a vn ... qstab nq pbcong
sstnq qsbis ou quidq bisscud

vel bistaca vocabu[lum] de bistaco
hun quasi di[cit] denarii aurei M[ille]
ly bisante et di[cit] ab eis et
omnes dicit et vi vigili solidos
ipsales ⊕ [illegible] ut solvantur
[illegible] sicut quidam et quidam
[illegible] dracma vel aureo bistaco
aureo taleato sed dracma [illegible]
dicit [illegible] podesce

Bistta di[cit] bis mixta

ladu di[cit] [illegible]
vinos
Bla dy a vny
di[cit] imte i vile
[illegible] badulq di
imtey i adgnte
lid imte [illegible]

bbladrosq a vny i imte v
adgnl dicit bladrosq a vny
et male [illegible] bladriacq ci et
bladriac ie ited [illegible] v i adula
ab imtiali et bemgnta bi
vid

Bl
Blasfemiae [illegible] [illegible] [illegible]
[illegible] ut [illegible] [illegible] [illegible]
et [illegible] [illegible] [illegible] [illegible]
[illegible] [illegible] [illegible] [illegible]
[illegible] [illegible] [illegible] [illegible]
[

Bactry a vny .. bouing uel ad
lunc ptinet, vt aliqui dicunt
bucty a vny
Bocma et uel ... pmiqui sepiny
Boada de quib ... q. macas
p uel part bouis et dr. albis
et cedo
B octab et uel hoste celestis q
signi celeste qd qui ms nisi
plus stellas q sere plaustri
uel ... stella fixa i polo cu
arctico arcadis illas stellas
q apparet sicut sicut cauty
i celo dr. ad arctopolos
B opthonus ri ... via p mare
septentrionale uel ... mare
septentrionale et sicut qua
q vadit bouis cu tu sunt
ad capu p mediu et dr. a
boe et fio fert q fert
bouis i cas q spiritu metabu
et io qd dr. boferi q e me
lig ri dr. boferi q o
Boca ... uel vitulus de
natus et dr. qi supra i bouc
Boglossa ... lingua bouina. sic
... herba qd ad instar lingue
boum mediq ... dr. buglossa
et v q o
Boly li uel q marselly
Bolis uel dr. loq petrosus
Bolis ... dr. podry blatrig
mors pfundis q plora
gna uel
B oleti ... dr. ... q masa q pigmedme
dicit plumia aspa alle
solis qmedi et dr. q bong
oleti uel a bulg .. mosq q
pigmedi ... holus ... o
leti leti ca fuit mea et sy
lo dr. qdam leti .. morte
... qmestar ... dr. cy pffer
lig
Ally ... holiti q orgat q
pigmedme et putidme
pig tde et putide
... qmestr q. mto e ratig
Bole ... dr. sed ... lne
Bolissing ... stanc i stacia
B olo omis ... a quib q. ne dt
dunsie gna pasau
Bolida de ... magnig gor
dani q ylibeg q marselles
gnestr
B ola le .. palma uel mang
vy qd magnig gor bolida
bolo vest et bola palma
B olana ne quib q ... q
q deglut bolos i tolina
Bubo ... uel bubis ... mf
nens sedi et digestiones uel
... mis q ay egestat fit
lana sicca et q ipa purpura
q sicc uel q tortor pi bu
bicung a vny et ... adi sonq de
sicc uel ... adpni pi
bubicator q fit purpura
uel sicc et bubis su q
lana q a do nare dr. arbilat
... bambacle ... q to
adpni dicit bubinnac sic
... bubiac ac p a
B ubiapu ... uel bubacu p
dr. ... q lopta q hung di
lana
B ubig ... sony tumiq uel sony
illicity ... postica sub et
pe sinu pam ... q ... sono
... q o ... quit dr. bubus
B ubicity ... vay uel sony apu
q a do nare dr. bubicity
B ubes ... q q vnes tonelly
q solis quari i sinu dibis

arbores
B ony a vny .. ve nusty be
nusty & quia id B q
pulchr in bomtas at
B oos spus i furtne ipta
B oosa ne pta & in the
scuros
B arcab B ncty septentrionat
& B ncty frigidy & sut
qb tlcs ventis q flant apte
septentrionali sq aquilo bo
reas & chorus in barcad
le ad boreas & nucs ba
rcat et qui q di pulchr sep
tentrionalis q ei a & tte
borcab vomit
B oreth B my jeremie obray
ad z & B my sep ua agita
ipsis di herba follow
& crescat in loc humido
& i vci in palestina regio
q B my aquos di sandy
lne
B osra B ciuitas moab ticy
ruinata
B oser id B q acro & B my ages
de diuter B my zas de ay
in vci ty quia nd deliud
& di a loc bomb & pte fre
arrne bomina sic
B os B al quadrupes do
mestica aptu aratro
B ossida de .. carmisc ut
niacte & di a bos & spado
B z boada in & B st id
ut ptul loco suo & di
a bos & ceto
B aster di loq bou sq sta
bulu ut sspe dicit di
loq hemy qui crepat in
lustar ad pentha cor
ipta z B my nome viri
B q dn bostar sspe not
p dua ad id B my nost
& dua ad
B otry B my hulbi di id q en
accno & quia po & acena ut racemo
& di a pedes ut petroy sic ay
B hud ltre ut turpis & pe
ory turgescit i tumescit
nusme ta vmi i co na late &
ut & botrus hudie vmi q
dicit botry di mtu do ut & ggo
vuas i vite bulcy
B oburra cny B mspab bu
B oro amb di dlud q est
de B meto q turgescit
B ottay ut botrada z B lat
stace nunc ipsis na gci vna
botrada vocat
B otrago mb B no cq herbe
B opilla B palulu bou ut loq
B bouc vc di & i yci bouul
bu & boule i co B u
B ouum my di ad loq bou &
i vci boadi my & smaua g ai
B ouing a vny .. ent de boue
B ouinaq a vny pmo ad bouc
ut aquis mtdno se boly

Pacsiu B pe
hen q i aubey
di alu & di
a bracho sic
q B bnc ltre
& fialie bcma
i cuado vel
fem yspdem di abare sic q
B grauc ut furte ltre q
pareqly & ylis nidiy

Pacsiu B pe
hen q i aubey
di alu & di
a bracho sic
q B bnc ltre
& fialie bcma
i cuado vel

Bracae dicuntur indumenta tegentia pudibunda et dicuntur a bracae circa quod hic hic

Bracale dicitur aquilo nec quo bracae tenent

Bracatum est id est hic et hoc bracae ut bracale

Brachiator est qui rigo vocatur apud nos

Brachia est hic et hoc pars corporis humani et est aequalis anterior id est cubitus et tibia dicuntur a brica et eos costos et bracae tegunt et costas

Bractea est genus ypsidem et hoc cerussa et stratissa aut ut a eadem metalli lamina sed bracteola diminutivum Sed bracea bracteola tenuissima lamina est hic bracteola est dicitur capsula aurea

Bracchium est vocatur hic guttur et dicuntur a bracae quia hic et hoc et hic et hoc et dicuntur medium a corporis membrum et stricto et flexibile ut in collo Cum ad fluxum sanguis flunt adpetitus hic et vocatur pulmones et in medio dissecat et est in stomachum dicitur enim Cum autem fluit ad faucem ut ad collum hic tunicae et fiat branchia et si fluit ad nares tunc fit coryza et ita dicitur medicina

Bracca est hic et est in stomachum in faucibus est bracca et hoc mel capit et est sapit et in vino quando bracca tenet et est et hoc quod dicitur guttur pisces et dicitur guttur et hoc aquilis

Braium dicitur munus sive victoria ut corona dicitur braium via ut cursus et a quibus dicitur et hic ad quem currunt lutedo ut vocatur et

Bradium dicitur amicitia bracchii

Bracae dicuntur indumenta tegentia pudibunda et dicuntur a bracae circa quod hic et hoc bracae

Bracale dicitur aquilo nec quo bracae tenent

Bracatum est id est hic et hoc bracae ut bracale

Brachiator est hic et hoc rigo vocatur apud nos

Brachia est hic et hoc pars corporis humani et est aequalis anterior id est cubitus et tibia dicuntur a brica et eos costos et bracae tegunt et costas

Bractea est genus ypsidem et hoc cerussa et stratissa aut ut a eadem metalli lamina sed bracteola diminutivum Sed bracea bracteola tenuissima lamina est hic bracteola est dicitur capsula aurea

Bracchium est vocatur hic guttur et dicuntur a bracae quia hic et hoc et hic et hoc et dicuntur medium a corporis membrum et stricto et flexibile ut in collo Cum ad fluxum sanguis flunt adpetitus hic et vocatur pulmones et in medio dissecat et est in stomachum dicitur enim Cum autem fluit ad faucem ut ad collum hic tunicae et fiat branchia et si fluit ad nares tunc fit coryza et ita dicitur medicina

Bracca est hic et est in stomachum in faucibus est bracca et hoc mel capit et est sapit et in vino quando bracca tenet et est et hoc quod dicitur guttur pisces et dicitur guttur et hoc aquilis

Braium dicitur munus sive victoria ut corona dicitur braium via

Brito omnis pomultra zrepta
mabliquis quis est hic mos
agis gerit et hoc brutales
et stolidi qui est dicit tintonus
et brisup cog

Britanca est nomen regnum britonum
Britanci in dicitur de britanca
et i vocat qui sunt britones et o i co
est v in britater co .i. discors
austerus et stolidus ut stultus
et i vocat brigater est co
in briga ge .i. discordia
Brisis .i. clinetas ut in psalmo
cum brisis ait et sapia vn
de ardoy dicit et poeta in mala
tu dis quo te rapuit tua
brisis dicit .i. paradisi tua bri
sis .i. tua sapitia
Brisca ce dicit salsus mellis
Brisq a vm .i. cbrig ut fundos
et dicit abrisq
Bromin gre ut sit quod de ut
fumus lite in bromus ci
.i. domus ut bacus et sit for
tes quod de ut qui fuit mu
los lupus .i. visceribus lupi
latices ut qui fumus de nauis
i burse et i vocat bromus mis co
Brocca ce est q belua maina
Bruc a est qd vimus et dicit a bra
cos gre qui est bruc lite qui bruc
est ut bruc dicit dicit a locusta
ad pro nasa pacis ad luc i ster
ab cq aqui
Brumas est qdu ut frigus et poi
est yeme et dicit a bracos qui est
bruc qui i hyeme dies artisi
sus breues ut dicit a bromin
gre qui est fumus lite qui hyemis
rotu qui fuit sicut sola sequitur et
hic dicit poi est brume quod et
qd i tesse mutuum ut qe
autumpm et yemis qui i esse et
bruc dicit et de noe vocat
pruina in brumalis le .i.
yemalis ut ad brume tunicis

ut est nis qui frigus ut gelidus
in brumis a vm qui
Brumay dicit hoc quod hic fasti
dia abos
Bructa e est platea caulis et dicit
a brumis et cca qui ecca i bruma
et pt sibi qe ut est et i vocat
bructa et i i co ff v
Bructi a vm dicit qui tabui pugna a
est quin dicit et de ucta
Brutes ti est ut urcole et oc ut dicit
Brutus pt hoc
et nis a vm dicit i spnes gnulis
ut i mudis ut ipo no vtes
roc et sequitur appetitus stultus qd
brutus et dicit a brutes ci qui est
in ida nus vnd med bruti
Brutella et est q cum tunicas
detrissa i brabacca
B Velo est velum nor
turna et i vocat
on et f gnibus
et est nis a vec
sua et mo dicit i cauum
petrosis ut i mag
utriqubus et dicit
a noctua sonat i mag dicit qui est
maior ca et bubo dicit letalis
ut mortalis qui morte annuntiat
vn dicit qd natalis qui et al
qui dicit natalis ad hoc et
et r m ad tlis dicitur qui est ad
hoc post se qui vestigia hui
et pq morte festinat ad amad
ad auer et dicit aqui qui
ad medulla seme i dorso hoc
est bubo est q i sunt ca
ptes pytiacis et qui est abula
tibus et i sunt et methosida
et bubo qui sed aus illa de de
lateat ita mortis ille i bocula
ti nasci
Bubalus li est ut anagne sive
sus bas plusque et domui no
est n aculeo ferreo natis aq
infixo in bubelung a vm
et nis de bubalo ut ad qui plinius
plinius

Bubastis ti dr. a liquor qui fluit
de vacinis
Bubastis tis ti vel bubastis pis
dicta bubalis vel bubulcis
Bubulus pastor bou
Bubalus qui a quos dmutus
a bubalis et pl. unum bubalum
et qui go bubalis li dmutus
a bos - quia bos qui agis
ta bubalis bubalis dicad
dmutia a bos
Bucetum ti dr. bucis vel sut mili
boucis
Bucetus a um et albucetus a
um qr. i. ff. - bouinus
est pe dicti bucetus po i. ff.
vel qui patuit
Bucolicus a um altiua bou
Bucolicus dr. carmen pastorale
de bobus
Bucolicus a um adi colis bouis
et ad a bouinus vel pertinens
ad altiuas bou
Bucolicorum ofis plis nu sut
quod libri vel pli vel
agi de ag altiua et dr. a
bos et colus altiua
Bubestis pis vel pleu ff. ecy
qualster
Bucalus dmutus a bos vel pleu
Bul
Bucula dr. puncta sed pucta
Bucca e dr. ab vel mandibula
p parte p os et sut p
tpula sta ad vesta m buc
cula le dmutus - qua bucca
est bucula quod sut p pa
galige ad vlcus dmutus
bucula et pl. quia bucculae
quod m dr. bucella sut di
mutus vas et no buc p buc
cella id p p mastellus qui
sit pl. capi de vel bucca
Buccina e f tuba vel mus
mitus musicus qui m dicitur
buccinate i. cum mitia tuba
i. bucina canite quia buc
cina dr. a buccino ab ad
tuba vel bucina canit
Bucinator vel bucinator dq
attat ad bucina et dr. a buc
cina et cano
Buccinus ni dr. planger vel
sonus buccine
Buccellatus - lata. surat. vel
q ora bona sua vel i. buccellas
Buccinum omnis vel buccino omis
i. ff. v id p et buccinator vel
buccinator
Bucephalus sut no est alios
magni vel et f. agi. sit
et vel bugenus generatus
et mustiate ad et thauri
Bucco omis dr. vel bopator q
mitus loqt. et est mitus quo
dit po. est q hoc sulto et
rustic
Buccula is et buccula is i.
ff. - labium vel mandibula
Budentalis is f loq vlt bou
mactat. q est dr. budtal vel
p q patuit
Bufo omis f no vel mus venc
nosi pl. bufo quia po. pruto
Bufalus p medicus vel venenum
gustas fl. lingua - medicum
Bul f mich augustus
Bulla et caput bussi vel cati
est quia sud. f. capite
capite capi
Bulla ae pappa p et mitus
vel gale vel ornatus aquos
vel pueros nobilium et gy
ernatus equiba. dta collu
aquos vel pueros - ff. mu
nobilis pl. bulla dr. illudq
est vagina cadere plumae et
beto flate ff. vesica qua
est bulla quia po. f stella
et qua est not veste quasi po
ssed est et pa pale sigillum
est bulla f vas ad q mist.

ad altare et a nove di a pulle
est bulla pat gna r p gemma
i baltheo ut a gulo est qn p st
baltheu sm bullatq a vm. vrtq
bulla sm bullula le diminu
Bullor ors di tumor aqbullit
Bullio oms id e q boller sm
bullidulq dim nu
Bulay ti p q p st s dat ffe
p q ad pstq bulla fuat ar
cuta bubula
Bur done p duat quq
quitq apilla p creat adpu
lu mitq apilla aque
Burgq gr. villa ut castr
m burgf ff se castrf fitq
sit put peuc
Burgulus amo ut burgulus
i id est sbv di omis gentalius
ut burgulia diad mausa
mecdona cualis et i vat
burbulia p b p co
Burgineqa vm adburgu pu
ca ut hnc sti m burgi
Bure p pscior pt aratri sm
burista te rustq et di qua
s stat ad burim sq sbce
cent burim
Bursa c ter pulad pcunie
sacq de cdo sm bursula le
dmitu sm bursadq et p adp
q fat ut qud bustad sm
bursalis le sectad adbursa
est p adque qi liber p cua
na burstaler diad q pmit
absq cua f sm crepula
Busta ti sepulcr et di q
opu q aliqtq ufmo solebat
sica dca busta seu sepulcra
mortuos est busta p sto
lignos accta est qmq pu
a ignc
Bustadq i capa mortuos
sepelienis ut di adque q
fat sepulcra bustia ea
sepultura

Bustata id p q bustata et
i va bustiera p r
Bustifragq a vm di fragt
busta ut p sit sepulcr mor
tuos
Bussequa a vm di adque sequt
boues et di a bos et sequor
Butiro nout q p q quado
lacte et di quasi bouis tyro
caseq et pe ce me q pducta
ut me corrupta i drno
Butiro oms p ad hndas i lacte
et m pe est dia butiro
Butalmon di a bus q p bos
et talmon odis vm ayt ysi
dorq butalmon ce ceruu ce
q p flore odis bouis sliq
Butulus p genq sarcinis quod
sit ce carmbq bou
Buxq p arbor q sit virens et p
bus et i fructuosa ff bussbam
Buxu i di lignm cujq arbor
ut ipa arbor ad sasa i mortua
vm hec buxq est hc buxu
crescit nesut
Buxetu ti di locq vbi crescit
vilte buxus
Buxeq a vm. est de buxo
ut ad buxu p tmet
Buxis id di vas mi pomi
species a medic et ad nove
di pyxis
Buza de speciq ut greqq mesq

[illegible] non vri in castris et
[illegible] de gne suo natu
¶ abol i epta de spatu ut de
spliat a vn 3o regio de q
[illegible] app ella ut apida q de
[illegible] i non [illegible] et [illegible]
cabol co q [illegible] apida
ci displiat
¶ abietis [illegible] et i epta
gta
¶ abalis [illegible] equi pede calcat
et [illegible] et dr q [illegible] et [illegible]
pede
¶ abi i [illegible] no mesu de q [illegible]
¶ rdp q [illegible] pb cabi star
cor colubias vel dbia i
urgetiis [illegible] [illegible] star
cat ut apib vrc [illegible] sdi
rect abiata ut [illegible] dr
[illegible] abis capiti et pedib
¶ aba e dr vngula equi
¶ abo omis dr equi a cauo
ab q pede [illegible] cauo ut
q trd pede cauet pot
et q [illegible] castrato et
cabones [illegible] vnci [illegible] car
nibus et q dr put [illegible] geli
q ab aquilis a dre cabro
nis diar
¶ ab oli diar auis noct
ut de nocte volantes
¶ acabis [illegible] vas cognai [illegible]
vlla ut lebes ut mag
[illegible] dr id lignum ut [illegible]
q supp dr caldaria
a acaba q [illegible] deformet ut
turpe q acaba differmis
[illegible] [illegible] [illegible] vn de
tibi cu mg dicbat ab a
cabis vlle et [illegible] q pus
et scutella
¶ acaunis [illegible] sumitas capitis
ut altitudo rei et dr ab
a cauo ib q acau i fine
¶ acipenser dr risp i vtil
et i modicis et [illegible] a
et de risoe ut [illegible] de
¶ acipenseo omis [illegible] adpub
q i vtilis redet [illegible]
q [illegible] de risper ut [illegible]
fematur
¶ acipenser ore [illegible] dr
de risper sed acipenseo
[illegible] acipenseo de rispo
et [illegible] adpuos acipenseo
[illegible] id [illegible] acipenseo
¶ acq a dicta [illegible] cuadri
q fuit malis et fur et
acis q [illegible] q malo
tiuo re [illegible] tue dicta acco
acaba malo tiuore
emitte ut deponere
¶ acaphaton dr nisa
nugiaro
¶ academon omis i malis
angelis ut malis sacris
[illegible] [illegible] subit et
¶ adis dr [illegible] vas vmidum
ut vas olei [illegible] papia
et [illegible] dr amphora [illegible]
[illegible] or vas ut vncias et
[illegible] mesura olei vn de
sca affra cem ¶ etu
cadis olei et [illegible] duas
ansas [illegible] ¶ et
pu q [illegible] [illegible] et adis
[illegible] [illegible] [illegible] et [illegible]
et [illegible] [illegible] et adis
¶ adula diar fructus ut
gutte q et adipe cadit
ut [illegible] pitulis carnibus
¶ [illegible]
¶ ades i de [illegible] et i epta
[illegible] et [illegible] ut [illegible]
[illegible] [illegible] [illegible]

Caduer dicitur a cadendo co
q; morte cadat et ethi
mology a quo dicitur data
quibus
Cadax ad dicitur a quibus quasi
cadit et quia per quem dicuntur
ut de filio dili non potest adulari
Cadabulum a ym q arbori ca
dit ut q filius cadetur
Caducus a ym q frugi ca
dit ym dicitur morbus caducus et
per quem morbus facit homines cadere
Caduca a ym dicitur q cadit
a filio a morte ymo q a
morte dicitur caducatur
Caduator ops dicitur a quibus
fratres pacem ut legati pacis
Caduca e dicitur signum et quod
a vitis pro et a vice caduca
u ij a ad ipsum et hym a quibus
dicitur a signum mancipium et quod fratres
habent concordia
Caduciser id est caduator
sive mundi pacis
Caducum quod a calicis humidum
habito cadit
Cadabulum quod a arbori cadit
sed dicitur id est quod fructum cadit
Caduciferi mundi pacis
sed dicitur tunc directi ut dicitur
Cayn e hym non vivit sine
fructu ad dicitur id est fructus
quod et a festa landa ut pas
sio
Cynam mel festa principium lucis
ad ut negotiator homo
Cayphas a festigia rapax ut
venator ad se dicitur
Calepsis mel fera cor ut carna
lis
Caldei feroces ut crudelitates
ut quasi demones a festa

Calo bos est ut vocat ut
lignum quod et calo signum
bovis magis hinc calo de
may est quod calo vocat fit
a calendario sive est quod
calo lignum dicitur cultatio
et calo dicitur portator lignorum
ut vulgus rusticus et tu de
dia est calo arbor m
Calo de mon dicitur a calo a bovis
et de mon sacer qui bovis sacer
est dicitur ut angelus
Calamus e cana ut scapula
segetis et ut quidam calamus
et est hym quasi e cana
sicut vim psal lignum
mea calamus scribe et
hym non et fluvius caprome
dicitur a aromatica vim
calami a calculo crat
ptes nodosi ad modum calami
hospitalis et cana ut sti
pula et gignum a indica
inter modo enodatur filius
fragrat et cum frugit
intrat ptes et fissi lib
et filius fustis resonat et dicitur
a calo ab q et id quod mi pomo
q mi potest mi causa pungit
mi ut papiro est calamus
et scapula dicitur a calco et q
nisert sufficiat quod laurit et
calicis et fit hoc calo
calamus e no arbor
est calamus a cane de ut fiat de
et tu dicitur a cane de ut fiat de
voces et ut papiro et
quod dat bibo a vel volunt
et ysidorus a ethymologiis
est calamus est e nisi duos
passus a decem pedes
Calamitas dicitur a deficiens felicitas
ut mistica q cuncta
et bovis et a calamus a ca
nit quia a amis et et vacua
ad mistar calami et or
ad dicit q calamitas est

[illegible]

Calamita et rana [illegible] in calamo pleno habet guttas et dicitur a calamo mi et mitos gutta quia habet et guttis et paludibus quia in polomita [illegible] et cultu nec testatur calamita sed mitos gutta sanat hinc dicitur polomita et calamita et quod lapis habet [illegible] et quia habet [illegible] et [illegible] et [illegible] et

quarta calcamus ut est duc
acti manum et labor pro
mes sit dicit Dua autem lardi
pede et sibart sit callosus
i multos callos i magis et
pedibus hus sit laboris sed ru
tici et callis sunt et via stu
semita et ita dicit duc acti ma
nus callus callis via et ita duc
collem mons et caulem dicit esse
vuttem et est clus sit caulis
sitat adtia caulis Quere
callus est pecoris semita callis
Calatro ut fin liquos calat
i rusticus eo quod duce calat
Calatus i de abulatorium
Caldellus i serbium
Caldariolum diminutum a caldario
Calbalcalia id
Caligo nida ductus i tenebrosus
ut obscuritas et vapor te
nebrosus quod vulgo appellat
alle vapor nis quidem ad nubes
ut ad pluviam dicit Lucanus et
et pyca manus nis et ram sit ca
liginosus i plena obscuritate
Calculus et equus ad pluia quod
et id quod vis ut et lis bonum cal
culus i bona vocis sit et id quod
nus vis si quis cernunt i cal
cula et quod et scie num et dicit
ternat i calculus sit et id quod sua
vis vis i sterilis nis quod dat cal
culum i absente sit et carbo vis
m ysaya et volant admic vis
de seraphim et i magnum cal
culum dicit glosa et lap
ignaus ut carbuculus quod sit
flamma calcis ignis dicit sit
calculus dicit prima pes pos dicit
quod calculus dicit sit eo quia pes
dicuntur Cinis dicit pumex cene
vite vis i apocalipsi vincenti
dabo manna absconditum et cal
culum candidum i pimen
tum et lapis pugni i rimulus
duro et rotundo sed denus
eo quod sit molestus pusillus
et calculus sit calculus poi
quod lapide i vesica quod dat tes
i fimitem sit calculosus
quod patitur tes et fimitem et
calculus est poi quod fino ut
i plicum vidi calculum mi
litatem sit et id quod glacies
Calcator i vinator
Calculator id et vocat avis
calculus ipsum et dicit
calculus et ipsum vel cal
culus cum lapide quod dicitur
ipsum sorte
Calcon gra et fol lice
Calcotrypa gre est garnellum de
Calcitum et purga cum
Calamistra i sed cum sicu
ad silicem calcem sed et
sol calesice et sit ora ita
capillos pum tillos ipsum
sit calamistri et dicuntur arti
calamistro
Calipeta et gre mitre
Calandus dicit mitra i pecialis
ut gaid et capit i volat
Califrus dicit i duo capita
pelosta ipsum cado rem
habens et sylbis filosud
Calcopera dicit crex pelecus
quod sup pum i lute et de fesa
capit est ipsum yudi
Calibs et id est gre dicit ferrum
Calpar gre id metalis vasis
Caluynia et falsum crimen i fuca
vis dicit i iure isti dicit iu
ud de caluynia vis qui ad
iurat et arduat se licet nisi ad
iuratur sed iudici sit caluynia
et sla gravis sit caluynia
i sli crimen accusator

a caluitie .i. de capitio dicit
Calcedonius et lapis pretiosus
sed dicit glosa sic apocalipsi
calcis nalon quod et quod
cras pallea ad se trahit
ut pa. i. nalibus
Calcus ut calcalchias et
vetus dicit sed solam
Calcea .i. decolor
Calpes sit gallie militis
Caliope musa facundus bonus poeta
Caliper .i. vestitor fidei
Caldria et q insula calabar
Calaber malacia
Caledonia regio
Caladius et q dicunt sit pa
pricam q i deutronomio
moysi sicut non maducat
et fodit papiam q visio dicit
dicit q tota sit alba et
nullus pte nisi ra quod et
ut dicit physicis si actol ab
i fino cuerit maturus
et i fimo si aut i tuctor
vinet q i louitaci i ita
caladius q et id est si qd
dubitat de ortho grama
id nuit i spirit papiam
Caliceftis et locus sit bal
nea calida artificialia
Calmo et pisces
Caluaria et locus q dicitur
di galgata sicut caluaria
et supercilia ab et concha ut
pecus ob caput lucani fig
ciliis eminet pannis ou
dicit q caluaria ab ossibus
calvus dicit et de superciliis
i et loco capitis dicunt
plebat de cruce
Caluicium et dissipatio a calvo
q et dissipo mec atque q
amicus lugentes et lacerat
et et fuerit capillos
i abcidi pte capitis
Calug calvus sit id est sit cerc
imbig i frontis capitis vbi et
bed qsi coma sit caluiacus
i fuerit enim
Calumeum di gula
Calastra di gig mitre
Caliga et tegimen cruris vel caliga
et carca id est sut carc
caliga quae cibia gestat a
mata sit caliga di quasi
ligata calore car pedis ut di
quasi calcea ligata id q caliga
calabig i pede sit caligatus
i caligis i dicit
Caligula .i. pua caliga
Caligata .i. liga
Caligule q gaseg duch
Calor ore et calidatis humoris
et calidum igni et soli lig
plus sit est q uor mar
cardi ignis et calor humoris
sit calidaiac et aspaics i libri
Calidus et dicit .i. asperitas pu di
ut pellicis et di a vii calice
i dicit id calidus et sum et
id q feruidus et di a nec calor
Calor domus regalis di pu
feruorem i lignorum et
madatur pte et regulis alig
domus vinum nobilebat ut
dicunt
Calidum aloe balsamum di unguen
q fit de lignis balsamum et
et gaysis
Calatis sit naues q lignaportant
Caligatus miles fortes lignis
Calitor sicut miles
Calor lignis a qd sit et debet blom
Calocer ar et gig flos
Calopedium forma calcei pte cyleyst
Calopes et lignum pes et di a
calo .i. lignum et pes
Calopolinca et forma aereas

Cam i ripa cal
Camesta e i dum bis ste ade
i ducitur et tristis et dicitur a cam
mate qz vi ad calcem q fluit
qz stat e delmo et de lineis
et nat calig et fri aqueo dicit
castle &c
Campestia dicit id q in gmos qq
pudibunda tegebat sed pet
sona et dicit a campestro et
dicit cognomen q tegebat dim
cetes ac q tegebat pudi
bunda
Camelq et ab gb sed qz rea
meri gra q e cum lte q
lis quad cum gelu i dersp
ut qz i cuat dicit hanca
Camelacy dulq et q lect
i cauthomio et e via dro et
e dimitty a camelco pdub
qz sed ay dicit dicit q dulq sed
lq et e ab ut q dub came
lo flui i capite equo color
pedibq bubalo pectis rad
fdo et gmqmc i ethiopia
Camaleon onis ut camalio
onis et ab varij color
oto ut ac tri vnes
Cabuca i baculq potifiatus
Camos nd idoli
Camellq li fumis nauiteq
i fumis i naui
Camella ceb i q ft botiq
bz stima cy botter sthbe
Camena i musa ut ludus
dulce sonab
Campductor i pugil
Capolq ut capulq id fit sed
hitrc i cayo
Cappolq e id
Camq e ge cast fri q
cabalii gnecti solent cf
camq dicit aqueus q liga
cams ut equq et fri ab
dicit asamq et e id
Camu ut dicit ysidorq et pti
sne
Cancri gre e cum lat
in camacq ut cameq i cuq
fri cf camcratq i cuatq
Cameaq a i pedistel ut a
Camera e qmod sudit
cf ca q cubile fit q gmo
do stali i domo vbi qf
nat clinodia et ac cel
Campstri i trabisita sed mu
mulacq
Compstr dicit q stat i capo
Cappana e ab q vmca seu
ps ytalie sed capanya
nos gtile
Caminq e fornax flamas
mse gtinet a cma gra
q e i cedrio lte
Capana dicit ce q dq mstio
creu ut fdreu q appdicit
ipib cayo ut tribq sm ca
panista vi sb capanista
si no vis ce poplistasti
capanle et e tri altaqz
etaqz vbi capane sy
sedicit
Canagalie i i vico gelile
sc dicto et i ipi cadidaut
Cataqua
Cananeq mstri amator et
e eq ad sq ad sacdotes
et ad ytlq vi cananei
vocabit mulier sacdotis
i legit qf cananeq dicit
passtre ut comitatq
Canacam mstri negociator
ut ysidis
Catyti ht illa ligna cua
q tota cagen ay rote q stituit
in q gradii sut fixi q
vna pte et e pte alea

in medicina dicitur
et tunc est [illegible]
Cathedra dicitur episcopalis metrus
de cetimus i voce et rupes
vel quia liber salomonis
et epistolae dicitur cathedra
hinc canor [illegible]
et cathedra sed modulatio
voci sed canori a vino i suavis
vel dulcis sonori
Catilena et cathedra sed cantus
dulcis
Cathedra sunt pistulae musicae
et cadetes
Cauda quae graulbe sunt ca
riaes et dicitur alludo tunica
grata et malis hominibus
Cantabra vinis et carra
mortuos ledit
Cacella pro et firma et capli
vel cacella capli pro et
firma dicitur et sed cacellus
dicitur magnum fenum quad
drato i muro vel cacella
minus antis dicitur et quadra
tum nunc sunt solite sunt
in dificare colube sed dicitur
et appodiatus ita ecclesia
[illegible] dicitur et
senescalcia dicitur ut [illegible]
et [illegible] ut [illegible] dicitur alg
pallacii i et [illegible] pugnacula
i pancres quae claudunt thoros
sed et dici [illegible] sed [illegible]
[illegible] et i et spicae i et salacis
et layas
Canis et morbus i degravili
ut i mile et magna et
et non aut pisces sed et
sunt celeste
Canon i tegula ut regula
Canonici dicitur a canno i regula
et ab [illegible] quia costos
regit et [illegible] sunt ordine
suae

Cana i arundo sunt carta
ut calamus [illegible] rete sed can
nosa loca ubi multae canae sunt
Canetum locus ubi sunt canae
Cateius i caballus castratus ut
equus equus
Cataracta i vas vinarium et dicitur
a cado quia ad partem fundi fat
sunt ut et cataracta
Canalis et fistula quae duat
aquas et dicitur a canna quia
[illegible] canae et rynne
Cadaver non [illegible] vel sed
dicitur a christus regina et hic pu
et a quia [illegible] regis ubi [illegible]
dicta cadaver sicut [illegible]
regis et [illegible] non [illegible] dicitur
et [illegible] ab aquo i aferis
Canestra dicitur spiritula ut [illegible]
de foliis palmae [illegible]
sed panes portant [illegible]
Cambs et nos [illegible] lac lus
sed camista [illegible] fenum canu
sed admaly la dimery sed
cambs et pisces mainy [illegible]
flegm caput cambs [illegible] et
sed et celo et dicitur a cinos [illegible]
et cambs lac sed caming
a vino et cambs [illegible] et
et hetacy ut ibi notice sunt
panes filios et dat canibus
sed [illegible] et [illegible] ut ibi quae
ne [illegible] sed canes mor
tuus sed et dicitur et appastata et
ibi sed canes ad formicu i di
ulte sed dicitur [illegible] in nuis pu
ty i tacellis vel audius
dapnose facto ad [illegible] et
sepe canes sed caniculae
vel caniculae dicitur dies
i [illegible] stella quae dicitur can
aula regnat a [illegible] sed
syros dicitur et i me celi situata

et du pol ad ea vonet aste
pedo tue calor eq duplicat
Canca et bruis lecty
Candelabrum dicitur instrumentum sup
quod poni candela ut luceat
Candela gallice et latine cerum
Candidus i. splendidus sicut cador ors
et dicitur a cadeo i. albeo. ut o
albedine splendor candulus
adjectivum candidus
Candidulus adhuc magis candidus
candidatus i. de albatus candidatus
et fiat candida coia cy blyschwyt
Candidatus cy bleychwyt
Candibulum instrumentum bray candi
Canopeum et rete subtilissimum
quod capiunt pulices et muscas
ea lectorum et mucum et maxime
nobilium sed nunc super quam altaria
et in feriis latum et in summo cau
tum et vocat a canapo apudo
gypto ubi primo inventum fuit
Canapeum ut canapum quamvis
in egipto sit canopeum arum et
canopeum arum ut sit omnis de
tali edera sit canopum et non canum
summus
Canapis i. cirda de tali herbat
hum herbatum dicitur canabul et b
Candros sunt vasa fictilia
Candenes i. gladiatores
Cadra i. pannus qui est longa
Candis ut cadus vestis dicitur
Catabrum dicitur abus camus et dicitur
catabrum a cane et tenco tenes
id est tenes canes in vita
Et catabrum et omnis sepulcri et
deferatur et corrodes corpora mor
tuorum
Calcos neutrum genus medicus dicitur apiso
tenebre in mense ut lydia dumpo
ut pri sol nia in quia ea am
dapsi eq et dicitur latitudo
ut et aqui sicle vel
calcos et quartus ut aqui sicle
omnis dol in primo diali nia
in qua ova cat aqui sicle et
mixta et a qua ova sunt
formata sit poi quod
vy calcos in fimo aqui sicle
pin aqu / adjectivum
Camus i. vinum et tenca
Caply vnicea lra dicitur et dicitur
Capharnaum dicitur vas quod
medicis applicatur et est a tina
ut et fiat dilucus et ut et
ma fimum capharnaum
et pulc vella dicitur
Capitulum mit tegit caput
Capellum id
Capsa asta sepulcrum et dicitur
a capio capis et capit nos
mus / capit
Capiam dicitur a capio et ce quartus
Captulus i. a captulum capiam
Capta vasi vocat a vo capio
et ce id est capacitas sin cap
ta a um pter sin captum
tab i. deteco
Capedo omnis dicitur sudum
et nud ut in fallu ut et
id est capiditas et ecl dicitur
capedo mis. f. et hec
sit capedo ut capiam et pisc
id
Capsidilis dicitur instrumentum bursa
ut crumca
Capsay dicuntur illi in balneis
vestita suscipiunt ad costa
Capicum et est tunica
Capiny et asty capsa
Caper et hircus dicitur a capio
is et facilius capit id est
acutus et carpit desultu
sin cap sud fetu sin capra
et cap pluvia cy reg esse
sin capulum id est pluviae
cy rebock

in capitali et dicuntur quia quasi
quasi sub uno capite et in eodem
capite plene
Capitis fabulis capitis
Caparum et quod alii quidam
pronunciant vel vimaerum
Caprella diminutiva a capra
Capella quia cornua et hinnulli
cum et diminutiva a capra et
hic quia capria
Caproma et .i. coma alia
Capilli dicuntur qui capitis pilus .i.
coma dicitur ut capillatus in ca
pillosus .i. capillis plenus
Capillatura capillicium capillam
tu cum id est quasi sint .i. ma
nata capillorum ut dicunt .i. cc sissi
tudo dicitur capilla .i. cum capitis
Capsula equus qui fert capsam
Captacula vel dicitur capitis
diminutio in iure quod dicitur
mutatio status ad quem de libero
fit homo capitalis et capitis
calupnatus
Capitulum et diminutiva a caput
id est primum distinctum ut per
totum librum viii primum capitulum
hic libri distinctum primum ad hanc
rationem solet legi in capitulis
in capitulis .i. ad caput primum
et id est primus primum capitulum
et dicitur caput calulae
Captabundus .i. docta puella
Capitale et secta a de capite
et gladio
Capitalium et aquam de calido
stare in capitalium .i. locum
quem et dicitur hinc aquam calidam
.i.
Capitum et arbor quod est composita
in ceto
Capacium .i. laqueum ut dolium
Capucium et vestis tegens totum
caput
Carnifex dicitur a carne
Caput et est unum et id quod
carnum et metus primum quod
id est a capio quia ab illo
et organa in micant arripiunt atque
et eo dicitur a quidam quia id est
primum ut in capite libri sed et
deinde quia id est finem ut ex aliquo
id lectum sicut arpit id est quod
id est alibi dicitur id est lapides sic
dicuntur in capite omnium platearum
id est primum id est mala suggestio vel
genus et ipsa gerit arpit quod
est id est id est vir et caput
vocant sic id est primum id est quia ipse
et primus in toto mundo id est
id est id est vir quibus et caput
dicuntur id est primum id est digitus et
finitum et arpit diuinum et dicitur
finitum et arpit diuinum
Carpis et herba calida nec libidinem
excitat ut et herba quae a viris nimium
insertus actu stuit gnatus et
hinc genitum in hic et nec herbe
quadamenti et libidinem sperti id
vim in ecclesiasticis dicitur dissipabit
carpis cum et seruit libidinem
Carpere et est id est fructum et id est
lentiscus in cuncta nasta mlcus id est
fructus et aliquibus id suspicit in
quibus in semine fructus rodit seu
rodunt carpere et qua ut id est
et herba quae vis remittit
Carpiscum herba id
Carpa genus et mensa decem libra
id est
Carpiculum est vasis diminutiva a
carpio
Carpis et id est quod vas purificat
Carpusa amus id est
Carpus est et ambo quod sunt
fabrica arpit pede
Carpulum .i. manubrium gladii
nodi et pelta vel id est carpulum id est
corpus gladii qui licet

Capulare .i. morte deficere
Capsica herba sparsatim est
Capcata ribes et mequalis
Capo galli castri est cappunc
Capitis et capiens hispidus aqua
et ipse vas aq et est liqua
mine est et cap est pte caput
et pte est halfter
Capitis est vas quod ad porta
frumenta est brette an molde
Capa et vestis ciuitas capt tarr
ut pm caput pm capula dimin
pm capata .i. capa i dutr
Carnaym dimitas a q abram
di et di quasi ciuitas quatuor
co qui ibi sit et sepulti sci adam
abraham ysaac et iacob
Caratiarim di ciuitas siluarum
Caradse .i. ciuitas hirsut qui i ca
pitat hirsuta
Caratabal et ciuitas ymagnata
Cartago et ipsum qui ciuit
Carex id est herba id est gra
mine manu i sandes et hirpa
pram et herba aurissa et sud
et vtq pte sci carectu locus
vbi carices crescunt
Carica ce est fructus vicium ut
polmata
Carnem et ob duas capitis sci
domus albi sed quasi 3 cellule
sci ymagratia vnius et unc
bra mcgratia pa capt to
mda iudicat vlna tenet
Carnale .i. pignus
Carnalitas .i. pignus
Carrator carmen lacedator
ut di carmator hirs ast et
Carnistina .i. macellu
Carnarium locus vbi ossa mortuorum
reponunt ut et locus vbi carnes
vendunt
Carbulus et spurta scintillas
ut pum vas et solis hire
vnidematores i aqlis loc

Cartulaq linea pater
ut partis
Cartaq ut qd est marbor
Carcula pua carta
Carpobalsamum di a carpo
i capio et vnguentu pressu
de arbore hic balsami et hu
ius fons
Carpasus et color sicut auro
ut et color vidit carpasus
Carpasus aliae .i. aurum ac
loci ita et pa i libro
esdre
Carpetum et id genus vehiculi
sicut et sedet milites et regis
primo et solis hire i postes
tes et hastula
Carpentaq et carpenta id sci
artifex i stead lignum
Carpeta est stragula
Carpellus id est mysterium primum
ad sella
Carpinus et arbor q
Carrum carrus id sci genus ve
hiculi est bar rotarum
Carroca id
Carriaculum vehiculum altissimum
Character hirs papia et gre
no et di ymago lat vultus
notus effigies forma signa
sit character et lra forma
ut siluus et note pecudum
i vnde et ca notar et
dicitur aq forme ut et sir
et sci sci florenum ut denar
Caring vmis qd est made
Carybdis et periculum i mari
et di qui carinat .i. nauis ab
deo .i. abstrahes
Carubalia sit nodi i rota i
tinus q mouet fusum in
incendum
Carpara et funis ad et nauis
et
Carinum et vel aqua nauis

ut media pes et dicitur a credo
quia est et aquas
Carnes .i. medulla et que
lignosa
Carambus est genus vasis quod
dicitur caudatum vel libum
ut pleyted crudo corio et
quidam et navis pleyta
et crudo corio
Carabus est illud quod me
manus poni
Caragmata .i. fissures ut
hic dicunt
Cardiculus est caulis quasi
cor stomachi
Cartesia ut cartesium est spu
mitas maris quae arbori quae
stat in medio navis ut et
velum navis sed cartesium
dicitur vas ut puteus fluvius
sacrum et vasa cor
pi pro et dicitur a cartis quia
gra et thesis poico
Carbasus dicitur velum navis et
qui carent base .i. fundato
et .i. pte medie ut ponis
ut quia ibi non ponunt et est
celum ut pro decimali
Cerosus .i. putidus
Carista vestis lana vel cotum
vel olle
Cariophylus est negelkyn bum
Carofolum fructus est
Caraspus est plora magister
Cartilago est mollicia et te
nera dicuntur et .i. pili ut
et molliacies ossium et mollior
est et dicitur carne
Carmen est et que dicunt de
sanctitate sed quia
vetulas quae carmen sit pu
con et ad .i. sonus
Carg a vnde .i. dicitur
Carisma dicitur a carcon ut
est sed sic et gratiae
et carisma est gra grat
data ut domi
Carismata .i. sti .i. sancta dona
Carmelus est quod mons vbi elias
est sed est carmelita monachus
alba vestis induti
Carde herba quae sed gerte bumel
vnde du carde carni nidi sed
febre remanet
Cardiacus est dicitur cor lac sed
cardiacus a vno quod patitur in me
cordis quia dicitur cardia ut cardi
acta sed pulsus cordis quia ad nos
dicitur sumptus qui habent sanum
sed ut cardiacus dicitur qui habet
cor cordis
Carista est stamen ut plaga ut
acrosis cena ut et bissalis
species rei
Carena qui carent abas dicitur et
dicitur qui carent pena sed modul
et a septe annis
Caremu .i. musteum et feruti
fere carent
Carbo omne dicitur a carbo quia caut
flamma et qui accesit et dicitur pyna
Cardus est caud et fry papum et
ysidorus et dicit quod sit genus
arbesum herbe spinosa quae
maior et bulo est nam mordax
et austera et et ideo est suavis
cuiat fluvium minus que carcos
sed cardetum locus vbi et herba
crescit
Carro mus et grecus hostis sed
id est hostem volum et pro
et ferum me est volum janua
dicitur et sunt tres celi sed
tertius et medius quia in ipse
volum celum vnde cardines celi
dicuntur et mitte apostolos et per eos
celum ytis sed cardinales vel
dicuntur a quatuor partibus mundi
flatus Cardinales et dicuntur
missi pape et mittuntur quidam a
papa .i. ad gentes et tue

dicad² legati ad vo rome qsl
tue dicad² cardinales ꝓ
cardo qoi² & op'tunitē vni
& vbiale e rem esse mcayde
dep .i. apertum & cardo
omo & herba colones nscua
cy dispel fol & ch q oigo
radio ut serpo Cardmalq
.i. p'mali
Caritas rādre mfra vbi hēa
Carbiculq gēma carbomiar
dri silis
Caradrioy ut caradriq caus
Carissigua bylogo
Carpograncii & hetui & me
gat & surrectrēq voi
Caropus .i. carmo vesio & esse
calor vrine
Cardamq herba q salterst
Carcer dicit arcarao dicit
Carcer claudere rdo .i. carcabq
q quadgos & .i. mūo pli e
Carfabulu
Casseu dicit mcpis de cab dice
Cassis .i. operti rei cuety & est
pla² vni llaes & cuety &
Cassbula e de fi dicaulq
nalue .
Casti a e cardo dicit qi ato
cardo & e domq pauper
est ec capsula .i. p ua casa
sed capsula dicit q gaco ma
mi polo & est e vesse sed do
stulis
Cassis id est q ut cassida
e galea & dicit qi caput tegit
Cassis hnc cassis .i. sto
e rete forcad sq ad q aues
arpunt ut e & tela aranei
q ecl cassa dicit & poi ecl ꝓ
rete forcad
Cassus a vnus .i. amb vanq
ut vacuq
Cassidulq frustraq vacuq
Cassiaq .i. rdiaq
Cassula e ferru ad q lupi
vlnerat² qre cy Walt angel
Cassidile e pera auaup
i mo' rdiculi fea in qua
ponit aues capta & de noie
dicit gradq cassidile est e
fiedq .i. & dicit cassidile
hinc cassidilus & .i. arbga
aqb bellus & no corrupt
hic est .i. octaus tabici
vemt & tulit de cassidili
suo pte de geaco & cauer
thobie videt q cassidile
ipi pentiaq & ducta tnet
nctē te qpulpis patifragim
post .a. liaz vel .j. dicabut
pictus dicit ut hic nie
dyacma & fit cassiduli
ut melig e ut dicamq cassi
duli li & vi² q q ponit ad
liaz errat & tuc assiduli cit
q ts ab hoc noie cassidulq dicit
aut p'prias cassidulo & q
.i. rdiaulo ut est cassidule
dmitur ab hoc noie cassidulq
ut addbud & q q aqu dicit
cassidi declinates cassilis
cassidi q ybat & valuit aspa
ri end q ch declinatibus
repugnat sed dicit² hec
cassilis id q nō e tuc ry ce
& mudq .i. facit ablem
Casnormia musca venetica
Casona aeris qua mlo salpt
caput cy mpa nysiliam
Castrinoci .i. castricas .
Castinergua .i. gula fidalcus
& dicit q castrem mergens
est dicit a castor .i. deq & mer
gens vdo q dicit vdo
Castor fiunt vnq de filiis jouis
& pollux fiunt fi eiq & qb
atiq jurtidat est est qdq

Castoreum est cybeuer

Castoria est medicamentum est testiculi castoris

Castoralis quasi ipsum castrat

Castratio dicitur quia fit in de
ordine et spiritus de natura
neque libidinem operatur et
dicitur quia caste natus non potest
quia dicit a spadone et eunucho
et spado dicitur quasi volens castus
abscisio et dicitur a spata .i. gladius
quia castratio fit per castratum fit
in secreto quia eunuchus et quasi
spado non est filius de quo est et
mos fuit et est quia est a venus
et abstinet et dicitur ab eu .i. bonum
et de filio dicit augustinus bei
est quod non castratur nec tamen
est valetudo quia eunuchi dicuntur
fuerit ante regis ut regime
quia quinctuite castratur est
eunuchus quasi castratus

Castus dicitur a castro ad quod sed illi qui
sunt casti non quia operantur luxu
uriam sed ecclesiae quia sunt casti

Castrametatio est pro certo vnadato
ut ordo et .i. vt ad ipsum id est
quod dicit ponit ut metatur castra
vnde legitur castrametatio sunt
filii israel in meta posuerunt
castra et castra et sunt quasi quasi hospi
tia

Castania est purgatio a quibus metalli

Castania est quarbor ut fructus eius

Cassia arbor quia est eius flos apes
nutrit

Cassia est herbas aromatica quae
aperit et ab ipsius quia
vapores et vbique fumus
et orbeat sibi et dicit caste
est flos olentes seu odoriferus
vel vnguentum quia est ut cassia
et arbor odorifera ferens
folia

Cata quae nuncupatur ut de ut ab
ipsis multa venit

Catholicus dicitur qui vult credere
a cata .i. vult dicitur catho
lica fides qui vult fidem

Cathaldensis dicitur ordo ut mua
ut bibus et ordinatus fumo
fuit de aqua re

Cathalopus .i. et fro

Catharacta est via est et tranca
quae ad est tra distrit
vnde et insula eius et ad ad
cataracte nubes ut dicitur
ut meatus pluviae quia in
hystoriis est et pro cataracte
celi et .i. fenestre aperte sunt
sicut nubes et cataracte quae
est meatus fluvii quia et vocat
molendini diuidit cataracte
et est obstacula aquis quae moli
tores quae vocat schuzebret
hic cataracta et pluviator re
lectio doctrine quae et psalta
et vocat trahere cataracta quia
tuas tuas

Cathaclismus .i. diluvium a cathas
.i. vlde et clima tis quia et pro
qua mundi et genus fluit
et et pro mundi et pro
et mismo

Cathamanc .i. unguentum quia
i. diluculo ut .i. pro mane

Cathaplecto id est ipsum ut
fuit ad tristia ad et obmut
gero ut calestia pro
et sic dicit a cathas .i. unguentum et plecto
ut quia est et tota ripa et
quia pro se punitur

Cathaphasta id est ut

Cathaplasma ut cathaplas
mgo di. et emplastrum q. pe
mp volnq. ad mitigandu dolorez
tumoz. ut tumor et mente inflata
et dr. ab emplastro q. em
plastrum pri. sq. s. volnq. et ca
taplasma mp. volnq.
Cathedra et sedia de sp.
sa mendacio sq. a tenet
factor no venisse spm sq.
Cathamathecon di. a cathe
q. e mp. et sub sub mp.
mathen ut s. mathen
Cathabulum et spu tu pug
nan. et di. a cathe. vade
et pulso q. valet pellit mor
te ut di. sagitta hamata
libro q. a cathe. pulsq. et
a cathe. e. fluvij et bulire
sagitta q. sequez fat flue
re q. scala et
Cathadriaste
Cathaadriaste sz. et aristum
ut mp.
Cathagoria a cata. de et
goros dicta q. dicto.
pdica. pti de sto
Cathiaclis e. ab vsto s. mons
acuta q. et ab et triste
vsto
Cathadupla e. fluvij ut
dipo fluvij. duo et pluz
ad male dinatos
Cathabula et spu tu ad
q. de sublimio sacr.
Cathabulum di. locq. vbi
costo debia. alia monas
terio de putata
Cathatubia locq. sepulc
Cathasta e. caulis ut sca
la. equa tiga. pmi di.
Cathemq. et flagella de
vsq. fetq.

Cathaerij et fluvij reumat
tocdet a cerebro usq. ad
nares pri cathaerri q.
sedia q. a side fluctus
Cathedra et sedes pontifi
ut doctor
Cathis et locq. doctrinalis q.
doctrina Cathariscus
Cathariscus id
Cathecasmenq. e. structu
Cathecumenq. adulatq. ut
structq. nil pter. et ille
q. fidei doctrina audit et
baptisma adhuc non accep
Cathesia mebr. laudes
prio. /sc. sagitte
Cathecesia q. theatra ut
Cathalepsis et structura q. fluc
Cathalepsia di. lepo et
dinoto pulsq. ad vesano
rum et ssb epilepsie cu et
pede ut. i. de nidoro a
capite. i. noto pri. cathar
lucu. i. lacua a qua s. ca
thalepsq. et fluo ut mutus
vbi nella suspendat sq.
pcathalepsia et mutus si
suspendat aqua pluz
Cathinu et nas vnum. ad
vna fenestra
Cathillamus cq. nesciet
qr. cathillo et cathilos q.
ch se sq. gulosq. parasitorum
Catho ut Cathq. et sincapa
et cauteq. di. ducteq. ut pdec
dcl cathe et pmi nu. veri
i. sermonis
Catq. et ut arpiens mupro
pri catulq. dmiteq. et ut
dimissum qr. catulq. pri
et fmelz bestiarum filio
Catulq. et di. i. capt. pugnatq.

Qt catulus domitus canis
et est qui q a canib
Cathetica .i. mericetrix
Caterua .i. turba hom a cate
.i. uiis q. ibi omnes ho vi uiis
Catenatus .i. astrictus et stet
mitis nec
Cauterium et ferrum ad q. i. fimi
rum. adurad. ut et ferru
ad q. dapnat rum. ad sq
nat. ut uiso signo cauca
rium cab
Cautria et foramen i carne
ad. q. ferro fiunt et abo. vocat
a cauma .i. ardor
Cauma q. dr. est q calor
meridiu ut calida pluuia
Cauterium .i. ferro ad usq
Caupo .i. qui dr. vinum
Caupona .i. tabina ut mlo
ipsi caupones
Caupuncula id
Caupulus .i. qua nauib sta
et carco ut hic .i. piscatore
salmonum et ca piscatoris
et domum de ferat et qui
volut tuc ibi cab et por
tat
Caulis mus q herba sic vocat
et dr. a clauditur q. caules
claudt st mst vice
Caula et sepes qua caule
cauda. et cas pri q ouili
vel dic caules oleca sunt
ouilia caule
Cauca et domuncula pastor
et hic domicilu, velucis est
quia sud. et loco pudibrio de
ipsa mlcs
Caulla .i. decepta ut gt ruo
Caullaris et locus qui milicia
ad urn stat et sepsiste it
st frunt

Cauella cag ducti
Caut ut cautes et lapis i aq
a cons nauig mari et incut
et dr. a cauco q. naute dnt
p cauci a cti lapide
Cauerna et strame medra plena
Cauernatus et ferratus ut cauernus .i.
Cauerticula
Cauerpula id est qua cauerna
Cauertus .i. filius prudes
Cautus .i. prudens circuspectus securus .i.
Cautela .i. diligencia
Cauas omb dr. et id. prudent. et ad
debitus ut et sepiu cuiq qb. et dr.
securus de q missus st cauas et
no qiale omn securus
Cautinetis .i. cauicinetalis
Causa dr. signo ut pri
Causidicus qui tractat causas si
iudex ut advocatus sin causidicus
ut causator qi ar usq et acc
si causatus est vergpracher
Causta et qui hanc ad qd si ignis
pucit et lapide tuc .i. medicar
det brutu
Caudat et pri et spacia pcedra
Caub dr. aquis
ignis ados tno
prudes vn cag
lipcus erbis
d rut et cas no
videt vn no
videt dr. illuc q aspet visu
lis, indus qucit ut qit passt
sz cag dr. fuatus lunc q adm
vidit et qt .i. sta, pudi qnub
no videt sz orbis dr. ille q
aer visu et cas .i. sunt lupicis
vco dr. q lpi oclos fluctis q
et lupus dr. et lupus dr. no videt
ut dr. aer ut erbe pri
aeris
Cauacis parvidas

Caula quod gracis fistula et non ly
colos quod caulis dicitur caula
est dicitur una cera
Cauta quod gracis fistule
Cautica quasi cum i eli si studa
Cerapides dicuntur quod attingentes
athenas ad c
Cedros est id est silvis nos jeru
salem est et tuired id est aqua
Cedrus quasi arbor i altus crescens
Cedretum ubi id est arpat sicut cedrina
et dicitur cedri sicut
Cedriola quasi cedrus
Cedar nomen indele mons et regio
sarracenos dicta a cedar filio
ismaheli et i est pter mons de
Cedes ubi a occisio id est pauros et
accedo ubi quasi i fiat morte
Ceda id est adula vel mistrade
Cegro et caub quasi cy gysleyte
Celebs et b dicuntur celeste et blas
vita ducens .. vel arsta id
est arsta sit vita ad vel si mea
lingua mancus id est celestis et ang
vitas sicut dicuntur nos et ad
sicut celatis a vel vim id sicut cele
bres vel vi .. capitis seu vigi
nitis
Celidonia dicitur locus et studio unde qua
ros et frigore et dicitur a celu id
est do quia in celatis id est do
ros et pinnet ad usi quod
sicut celatis quia costus celatis
Cellae et quia domus id est cauca vel
gropes et a celo .. abscondo quia
ab scodus mistre in ipsis sicut
cellulis dimittunt
Celatura i pictura sculptura id
est occultatio sicut sicut celamen et occul
occultatio sicut celatis .. pictis ab
prodicis id est sculpes sicut celator
i sculptor
Celtes ubi mons et mistrum
apud id est sculpes et sicut biblie
Sicut dicitur biblia id est 10 b 14
legit celte sculpta i silice
et quia cum et alia biblie
et figuris i modulis ligni
aere et nulli scribere possunt
pour ubi celte
Celo et id est celo omne .. velos
matus quia scelatur cor et
quia ab manus quasi velo aut
vocat hym yside
Celor i velos pruny
Celendis id est celendis et
lapis id est serpes quem tenemus
et pinny aquatica
Celtes et mistrum sculpere di
Celtici nobilis auctoris
Celum id est celis .. acuta
et a celo .. brachium quia
mors brachias et ducit
Celis dicitur a celo .. abscondo quia
se celis sua tegit et est et ut
quia celis id est celis dicitur a
celo .. sculpo quia celis et sculptus
et ornatus et celis et pia ar
pida hym sui non cenia vayt
sellis sculpta et ornata sicut
celestis quia celis i celis
Celestis dicitur ad et duo poli
.. duae stellae quae sit
figura sicut arcticus et mun
visq meridianale pter et mundi
nobis apparet et vel visq
septentrione et non apparet
Celi poli et quasi camilla i aqua
vocum et mundi et sit duo poli
id est dicuntur esse celi poli quia
arctici et antarctici meridianal
et septentrionalis
Celcuma ubi et clamor id
est ipse nauta qui dicitur
arty messis qui celcat
frugibus sit cibus quinui et
et hym ly et clamor ducit
id est gaudii sicut dicitur vox cantan
tibus et quia gaudium et ca
pit et quia clamat qui

[illegible] calumnia quod [illegible]
[illegible] [illegible] [illegible]
[illegible] [illegible] [illegible]
[illegible] [illegible] [illegible]

Celicy .. celestis [illegible] celice
ad vbiud quat .. celesti
nus [illegible] celicy .. de celo
[illegible] celices tres [illegible] [illegible]
.. celeste vita [illegible] celestes
[illegible] celigena q [illegible] .. de
celo [illegible] ut genita [illegible]
celicola q [illegible] .. celu celes

Celebro et nos [illegible] et di
[illegible] celeste [illegible] et [illegible]
[illegible] de vetu

Celebre .. solleprnis [illegible]
[illegible] festum [illegible] et
[illegible] [illegible] [illegible]
ut vbi celebrata [illegible]
[illegible] et [illegible]

Celebrare .. [illegible]

Celestis celestis [illegible]

Celestis .. celicola

Celido di q [illegible] celi
domachi [illegible] [illegible] [illegible]
[illegible] [illegible] [illegible]
[illegible] [illegible] [illegible]

Celum di illud [illegible]
[illegible] [illegible]

Celeptra [illegible] [illegible] [illegible]
celeptra di [illegible]

Celibatus vel vi ut celibatus
.. [illegible] [illegible] ut castitas

Celima calamus [illegible]

Celsus di illud [illegible] [illegible]
[illegible]

Celsa [illegible] [illegible] [illegible]
celsitudo .. altitudo

Celidonia herba [illegible]

Celedi ut celedi [illegible] celes
[illegible] [illegible] [illegible]
[illegible] [illegible]

Celeti phileti [illegible] [illegible]
et [illegible] [illegible]

[illegible] [illegible] [illegible]
[illegible] [illegible] [illegible]
[illegible] [illegible] [illegible]

sed ista mulier et cena dicitur a cenon
quod est quod fit ipsis diebus in qua
apud veteres solebat vesci iacere
quia et loca erant ambitiosa
Cenaculum dicitur a cenando et loca
apta ad cenandum et dicitur nonnunquam
cenaculum a cenon i umbra
quasi umbraculum sit cena ut
a cenon i quod in quo nonnunquam
recedunt atque cum pluit et
in quo loco vesperabant ut ovidius
quinquiens sunt erat
Cemilar qua cena
Cenatus dicitur propriete nec deficiunt
alicui res a quo equa distat
atque rei causam sit in quibus non
omnes cibos poli poni et sale et
et in mensa planctus a quibus sunt
p pa ebra
Cenodoxium et dicunt pauperes
ut collecta corpus ad quod debuit
sit cenodoxium i cenosacy
ut apostolus cenodoxium et hic
sibi et sit et dicitur a cenos i quod
et quod plus sunt pauperes
Centiac aus sit ptes equatus
in actu dicit quidam sunt actuones
Centurio et principes ut dns hnus
sit et actu milites sunt ut
tribulates
Censeo i estimo et vel a illo
et tempo sin censer ar et dicit
iudex et iudicat de merito et
poe macis erigit sin et sua
iudicia sentitat et pacto sicut
v indicta ptes sua sin census
et et pecunia estimata ut pecu
nia mitata sin sunt et et
denarii et vnc quisque qui equi cum
reddeliat possunt sup capt sua
vel gnosces et sit dicta esse romano
imperio
Centuli dimitti a esp
Centiga i duces
Cerpdi ai cepus debet et reddit
Censtus et consed fuit sin thesaurari

Centu et ouis mia of sit dec
et plus mii et vi decies dec
et et pimitu sin centeni a
vni et tetenaii id et actu
sit annis et denarii sibi
poi et tli mis sit actu et
denarii ni sit sibi et podi
actu libraii et sitiuerit
romani et sit stes denarii
mii sin centesimo no ordiale
sed pnu et sin octuplii
pla i ccacs vni ad et tuplo
et octuplio
Cenu i mulieris
Cenolen a i vel fetor
Cenoleti
Cenosi ad sin plingcena
Cenofactoia et arbusculos et
opant mcens i luto sin
cenofactoii et ad fimo opa
et hm aquis sibi et et
et quid mfra i loco suo
Cenophscopia dicitur festu tabna
culos ad et quid mfra
et sibi et sit et
Cenothafium dicitur sta sepulcra sta
sup tumulu mortuos et dicitur
a cenon i pacu et epitaphios
lapis ut et tumulu cayed
cum te de facto et qui aqui
nolulis pdi et sit moi
cbat a mia adamore abstin
et ad aut rimidum sarnebat
tumulu ad sta sepulcra di
cantes illos qui defuctos
et longo tpe defuerit
Cenopolium i cellarium
Cenopates dicitur a cenon fluvius
et bataon et dicit i et gradicus
sup fluvium et dicitur nec dicitur
cenobulum
Cenosabulum dicitur sabulum ut et
ho cominu capt hnis et et
gen sym nec

Centum fuerit cetes et capitis
q p eo q m equis et bellis
de orebat q d vnu ex
equis q homi pudicabat
vi ethauros asperebat
p esse q mosca p hoc
et p hy exui
Centupedia di serpes multis
pedu
Centrum serpes i fectus
Centra de parte capiti
Cetilis de pudicitia et mato dicta
sic poitq capitibus nocet
Cenoma musica quib
Cepa e f et ut ho se cepe
n q i bele de q legume
sic herbia q vtq sibi esset
et capitis et gra di a capitis capit
in capadi et di albus o
capitis patus
Cepulatu di bradiu fay o
ape et pipe et ab ipsis sibi no
mata ad carnes pnedebes
Cephiri de nomi vti et accipi
tres gre q de acetes hic et
flat in dcite
Cepti .. vesa plat
Cerastes ib .. hic cornutus
sic cornua ipsis silis aricti
et tu tuus mitiu plicq ab
hi pedes
Ceraste .. pistor q admoneare
sat pasta
Ceralia fit domq vli panes
in sindi
Ceruma ab diad sacrifica q fiunt
in ellis pisiq
Cerus qd di cornutus
Cephas gre de capi hic vi
sui petri dicti de cephas
p capi apostolis fuit
Cephang id
Cephama ut cephanica id sq
vena capitis cephama o
di dolor capitis
Cepullo de vomere qui sq cepa
Cepadi .. piscator
Cepres .. planiuctu
Cerq de sacrifico iovis
Cerapliagra de sica questiones
fibe ut pst
Cerinus de pstidor ps capitis
ut colli sed qula de arteria
ut de vena capitis q di
hals ader et ethimologia
q cerebri ira dei pu q st
fibia sq arteriaq .. sepe fit
magnu hnis cerui
Ceruica .. calaphus
Cerucal ut ducali q de pulmiar
et poi fo et cerui cq orebusq
Cerucatq ut cuiasq supliq sic
sub qtumaq diaq hnis
cerula
Ceralaphus de cerui fisq o
cre ut sub de ligno sisq domu
porta
Ceremonie diad diserarcis
sacrifi ut religiosis sacrifica qsi
tuta et cyram lege et sphetis
qq crat sq quos notica
valde mira crat sed mdalia
pudica
Ceremonalia erat mdi sacrifi
sacrifiaq sq mdusecaq alia
de qbq hec lentia qi plm hec
ceremonalia diad de quibq ad
libri nlla ou pe rede ut st
id sceptu no mduari vestis
o lino et lana qtexta et illud
no arabis bouis et asine asso
Ceremonia .. sellepmis q tu
cerib .. noibq putebat vt
di a cerib opidq vbi ellis rtq
pso sui aditi rti hz fm ysidi
ceremonie diad q cerinou
a cereto q cerei publico ob
fiuciq q ellis rtq erat sed
judicis
Cerniq a vn di pnq iciatus
de duo pilari nudq et sq
dolat pte et id q hiulis

Certa - certa securi
Certapa - aqua dulcis a prose
Certamen - litigium
Cerdones - qui operantur cocum et
gerber et dicit a cerdo cerdonis - cordis
et non est qui gerdat
Cerus - id est liga quod cornua
Cerritus - mica et ducta dicit a cere et
aquis - sanguis commixta petra
et quiescit de qua quis plus dat
ap nam quit quod ut in sanguisuga
sed atiq fuentes fiesta pere cerius
fim a petra dicit in cere aliis sunt
id in donari qui cerritus dicit abrasio
vinum - a cerdi quae capitis
Cerus - dea frugum et tuc liq cerius
- gto qui liq aliis - gto tuc - qui
gorb
Cerusa - id est cerus in aqua
Cera - illud qui cremator stipsit
a ly fruit apis et cum pratum
cabele sis cerus - de cera cum
Cerulus a vmy - glaucus admoni
cere ut gele
Cherc - salus sis cherulus et dicit
vexillum - submittere navis quod
diuosta vis vetus flat et dicit cherc
quod - salus et olim totum quod fim
qui - quod sanaute
Certanus dicit tonus - capti
Cerucus id est cerbicus dicit carnis
- finalis fe vorax carnis a
cerus - caro et barus fumus
quod vorat id de vorat haec
carnalis
Cerealis vestale id frumentum dicit
Cerealia id cerealia ovis id in
diade arma pastor id festa
cerius
Ceratus quod arbor
Ceropherarius qui fert cera - lui
Cerarius qui vendit cera
Cerepolium herba quae

Cerulum id corpus dicit quod
herbaid et vnguentis aromatica
Caducula - dicit mysterium purgandi
linum cum hedera
Cerimonia dicit vnus vnguentum
ipsum et cornicum eum et
a cerus quod - cornu lituc
Cerusus arbor quae
Cerusa - id est cruus colour
Cherubim et nsipsum - non
in dele nisi plus nui tum
et fit ex ordo id ordines angelorum
dicit cherubim et nsipsum -
non in dele magnum quod sum
nu et vnus angelus de eli
ordine sit cherub bis fit
quia angelus de illo dicunt
angelus et - in quod et de dia
in sum ri quamvis capud dicit
in ezechiele - non cherub
in dele et id non - cherub ad
ostium sed cherub mit sp
plenum - sue dicit - figura si
mulachrum id quia - a quod tu
tepli - et - in mtepio id
in tabula duos angelos
fige se cherubim et seraphim
quod hebraice appellabat
et sed dicit mysterium tuc quo
sophus dicit ca esse aliqua
volatilia id quae figura
illorum quae a nullo homine sunt
in specta hic dicit moyses
se in sede dei vidisse et ipse
esse figura
Cesar - non dicunt imperator
Cesaries - capillatura sed
omnis et a cedo ces. - sunde
quae vari solet cedere - prisunde
enes id quae enes arma
cesia - sed sapiae
Cesarium id a non auit et a
julio julio nepos quod cesar
sis dictus - id quae est auitas
- honor apari - assuetus
Cesses id id est dicit esse

ad q̃ mulier et hyacinthus effulsa
et de aspectu qui eam pedetim cum
dorso ut eum de se
Cesp annus et ff infusion operac
Cetis et ab vero matri
Cesma et tua caro quam erat
mistrice ollis ut caballi
Cestrum et medele et acquis
vinum
Cetus ... fauces rotundi
Cfrigey a nubilis
Cfuelly caulis et capite ad
aqd de portacar
Cete in de ete eius mu tum
de hebra omnes et mari
arabiby equal vni et genis
eanut dey cete gradia et
sm qsd eny mus sm et cety
eti et etiliu
Cety di pisces magny qui lib
fuit cety qd de gluttuit jona
cy alug tate magy mus fuit
qd ff hyeta qd eant ea i pdo
ut hi jane ad de vet i
sm clamam Cety aut et
de et quety mla do ut
eba vni et sunene cetu possu
bn p pasce in rupa mesa
qz sufficiunt bn mese
Cetri et locy vbi capiunt
ut vedur cete
Cetramentu ... mausie
Cetulenty ... rnouaty
Cetria ut cetama ch sey calma

a laqa de
caliga
a tub mesa
quem ut
aplyus ad
q media pur
rigue i sumo
pedes ut media ut di
vab qd i tabernacule quas
calyo habeba et erat au
reus et fiedeba ad co vi
que sup altare phyastac li
lignu mete

Cfaia cepp et q ebur pt
Cfigedny
Cfoymu
Cfiba ... ch fey vab ad cabos
deferendy aptu ut di or eu
ut structu suque sua
cor q et ad mor cetu ne
disputed
Cfoliba ut cibatu a di mesa
et assedeta di
Cdy ps et di qi od captub
Cfiebes ch mu dcogs sm fidelis
Cfoss plenu cibo
Cfiata st ipse q ad abu sunt
et di mu delicata
Cfibitu arto abaia ch
Cfidus ad media correpta
a rotundite se ea e q vestib
tacosa sursu stola et decorsu
lata st cinsula marina et
a acto ... eauly qz ita vestib
et eaular sed et mpula
qi et mae eaudata
Cfiri ... pruder
Cfoyb et ad qd
Cfobes ch mu correpta et ple
mus stos sy a acto ... eauly qz
vnu dny qui i mu front
mono eauli sy acto sua
vni de qd hi i legeda tibur
ci et susane
Cfoyedes sut sunes per edu
ut de esta vasa yrna subtegz
pedes papiaby cu et hyacinthus
pnut pbis mcaute lrat et di
a sm ... corpe tro ... tro et pd
pdis et abo ps et di qi ipse
dis yns
Cficedny signu sanati vinu
Cficada vnus qd i estate cantab
ey hey in mesey
Cficadapul ... a cantab q plenu
Cficuia e aub q ey stent
Cficet ... et q ey lesumis tangu
Cidart mutia ut pleq potestiat
et pedra cabra p co g ysdeq

drat q adarf cad facdam
t aplis mitra vocat
Cidrig .. calig / adanctis pudicis
Cgamatis
Cigmy .. alor t c amb dra
t arte de q. car mis dulce
dicit vocat vocabi mis dulcat
fingit et suay t c et nc
q ad mortem assi quat tuc
valde dulcat cdat t hysto gu
collid t vocat plerq. Vny dr
hmc a gmy q. cat. ggy amb
Cigmty vox cigni
Cliarcha c pnapis sup mille
t a cale q c mille t archis
pnapis
Cliad c spacu mille anos
Clar c plus 83 sptu t sc
quam ssb adifcd
Cilum dra t qd alpnos
Cilcad c vestitu de pilis cap
pedis
Cilu c ardo pilos sup actis
t a cclo q. cdit .. cegit octy
jn pupilla et augen bray
Cilla c pradio mar seu sorg
in nda q. cdit hic nauis sd
magnis fmd t a collo
pnc q gost t mata aque
Cilos herba qd
Cilud rus lig ul lapis lapis
volub dic ad mos pcit sed
c lig gramicta
Cilundis dr magn vel paulu
Cilundis c qd gcy spectu t dr
q. gilundis a gr .. tra t cdrat
aqua q. pmy i aq t pmy dra
gitat cel c lig my q et trisp
nauis pom aqu pdit vela
ilit c mstu ag dulcis q
tra arata acquat et .. de
Cimatum c herba qd dicit semc
aromatica pallida colo
ffc lamd

Cmitadm c alid car tcplu
tq sepilad mortui t
acme grca q. dulce lac
asteron stalg ul sedis q
ibi c dulcis stalg fit lac
ul dr a cmis t tcs tcr q
ibi corpa mortuos tcnt
tamen ul dr a cmos grce
.. autu lac t acrb tcrq
t dra pastor c aus pdaus
t aqsud c aus metallis
Cima c c pmitis ole dat
arbaris
Cclymca c mcis ul sicis
tq q tn i rei vate nc
Cmeat mstu tu mupcau t
dr a cilco cd c .. mouc q
mouz acrny ut aytyapias
Cmba dr q tuba sci nauis
no pfadi ffampla jn
abula dmitry pai cos
amba t ca ptepnauis q c
aquis vicinor cos q ffcrgs
maubit
Cmbalu c mstu mupcau
pulu
Cimbdm c ornatu ... q
Cmbria c appli seg vas pc
grim mquo pc grim solet
dsclud patu suu dabis vm
aug debita mc pdz t d
cd pc dra ambga ambia
Cminacia sit sac vasa
Cmcp c pug vdmis t vctly
cy Want lus / serimic
Cmes .. letis
Cmoch c bray c clamtq cd
Cmis ul anct c antilla
c ticta t pdt sepe q cl bi
pulud
Cmy fig fm hmcez c arbor
slit lentisco q qd lenti
hicm vocat seg cy tlrcchey bay
Est aud lentisey arbor hmc
cl foliis sucus rassis latis
t manus qsolidat ut dicit

glossa drancilis vltra
annq. et dicit n. et sicq. quai
et diuersis minutis ut est
quoramdam quinquetis et ptim
ad cattu.
¶ mos gre.. cambletur
¶ inaset ut anoseos ut dicit
hysiodus sit musce tales
ut vesui hoiis vio sibi at
tor. et acerbo stimulo lede
et dicit ysidorus quod musce
minutissime et nate quas sep
tuagita i. et plures et anosphe
anomia posuerit.. musca
camina qui anidos et anitos
.. camina qui aniius id est
adinq. anomia et anopes id
est musca camina quae maxime
volant cita canes
¶ mo cephali sed Graecis camina
capita hynte
¶ mo glassa et arbora adrio
ligne camine diuersa et
a anos.. camis et glossa lig
nua
¶ massia quae vrsamos et q
stellas et dra
¶ mamonum et sed odista ut
et herbusula bius sed mne
dicit et todes et gomatos i
media et ethiopia fruticet
bius sed mne dicit et duos
tri cubitos et mussias vgas
et quatimacis et mus cam
no tolior et cum fragis vsle
specie emittit ad i. star
nebule ut pulices
¶ mi cq. sed quis hyramaucis
a flumina et media et dicit
¶ mety dicit lata sona
¶ metor nq. dicit id quod anus ut
cudrat cor. et ut bracca
stupinator et sonq. gemita
li a cogit
¶ metula vat a vna agna et
i. stetud ligadi et sentel
¶ mugulo la lio id la distingue
sunt quos ¶ mugula sunt qui
lus vel sed scamas lio
¶ mediola et sed mes pedet
licme in lampade poi et
poi et plucabulo et crusli
¶ mecus. apollo sol id
¶ mecadiana.. luna
¶ mining dicit collecto apollo
i. vna serieni ut et vetus sanq
sed continuata i. sanq. sed
papias dicit quod continuus sit
et capille de pedes ad aspice
ut et quod continuus.. plusqua
pellis sed continuatq. capillatq
¶ myia qua nos sonus
¶ modila.. rocha ut ad vlcer
¶ mda et quae ffigies ludi
¶ mata et post id musca
¶ mtinabulu psalteri nq. id est ad
pedes pntinabula sunt qui
¶ meus mtq. ta lucty id passe
¶ mel dra.. ceci
¶ mpq. sui quod bi truncos quae aut
sui et truncos et pedes capruos
sed dicit dicit et capruos pedes
¶ mpreta ut apry et sed ut mu
lor mus et et quos insula aut
arbor aromatica huius senu
sed coriadria et sit obra q
et capras pedes
¶ mpr. et id quod veng.. lunqua
sunt papia
¶ mparessus aut apressus et arbor ao
matica et flos et nos odor et
et sambuco sed huius sed
¶ mpsub.. crat et dicit a cis.. cau
et sudor id quod deu quos sudes
¶ mparadis.. principes capi
¶ mparo lugni quos
¶ mplexo ut capro vnus quos
et sparadorum

Cypressus lapis. vide in cancellis
Cypriarchus. princeps apis
Cypresse sue nocine ymagines
Cypro baculus ad capiendum aves
aptus
Cypria apperis lam
Circeste se ludi ubi circumspe
culo potest et cruc
Circanus apud antiquos dicitur
illud quod ad gredo efficit circulus
circanus dicitur caudex qui
obtendit brachia et vmbi
ficum et medio rugum vel
circumferentia ut et rota plaustri
ut et vetus dicit. circumdat
ut apstet ipsorum iuxta et que
vetu hispani gallicam appellat
et a gallica pice afflat et
dicitur a circulo qui stando stat cu
lus deo pedum et quod circu
ly mecum quinque caudex qui
mecum simul non quinque et quia
quod vocat crustis circulati
Circulati dicuntur pueri cudit
metulo
Circulator qui in gredo non lis
mecum ut quinque simul cadent
et pueri pedes et pedes
Circulus et cimus ut carpentarii
Circula dimsi tu fidicu sa
Cibri cy sper gacle
Circucellio et monachi qui ut
ea cellas vagis et spacia
et sed ira monachi vagi
Circuaspo et circumcisio quod
et et corpulus voluptuat sup
fluos et non nocuit de papia
Circumcursatio dicitur ille qui cursat
Circumpedes ut circumpedes
sunt vestes sacerdotales albe
et lineae ut dicunt casalia
quos est dicunt obsequia
ut casalia suos

Circumspectus. prudens
Circuito hoc dicunt pallium ro
tundum et quia aulas vocat
Circumventus. deceptus
Circus et linea circuli quia est dis
tans a centro sunt circuli minores
sunt circulares. a circulis primus
Circulus dicitur locus ubique uenes
qui mecum qui pecunia habet qui
est volunt qui circulus sit elevatus
Cirenea ut cirenenia mecum
et ducta et caudas quod ab
mecum carnepta dicitur habet sunt
cirenenis aus de eis caudis
Cirene ipso libic
Cirrey monstra marina
Cirriton quia et caues lite
Cirrhus. tonsa grandis.
hemy pduarta
Cirrineus et illud quod nature
sup lignum aqua in vase ut
ceteris mercat cy flugter
Cirobalsamus unguentum stym de
frugibus balsami
Cirropus. mitropula et dicitur
ille qui vedit et opus unguentum
Cirosolium dicitur hierusalem
Cirographa et passio sed onfini
tas manum et dicitur a circulo
et manus et ago ab
Cirpadagra a dicitur. sunitas
pedum est autem gra et gregalis
et circulus. manus et ad mas
bq volum est cy hapel
est aro gra dicitur furax et dis
ci quod zb dicto cy gabel
Cirographum a cirus. manus
et gramus signum qui sepor
manualis est et cauca
qui fit ipsa manu debito cy
et ad nos dicitur publicum et
cirographum hy fides et ira
sepia sin sigillo est cirogra
ugl et epistula et remuly
ipsa a minus sed sit

Carogrilla [illegible]

Carogrillus [illegible] papilio mo

Ciramatica [illegible] manualis [illegible] ut [illegible] ut calculator [illegible]

Ciramata [illegible] ciste [illegible] manu [illegible] ordinata [illegible] sancti dinadi

Ciromancia [illegible]

Cironomon [illegible] ad cultellus [illegible] [illegible] ad [illegible] ad cultellus [illegible] manu [illegible] minus [illegible] motus [illegible]

Cirpes [illegible] de [illegible] ut canapo [illegible]

Cirpi [illegible] [illegible] [illegible]

Lithecor. ~ anterior pector
Lithipon dicit gstellis q̃ sig
sibi sterne
Litiara dicit mitra imperialis
q̃ t tyara dicit
Lityma dicit mitula q̃ t approb
Litibus ~ vltq; ut p̃ cent omy
Litoria t q̃ fructus glauci
Litigia herba q̃ ꝓ dicit gebinde
ut plectendi
Liteis ~ ꝓuis
Litor ~ p̃ruidus gnarus
astutus
Litramarinus q̃ postu aqua
t marinus t t locus ut ꝓ
q̃nis dicit mat t t vnadens
t p̃ ꝓ andia locus q̃ pon
ad ab p̃ nota app̃ ꝓ ple q̃
tu aqua
Litrapes p̃t p̃ vasa cop di
ad t q̃ p̃dibus
Litralli t q̃ legunt abide
ad quedes ncut t mal
bicker
Litta dicit ludus q̃ p̃ dicit glauc
ꝓ bricker
Litula dicit pab q̃ ꝓ ꝓ oy
Litus ~ velum p̃ ab ad vnum
~ velocat p̃ aauis q̃ ꝓ
Liuilitas ~ p̃ caulis q̃ p̃ pro
me auis ut t rei publice
ꝓmisses t q̃ acc̃ p̃ libitate
Liuis p̃ t q̃ ~ opidum ut
opidana
Liuilis ad aut ꝓ ꝓ
Liuitas q̃ aum vnitas dicit
Lizarpa mit p̃ q̃ cuspo gladij
ꝓ
Llada dicit cda
alle mionspo
ladet dis
dicit ꝓ flamet
q̃ p̃ t ꝓ sed
litate fructus

ut fructus t q̃ p̃ cave a
p̃ fames ut p̃ papiam
dabes ut p̃ t q̃ dicit p̃ stile a
ut pyon b̃alitas aclamitas
Llamitas ad
Lalumetas ad ꝓ vaturdo
quod q̃ tragu quod t
acc̃ p̃ p̃ stale t dicit clades
q̃ claudes p̃ cludit hoc
mera p̃ dadcula dimidy
Lladestinus dicit aclamy q̃ t
occultus t destinus ~ mitto
q̃ occulte mispu ut p̃ny
Llanus ~ q̃ p̃ny papa t ysi
des t q̃ m vna pte mundi
n̄ p̃ p̃ cu vibula
gra t dicit aclamy ~ occultus
q̃ occultat vestes i p̃ioes
Llangor ꝓ t sony tube q̃
p̃ cu clangdis p̃ tubas t
m q̃ judei bucinabat or
mby p̃ cedimus t ꝓ t p̃ dies
mes septimi q̃ est vocat sol
lepma p̃ neomenia q̃ cay
die liberay erat ysaie ne
ymmolat pecor p̃ sabato
p̃ co vny psalmista buca
nate i neomenia tuba
Llarg a vny ~ p̃ dicit
p̃ p̃ q̃ p̃ t q̃ clarg
p̃ clarg t vtuosq; seu no
bilis q̃ p̃ claritas t t q̃
alle a q̃ p̃ t t q̃
nobilitate q̃ dicit t q̃
colle a q̃ gnd q̃ vnu
sit ~ p̃ p̃ p̃ dicit
Llaps t mitis navis dicit
est vna navis a calory ~
lignum q̃ naves fiunt q̃
diuso lignis p̃ clappa
t fiunt p̃ p̃ tunc q̃ p̃
clappa ~ cum p̃ quod
hoc voca ad bellum ut
t sony tube p̃ clappa q̃
~ tubicay

Transtrum q̃ naui ꝓpt t-
nuis d
Latrynni .i. ꝓpagulum a
dextro & pos. i. taurus
ceos sq de sca barbara
Latus ipse cy spader
Later e ꝓpagulum ut ca
uca vispos
Lateta vmst. ligna lata
capanarij cy tilapper
Laudis q̃ mequat. mecum
Lauses e lyber ꝓlegatus
t e ceteris ut pj ꝓ alos
pj lyc & lyc clausrales & lyc
le .i. ad clausos ꝓmes
Lana e qd barbi fm
lyne cu que q̃ cua & drue
clauia uis & claus clauia
dans e & di .i. adeo .i. clino
q̃ inclina ad q̃ ad pj ꝓ
quib. vt & e .i. atrio ꝓte
fieu & claus e .i. sinistra
ꝓ ad di & di .i. ad dex clau
dedi q̃ ecl e mst. nu clau
dedi pj clauar q̃ claus
geres & claus di .i. adhuc
ib .i. defendo de sd. ou
aqua ne fraga. t e lignum
ut fm cantra ancetens
lignum lignum cy nagel ꝓ
claus e pubnacula naus
p. sbis ꝓpu. pt claus e
ꝓpagulum ut di claustra
bnacula pt di vest qua
pdg hq de cui. mamus poly
portat ut e vest dignu
vij de sca bartholomeo lego
q̃ habuit vestē clauata
vij clauia fiet Clauus q̃ ad
claus dns mgt Clauus
t ꝓpagulum vest vestē q̃
ste d claus
Lauren dnu e mst. nu
sen

Clauicabalum .i. claueta
Clauata a vm .i. di. dig. di. porta
Clauia cella interior
Clauilla .i. clauicula sq pmq / qd
claus ut anterior qd cy verna
Clauica cy bestlyn mer
Claudicatio .i. q claudicat
qd cito claudicat
Clidis di a clavis fce .i. serb
lac q de parte dnu ft
ut di a clavis .i. glacier
q det qd glas in vita
ut di a clos .i. mclus q
clidis di e lynlis t m
dinatis pj clidis q ꝓ dig
mod put. Qd Lud di
ali ꝓnsu nocat atq sta
tuit statuas
Clemes .i. mis. seors pj cle
mes t e pictas de aliq
m gusce dignato vn qusi
dignati misi st cy cla
vd sunus q rei denuad
st
Clematis q alos no qfudi
Cleos fce .i. gla lac
Cleanes .i. gladis
Cleonica
Cleonang .i. sq bronich no
Clearan no amase sei g
t q gla mea
Clepsydra di mst. nu t q
mitti liquor in vasa cy
drechter
Clepsydrame da bnus .i. ducally
cy gappe
Clepsydrata .i. tabula
Clepe .i. fur
Cleros .i. serb ut hes pj
decimas
Celebritas .i. sq dinatis
ditas
Clibanus .i. fornax panis
Clibatis .i. pistatis

Clibanus vel clibanus panis
ubi fit clibatus a passione lis
in vetere

Clicus e fluvius vel flumen quasi
a cleo cleis .i. claudo quia fluvius
debet esse inclinatus ad fluendum
quod duos dicuntur clicuta eius dust
amnis est

Clicuta .i. fluvius

Clicutela id est minor fluvius

Clinis .i. sol

Clima .i. punctum vel regio sed
solet dici quatuor sed clima
ta medi primum sed orientale et
occidentale sed preter hanc et medi
anum vel ca quia desinere bor
dvillus et dicit quia septem sunt
climata ut patet in spera mundi

Climax .i. scala

Clunitus dicitur gladius vel spata

Clunis e color rethoricus
quia et fit dicit vel a scepo dicit

Clupeus mea correpta dicit
unde nus quia non potest de loco surgere
sed palitur et dicitur a clunis
.i. lenis

Clea .i. musa vel augurium dicit

Cleos .i. inclinatio

Clipeus dicitur a clepo quia fit fumus
et e anale vel scutum et est militum
vel dicitur a celo quia celat militem a
sagittis vel dicitur a celo id est
tego quia defendit dominum suum

Clipeatus e armatus

Clipeatus .i. clipeo munitus

Cliperaula id est clipeola sed diminutivum
ad modum clipei

Clister .i. clysteri vel clysteris vel et
e inter tu media quia stercus
fimi in vetere medicinae fac
quia dicitur a clepo et stercus
quia clepat stercus

Cluten gracce e gla lac

Clitella dicitur cella asini vel ma
ula in libro ceci e paddi est
et quia a quo quia minus quam ute .i. clina

Cluniras .i. flexuosus vel flexo
ubi lites

Cluvus e a sedendo modo quia dicitur
a sedendo morte et dicitur a cleo cis
.i. inclino

Cluaca vel cloaca e latrina a
cilat quia secretum ubi celatur vel dicitur
a cleo .i. sordeo quia illic locus
sordet vel si quis mistum
fouca crua a quia malet
in medio sed fimi sed cluaca

Clumis f g et clunes .i. pli
dicuntur pectus cor nascita rinis
a cluo is .i. defendo quia iste
masse armis defendunt ossa
sedentis

Clunabulum spata vel clumis

Clunicula id est crepis quia
sedet a clune

Cluones sed filii regum vel nobiles

Clunaco .i. formico

Clurda e nomen equi Pluvii

Dat quisque
Dacus locus
Ubi omnis
nuc et vere
quici vel
Dalicus .i. mutus

Coagulum gracco lacte id est lac

Coagitata .i. quassa

Coax vivo ranae

Cobar gramen vel gurtubarbe .i.

Cobarma .i. anima

Cocus filius lini mixtus quer
cere id est quercus a quia
quia tinctus sed medium med
rubeum et croceum colores et
gri dicunt corum et nos dicimus
rubeum sed vinicium ut dicit

[illegible]

Cocinus est et fructus cydar
[illegible] ey quedey
Cocinus arbor illius fructus
Cocula .i. cognatus
Coculum vas cenatorium aque
[illegible] ad officium
Cochlear et stilus quod dicitur
ey lepyl
Coculum et vas aqueum apud
[illegible] ad nauem dicitur cymula est
[illegible] minutum
Cochea et cruffleyn [illegible]
[illegible] mulo [illegible] ey blundelstey
[illegible] Dic cochea scalarum et
[illegible] [illegible] limacis
Cochlea abulus vbi cochlea fuit
ey lepyl fude
Cocula ey belle
Cocta gr bocket
Cocula coctu bocherie
Cochidum ey bernstele
Cochyty ut cochitan et fluxi
[illegible] et dicitur accolere lucty
[illegible] nul ni lancta tractare
adulterata
Cochet ut coter et ebyad vn
ezechyhelis [illegible] dicitur [illegible]
[illegible] [illegible] et [illegible] da
[illegible] [illegible] apud nos quo
[illegible] dicitur ebry [illegible]
[illegible] .i. [illegible] dicitur
esse [illegible] i ezechyhelis dicitur
[illegible] ut [illegible] vbi [illegible] adi
[illegible] [illegible]
Cocodrillus et [illegible] ut [illegible]
[illegible] et i aquis et aut

quadrupes et [illegible] ut vngule
[illegible] aquis [illegible] [illegible] de nocte
et in aquis mane aut [illegible] [illegible]
[illegible] fouch ea medra et aqua
[illegible] [illegible] [illegible] ey lint [illegible]
Codex et quidem liber [illegible] [illegible]
[illegible] libros [illegible] ut liber
[illegible] [illegible] [illegible] [illegible]
[illegible] et [illegible]
Codicillus [illegible] lib
Codicillus .i. bibliotheca
Coperatus .i. [illegible] dicitur
a [illegible] [illegible] [illegible] [illegible]
[illegible] [illegible] [illegible] [illegible]
Cocumb .i. [illegible] [illegible] [illegible]
Coctanus .i. [illegible] [illegible]
Coctum [illegible] [illegible] [illegible]
[illegible] et [illegible]
Cocquinus [illegible] [illegible] [illegible]
Cocquilis .i. [illegible]
Cognomina [illegible] et [illegible]
[illegible] et [illegible]
Cocquile [illegible] [illegible] [illegible]
Cogitabilis .i. [illegible]
Cogilla manutenere [illegible]
Cognatus .i. [illegible] [illegible]
Cognomen dicitur nomen ex [illegible]
[illegible] [illegible] [illegible] [illegible]
Cognitus [illegible]
Cognitus [illegible]
Cohors [illegible] [illegible] [illegible]
[illegible] [illegible]
Cohortes .i. [illegible] [illegible] [illegible]
[illegible] [illegible]
Cohus .i. [illegible]
Coytus [illegible] [illegible] [illegible]
[illegible] [illegible]
Cona et [illegible] ut [illegible] [illegible] [illegible]
[illegible] [illegible] [illegible] [illegible]
Colon [illegible] [illegible] [illegible] [illegible]
Colus duos [illegible] [illegible] et [illegible]
[illegible] [illegible] [illegible] [illegible] [illegible]
[illegible] [illegible] [illegible] [illegible]

vel dicitur metrana a morbo pos
et ad sperandi cy rocket
sive colifolium cy rocketyllad
Colo id est sive calica passio morbi
et naturalis metu metrana sive colica
et patitur a matrice
Colipsari dicitur bos equus
Collum et pomellum sive domui
et dicitur a colo .i. ipse qui domui
tra sup panem
Collis et ira aliquando denuata
vel dicitur colle in monte aut
digere vertere
Collobium dicitur vestis sine manica
ut pallium vel signale ut latum
capucium lucolicum et dicitur a collum
et bia .i. via
Columna vestis sacerdotalis sicut et
est manutaculum ut dominus ut
pirum est dicitur bellarium et id est
ad gre pecunie
Collarium cuius colli ut panis qui
collo imponitur sive halsbrud
Collo pedum ligamen quo equus
fit in collo ad currendum cy halsbele
Colonus et ipse hic et hec ut qui
est de una regione in alia ut qui
habitat per vos tempus hic qui ad
vel mos erat ab agris et maxime
romanis tu equos vinebat et
captivos habebat mittebat eos
in villa ad colendum agros et eos
colonos appellabat
Colonia et ipsa cultura est et auctus
et indicatus plenitudo cultorum
ad implet
Collegium dicitur sacra ut ibi tributa col
legium dicunt sive ipse colle ge ad
sit mipa ad legendum stracda
ut et collecta pluvia ad mivia
sive collegium sacrum
Collegium id est quia collega et est di
collegium

Colemata ut colematra dicuntur
quia mixtura olei et olyra pul
gnatis vingebat
Colaphus .i. percussio collum
Colatorium .i. purgatorium et
Colaphesta .i. moneta
Colaos parasita id est lecator
Colludium turpe ludus ubi plus
ludunt
Colitor .i. cenitorium
Coluber serpens et colet umbras
sed coluber est fugax cum et
leone metiacens iste tatione
in loco absunt
Coliby et herba greca magis
frigida virens ut et adductus ut
et locus et quia a qua discrit sed
et ambo et tut dicitur quia colet lubros
quia ibi nisi tles auch coyut
et est solet pari vno tryniste
et capto
Coluviar dicitur a collum et barba
grave et et bathena quia poi
et capitum collo sed et tar
metu misericordia sed et iugum
et in collis bou solet lupi
ut et alle loco in quo colubre
in diffidat
Collyrida et farina quinata
et in oleo frixa ut et quin
panis circulari ut et panis st
anciaus
Colurus et circulus in parva mali
et est duo vnq distinguit et
nopia ad figas salsicia
Cola .i. fel sive calica et et vna
de qua plerique colida
et frica sive colicia id est gressing
Collactaneus et lacte mutus
Collatio ut collacula ut colaculum
aua id est
Colator est vas ad aqua defundi
Collatcalis id est vnus de aute
est vteris de ligno collatcalis et
sed collatcalis sacra quoque id

Collatesis est id
Collatinea .i. ? affinea
Collatucy primosis elatus capite
ova id
Collaci vel collatei .i. affinia
id est balus & colaci pismi
le qe fa
Collibenaa pensis id
Collibista dat. ut trabizita
Collibicis allibicis colubrina
Collibis collibiud est id
Colibity dr. aquis carcelibitate
et pe. et huic pro ao epty bri
libertate caris coliberty a
ce in collibraty qui volute
sui dry liberatur a gubate
est fil. calibri
Collatio et pe quinte quate
et milli pse
Colluso et mte actore et reu
et fraudulere quasi mte
cas latere
Collusor pe. dr. qi stelle qd
a ds ludit
Colyphia et panis qd labor
fius et id. panis azimus
Collilium et medicamen vel qd
sup mptis colat
Columna et stantis clausa
vel alacrabi qi munimen
olli et no et vosi .i. sima
Coliqua suspecta ad estabdis
i. mura
Columella cy dimity
Columelli quatuor sagraco dii
Colima calamus seu spa pia
Colutrum et herba q
Colaphus panis q pyncidiez
dr. laboratibly vel et panis
pyncidiez pistis
Colo quedam colaquedam ch
sq herba amarissima a
frigo et bida frai rotunda
ad mon rotis se dissuadet m
spribus & omor illis q mort
mita
Colatasma et herba q qdr. crispa
Colandis arbor q
Colustis et id qd colastis et qd
ffs lact vel lacqetud m manus
Colosus vel colossus domy sut
ydoli vel ipsy ydoli sq statua
marmora prome erecta lynb
alta nez actio pedu et septem
Colosus qmagro q .i. mc modiz
a dy mortu sta est et qdalid vel
ptue .i. mete
Collypsta .i. vel mulacy vel bi
qta q rdapt collibia vel mu
nusculi
Colar et q ab q vipsu qopt. .i. lina
et a calor q calor ysoms colaci
effiant vel dr. a colo is q colum
colebant in colo aty
Comma
Collu et q pr. cualis q a. nocdr
Comis comity comaty comatu
lus vel comity id sq cualis
ornaty facty lapidus vel .i. vr
bam
Comis dr. cinis cq
Comata et cessia qn aqis cpplicat
du sinaz rerza ac sput paulisper
est psue
Comaty abe mater vel lib. q no
ptmus qssu & et sicias pod
p fit m mu. p nudar vel du
plany no aspect ffs & .i. spirit
ds et ac cq voca. est discrco
Comaty b. mte dictaty vel comacty
Comatacis fst argu. q colustis
Comy calamy id
Comity .i. sterilis
Comiti vel comiti est pacte qsa
bulose gesta domy cpymut in
comedia & de hys .i. qn mista
vbi tragedia

Comedity .. delica
Comiata st placata q mlti comi
tes ut milites stant comes
.. pag Ecc & non dignit
Qn comitatus vb vi .. pactus
Comessor ut comestor .. no
rator
Comedo omis id qn comessuo
superflua & luxuriosa questo
ut quinin & p vn lucrum
sed & vn in sed sua vn
sq comedo q qn qn plus du
sup vn sq comessio ut comesu
qn comessor qn comessura
ut comestura q id e
Cometa & liber & portent
ut & stella ut indicium
pictu q melius patuit vo
.. qmetaq
Cometaq comessaq & qm
ad facens ut accallaq
Cometa factor & cator id
Cometa .. operatio
Cometa tempus di milis supe
dauq ut astros carulis
Comiq mea correpta .. de ape
missq a con .. amy ut de &
matu q de manu missus
Comissu .. pcm ut traditum ut
credtu ca amicitiaq
Comissuq .. quatuq
Comissia .. quatua
Comissua ymago ut effigies
Comasculq fortis vtuosus
Cometa ut cometes ut qd dicunt
e stella pestifera quedatur
.. laudatur ut Ecc adoriteas L
Comba .. tubia
Compaco .. ordinaco
Compastus ager quib ad pis
ad gregem
Compagmale empto vales
organic / vic
Computu vbi mlte queunt

Compto id / mscet
Compulatoi q a di tra sus q
Compulaco di ipa qpsco
Complo & pago male ut
fautor q vni plq fruct q
alci t a con .. com & plica
.. macula & sud .. malo
Qo di a con .. pm & plicapma
cula q pm macula & sud
in bano
Compes id vnculu pedis
Complo q .. quatq ut qpatq
Computalia sesta cercis
Compes t q hz pedu suos
peatem cudi & in sudi q
vt pm compes e mit & sto
ut de sedi pm stu & sto de sacri
Combibicus & fapt ad ad bibt
Commudu di vtile hom & una
sucid ut qsuctu
Compactq .. qractq qpulsus
quatus formatq
Compages ut qpago id pnt
sq quatoq quatuq ut qnctaq
Compeditq di bathonatq ulla
qatq q ad pede ut pedica
astrictq & di a compedio .. cathe no
Compedia qqd bne & vale
pm qpedugus & qpedusteo
hz dispedia q & lapid
in vtile vn de hub sct
vtilibq qpedia dicat de
sto vtilibq dispedia dicat
Cometa de pluribq rbus
vna bedicta vdito ut dru
sad id qmuta ut si aquis
darq rhat ellu q capa & q
& ec comerau di q mera
sq dei & huam & q
Ma ho qcesse deo huam
& deq hm lacrqtq & dimtq
deq cudasudt depedt q
ad dimtq ho vo ascedit
ad huam & qualatq qt
sup choros angelos vn

Conca [illegible] admiralis [illegible]
Conpator q [illegible] ad petit
Conallami sit in vna alla
Conmerator
Conatus cantare labor id
Conalla ... operatq in cantio
... q [illegible] in gaanator q
gaane alloqtur
Conagnatq id vi in gaana
bulu galu galiabulu sua
id in loq galiabs id in galu
Conagnabulu ... di alkaulu
Conalu et qq gaa id et vo
lerau galiat galiat in gala
id et qq cos q tractat
Concaus id claui domq
serra q m a domo claudi
ut canica id loq lecti q clau
di claui id et alla alti
id q ens
Concartu coagulatu id
Conauta mstrtu putor
Conaupste a q gaupsabilitas
drui gaupsa cum sonat
viau put et i adultis gau
psabilitas cum et viau i
pen a put et mpuribus
Concantor q sonat i cataro
in qnty ... caty id fregit
pancau ... cataau
Concauis ad a auis
Conaonutz id gaupdulq ...
clangor grialis id clamor
Conaupdulq id gaupdulus
dgtulu aupdq
Cocpus et dq id q mancha
Concha di a cacumate q
ocana et id poi pressa
psab qnty id poi plana
tou id poi plat lutei
id qnty et ligum fag de
ligno id metallo vn Con
chanat pse qdia dr et ligni
Concilc id qchilu et ipse lipe
id qhe maine in p. sed q
latet in cocha de q q sagne
colai purpua et a nuc
di hostis
Concors qordialis gordi
apus aia id in vnamis
Concab ... q mutat
Cocpraculu loq qcpacus
Conapiens q stelle q p
astrologia qapredalq adapta
Conamada ... qponeda
Conaubu quod tpe ad cauda
id et pb nocf
Conaubur q
Conuba q id q per aubit aua
id et ou aubes ou di id aua
Conaubma ... conqsta q tenc
legitime ad vsu vqui
Conaubmatq ... adqoha pmo
Concamq apc sup vbi cmnq
Con aupor et q debitu epq
videt
Conatatim Sudo imperator
mte qua a q epatat ad ab
dicq i
Concaliste ... qporau
Conasiq mdi ... velocaoi fdu
Condulus ... modq q appart
i arti lis digitis
Condolq lq ... epq ulat ula
Condolmatiq ... nudo pus
Condalq ... admuly
Condeo loq pactu apertu at
id ducty
Conductiq id conductoriq id co
ductoriq id p gpao ducty
Condq ace id cyplqus
Condeponq ... mdq pte quity
Condolomaber et pssio q
id q q q gladiu ad nu
nodus i mdiq
Condolatu ... nodoptab vel
Condolmatiabapt et mado
ad q i similitas i quctus

manum a gladio .. nodo
et manu et basil passo q
passo manum nodosa ulde
amotis nodo cancer
Condensio hic psalmo pbil
dicit his mistis arcubus .. p
appodibus q plumam tela
condensa
Condensus q stragis spissus id
Condestis q asperis
Con mulit .. attenuat et
gradus
Commilito omis qmanipula
qmanipulis qmanipularis id
sic socius milit
Commoitio locus ubi sedicatur
id vel pla legis
Comparator .. m victor victor
ut di doctor
Compesq e rdditis id
Compestris .. cacquacis
Complosis manibus mutuo qassi
Compotis scia id bibis
Com plumis et aspinis quia
plumis gerit sic compluries
.. plumis et fusis .. irrigatis
Complumialis di tectis stillatis
Computistis qputator id
Computis .. mitis ut nu assis
natis ut et lib
Complusculis .. modicis plus
Condiciis domus stipendii
Condictis .. promissis
Confesso grante passa vo
cacte .. argmo et di a co
fitor et hic hic hic ag malu
detractus voluntate ruclae
Conflagis locus ubi mlti
veti flat
Confidus confidentis quitis
qfidentis sia id sic qfide
tu deo ut fidere ad a pl
Confugula qfugiu adulteris
id

Conflatilis .. fusilis
Confusis volnerati id
Congiatorium ubi qsla metalli
Coniugia duo loci ubi mlti
arbores stragu ut nemus
Confringis .. spissis
Confimis .. f vicinis
Confinis et finis ut to quidem
Concertamen .. luctamen
Con fodiens di fili vinis
Conferti a vim .. repletus
Confectus et aliquid de duis
ssebis q mixtu ffis
Confectis id
Convoti .. pl voti
Conspirati co stipulati qsciti id
Confederati consociati quiati id
Confida di q au ad fidem his
Congrices qpsico lapidu .. rum
locus pis qgesti .. acumulatis
Congeries di collectio stipula
Congressus di actus
Consors qgeliome qgerma
qggaeo qgrome qvicis
qpraeu sia id
Congressis qfricis id
Consenis qger et qgaeis
p eo sic p pise qplus et
aquilis
Coniugium qtum adordiu q
a con et gmis grus grus
q e q aub q e aues volat
qc et erdiate sic va pis a
Congiarium et donum imperiale
qimperatis militibus sub dat
ut di donatia ad mesem
Conglutinis .. quitis
Conglobatis coadunatis id
Cumulatis rdne mista ubi qsua
et nand q dices q maqui
acin et sic m bulpli rdpe
an et i vicis mitis i qbq con
mut i ad con

Congrue et metrice scripta
Coniectator quectum id
Coniector dicitur id m
et freq pcity mportilegus
id dinatulus
Coniectura diuaco id estimaco
Conubera cathlica obedie
assensus id
Conuectilium instrumentum fabri
Conserb id cassis et dicq applicat
Consentes diad diu
Consulty a dicit q plus ei qual
tor q petit applicat vn con
sultor posset q applicty tm negat
Consenta sententia q assent
Consorum
Consilium id et ruptio deliberata
ad id acq petit applicat
Consulta et dm papa rupto
sup debat
Consulatus st ludi q a consul
tis dabat id leges a
publicq dire
Consistorium locq id domq publi
sq tractabat
Consors quator constdcq
spiacq collegis pulcher
ciuis id
Consumacio diu vari poetis
Consobrinus agnatus drui q
sororis id q genuit soror
id dicit m phus epus et
poetanus sbagustus et sebni
sci st agnati qd freq gen
nus vn i cuidgdio et dicit
bi agnata sua
Consecratus et poeta cybro
pet deorum
Consternatus defiat et mute
et freq et bat id
Constipulatio et stupor
Contagio diu culpabilis qi cul
pa scau sacd

Consuetudo id quotidie diu
q a sb usqs sicty tacq
i ciuia assuant no qn
aq ei assenant adq bo
sticq cue et assq di
quinno Qn aut adq
ad malu assenant sq pacq
id pdicq dm et assnsus
dd assuaco id quiaco vn
quid ft et malos suaco
cue qn q et bonos
Consuetudo diu adq et assnsus
id assenaco eqq
Consuetum loca adiuscacd
Consecrancq aquis eqq
stete
Consecro et plata pi eqq
plateq
Consuetudo fm applicd eus
qd moribq instituco qd
lege sustapi si desiat lis
Consortes diad a sl vinut
de vna parte sd dicta vinut
de primaco papi
Consorcaud et contractus applicat
et eo serb
Consortio et vaimaqcq qstu
tuata sn sdmt aurmeto
Consolidy forti robustq a
Consapicq superno ad assd
Contecto et penis q pcd ft
tuato
Contesta quia id
Contignatio diu tignoq quido
id coaptit i edificaco vn
tecta tigna seruit aqtus
naco mgt
Continuum dia pti uglic rect
qtue sca tacet
Conuiuium qsecaud dqut pacatd
Conuiuedi id qudendi ad
tcq id diu qtabinud
tabna
tabna pi tabina aulu ad

tpe qmandi ut dicit godas
in tab mo omb. secq tabula
Contubernium dicit ce cutor et
dom et q tubernum desecdit
cotabula q illi q ad tabernacula
quant quant pato tecto
dissocat. sicut tubernum
pimus do ato dissolum pacto
negoc et q quit
Contumax dicit superbus. inuos
et pugnat et sui. iusc
sicut tumax sicut ysidorus dicit
eo q tempnit
sicut pt dicit tempnor et
in qtumacia superbia sed
autem tumax q tempnit
Contumelia qtuau id est
iuria et qtumelia dicit m
iuria. vel illata vn qtu
quelis efficit dicit
Contamosus et brepus iudex
Contigit et ceg tell q dicit mi
q fid. alcoi pte g
et pmy aantu ad portal
rustica loco haste
porcta gallic dicit
mse q pscator et
ta et fidetcy aq m
pfecb
Conceptus ut lus ut lo di
cit quasi ad
gi de ca u nati
Conteco et m pcy pugna
vatis et clamoris
Contupa dicit tamen magis
au quasi tecto dispa
ycia con et vto is q fra
dso et fm aqs et silva
si corrupi
Contagium ut tragio dicit mi
stri pollutio et morbi sed

pestilens. quinaria
id est lues ut morbi et dicit
a tigre do tempt q tigre
tue pollut. in tragio
tragio plenty
Contorma dicit zmus regia
in arabia natu q greci pri
ti genata vocat ab ortigia
insula mq p tyrannicus
apparuerit a q vel orti
gia vocat p mri mpri ut
canonici lirali vel cetasset
Conceptus dicit ille q de a pte
cure iij ami vn ysaya
vstulu contermatem de
ho mchq qre de vis vbi pter
gior aff
Contumelia. appo ba
Contiguus dicit vicinus sm et pr
tigitatis. vicinitas
grimus dicit vicinus. nd tem
tumultus vn res st tigue
q pradus mente
sic nec q nlla st me nec
Contracto. collecti
Contutatus. occultatus ut deuctus
Contuotus. vtto co stetus
Contuator. i pua pcit vnct
Conuicium. et bracc gallic
Conus fructus cypri ut cersta
Conus et flya alter. i aantus cedo
Canobium dicit cynu ad cyora
sed sepuiqc cq lat yorn
cf dicit quasi mrinuis m
ut quasi tpe ad cycd
canobium et ap ad cquales
gne et dignte quant. i mu cap
Connubium cuci q gapu
Cunctipo dicit ap qn aquis
quasi de malo ad bonum ut
bed paulus ad ebrey ba
catholica
Conuicati q. vicinus conterrus
quasi quasi id q gsenty
Con ne tradu ap dicit q
malos ut medicu et latinu

Conuca cas allo qd id vale
Conductor qui ma comestor
id est vinum ut comedere
id ad
Convenc dicit q ut qui
veniens de ppe ut pur
gitatis i vna aure ut
vlla diu faciat
Conuallis .. illustris ut mag
na uallis est di vel circuit
a quibus arbibus Domus
q nuc marc salis ut mortuus
di
Condensus nemorosus spissus
opacus occultus secretus plenus
ramis et frondibus
Confragosus locus in silvis vbi
fracte sunt arbores pr de sic
ut et locus vbi arsuerunt multa
fragia
Congius est vas magnitudinis qti
tatis sex sextarios
Conopeum est aquis sericis cum
.. labiis et dicit a conopeo
Consodat et ppe sacrificia mesa
et et sperbs ut pbat
Conserve et ceter ad similitudinem
laudata
Consulsus est consulsus dissipatus
disruptus ut cucurbis
Cohors et ppe dicit milia de
ut cratis sed turba quibus tantis
militum ut duos in eo vnus
ut pri quos et id gloria
et et sit orta
Coffinus nidus corrupta ppe
et spurcia sed colligimus in q
panes portant ad mensam
vn i cuagulo sacrato qui mi
libus homini reduc replenuerit
duo dicit coffinos pl hm
aspectus et vas cp vel seu
aptum mundare sicut et ita
sit coffinus et coffinatus
facens coffinos et coffinus
dicit qui coquus
Coopertum et aqua i strucis
Copis et dea nana ira dicit
et mepra vocat ebulacrum ut
gdo et dicit quos ebulacrum
excludit domum mercat
Cope .. dulce sit capia .. sufficiat
sufficit a sacrum
Copos labor ut mensure
Coxsa carnuca qui hic et hic
ppe est quos carnes et aut
dicit caprosus .. plenus capra
Coperdum .. tela carnis
Copidum .. assatura
Copulum li .. quidem mast et
fenum maximum a gr cho
lia sepe capula .. et .. va
ped et ppe capulate not curta
ut vmculum ad q arcus
quidem
Coquina et locus ubi domus vel
abacia aquae
Coquinella pon et coco ut
arbores q ad nocte di prunus
Coquest coco id
Coquestrum a qui ut q panem
coquit ut aq ad
Coquinatus laborans magna
Cor dicit a cardian gre .. cua
lis q cor ff aut .. quest
media
Coralli et lapis sacri alter
bamina quaerat i aqua
et qm ad vel i durescit
et fit lapis sed lacrei
Corapax eug id
Cerula et arca specialis qd
lobe Dani ut dicit q arma
pectus ut porta ut q ad
ceb duat corea

Coraulos id
Coraulinq a corallo arbor
equaq ut lapide q du
aqua & sub aru dme du
opera & durescat i lapide
Corapaco di septuaria aco
scopo, reba se da
Corragio ggaca vuecau
Corbus id corbinus dicit
cor sunt
Corbus corbinq id est porta
ad qua elemosinae colli
guntur
Corbis omis q cordos fe
ad vedendq at q fat cor
Corbulq dmitiu i quq corbq
Corbis id & q corbus
est sporta et appellatur fru
gum mensuandus et dicit cor
bis qi cirnus co q cor
cirnus ut cor stet et vinq
q sedetur in corbulis et
hanus omnia in cor
corbus omis q vedit fat
ut portat cibos et hanc
quis diua sm alij corbis
et cribus no dicit sunt opta
mnia
Corbanq domus sunt no ti
dicit de dono et domu de
oblatu
Corbonaq id dicit papiat di
gressi philacau et ita q poete
glossa sic id matthei sic lic
mat i corbonam et hau
segrus et in hystoriis aut
sic acq aplos sed q or
cha cat et pecunia
dona pro templo Et musch
cat lucri mq et pecunia
dona q templq dicit
ut principaliq ad dicit sermonq
dia tecta templi Et gregorio
philacau cat mique re
mittit dona pauper

Et carbonaq ut corbona ne
dicta cat lucrum parum i
vesta templi notat sed gre
zophilacau ut arcana nisi
sacerdotes sp ac illa cor
Cerenaia id pincebat
Cordatq a vmq i sapiens
et sunt cor pectis
Cordus a vmq i sortem ut
tardq quq vnc q cordema
cuestus dicit cordc
Corda de di sona caparaq
sit sum et mestus aut i q
sit et restaurat i ast
musicalibq
Cordacq omis equus cancti i
cordis sm Armucq cordiac
stra cancti cordis sm q
cordiasta q nis q sed canct
et corda
Cordaq id et equus stanis
dicitur q ut cordis sed di
Cordiaq id et q cor et i ei
cardiaq sta i ce sp
Cordap acq i sapiens ut audacq
Cordetenq i cu intimo cordis
et pe ce duc dicit ut vna
dicit ad vmq
Cerduma et q herba valet cordi
Cordigera herba q se dicit
Cordicellq et aus q a ab
di cardicellq
Cordiacus et aqt cordis pulsatio
ens ut q dolq mordc
Corea mea q ducta di mita to
gorasma r saltatau ad ppnat
musicalem sm et ctulq cathe
natq q centro et dyalq
Corella dmitiu et quia corea
Corediliis et aus q accordedar
Corcu di q carnau q comc
tegit id de carne distraq i
et pellis tualis q vndiq
carpq m volut ut et pellis
detecta dnt tm pellis et corcu
q pellis di ad adue adq

[illegible]

[illegible]

[illegible]

mmus ut q. q. fere spleniq
sibus. et quoq. sed q. stubiu
[illegible] quibus [illegible] q.
nulle dicq q. stornat stubiu et
sed lapis Job. [illegible] tibe qui
[illegible] tu pulere mlere
sed filice Job

Corona e rasura pilo di supra
ad ytte caput et e ypecdi ad
sunt. et q. ornatu capit
[illegible] et crinali dgma ut et
caulq. q. abet pupilla oculi
et pur. q. mlere ut qui
dicq. q. sede duab. et fulgo
state corona. sm coronula
dmuten

Corospayn opus e qd ile et
[illegible] vel. ut duo r

Corporale ut sm. e linteu
pur. qd. aperat corpus de
mtu

Corpalis le adiuncq. e. mialis
ut lns corq. sm corpoalitas
e. mialitas

Corpq. q. ti. q. q. quaqu. sibi
et aur. ut ac q. lis maz

Corpulentus. e. crassq. pingues
sm corpulen. e. pinguedo sm
corpulentia et dmu. cm
a corpq

Corpeto et a. p. st. ut i. q.
mtus

Corrigim. i. hmo stupe
a quibq. et mssis. sm cor
rigiq. a. pm adiutia
apti. e. fri. q. aqua

Corrigia e. sena ut p. sptus
e. carcu

Corradiu e. carrapo ut
pl radeo. et a carrado is
pl radis

Corrigiola e herba q.
q. a. nou. di. calidoma
corrodiu i. e. corroso
ut de structo

Corrupti a vm. e dissoluti
ut fracti

Corruptela e dissolutio ut
fractio ut mala suetudo

Corraga e q. sp

Cortina ut di. hystenis qm
di. fenu. pcu. qm. be col
qm. tabna. qm cortina
dornatu. cetaq. ut tabna
culos su. alcet. sed vela
clauqq. altar. suspe
ne stedes. sra canone
appd. cadstrum qsida
he. cu. he curtie vocat
et cortina q. cor tegit
ut tonci. et cortina e
hq. mtplo. ubi dabat
et p. sa hm papia

Cortex e suprma pe arbor
et di. q. cortu tegit sm
pes arbor. q. sit nc mlp
fu corcu aliu

Chorus pla. et p. e q. mqua
tnu ut qtuor modos
et hm aquos. et sm. mdos
lo. e qd loq. e. ata vdi
ducut mlti dcta ad fuc
dos. et hm papia di. a coro
na q. aliqui ad psallendu
stant ad mo. corone ut
coro ut di. a cordia vocat
ut abat. q. debet hi et
vm q. sed. et mlt ne
sacra collecte dicta cu
collecti m ata dnt hte
q. cordia. vocabq. et mutua
cai. cm sm. ypnu qd
corus fitu et dp. cm. tiba
et psallendu. vnu. p. ubi cm
sacrifq. martis et q. e quid
quetq. ut q. gro. di. et. cto
et ardes. dgelos. q. et
vetu et p. sptet dnale
et st. ps. veti sp. et dnales
sm. horas aqu. et cornus et
di. q. cu. sonat. et dl. tetus
valet lis. de ypona. sm
fundus q. qm. et arcu
vm. mlti. rdu. lis. et que

[illegible]

Cosmographia .. mundi descriptio
Cosmos dicitur ab ornatu et pulchritudine
aut ab concordia qui decus
Costa et ut aliis apparet
Costus dicitur non solum capillus
sed etiam herba
Costa vel costatum id est
et locus costatus
Costatus a um et costatus
Costiger a um et costifer a um
quibus genus vel herbe costatus
Costus dicitur domus apud quam
coquitur quia dicitur
Costrab vel costrabus apparet
non et eadem ratione
Cotidianus a um et cotidie
nus vel adj apparet
Cotidiana et cotidie vel potest
etiamque ~~[illegible]~~ vocari herba
Cotula et mapula a uni
un cos acut herba mespilus
cotula unum est cotula puteus
quia et puteus est in prato
vel in alio loco aquatus
Coturnus et quidam calciamentum
magnum ita ut usque ad genu
ascendat tibiis adjectis et
tunicis et superius et inferius
aquilus dicitur diu coturnus et
eadem ratione
Coturnus vel et a ipsa qua
posita hic venit quia ortigia
vel ortigia gracie vel sacra
vocat apud ortigometra
et eius quia nascitur in
cadua id est et eius
ipsius et almana et hinc
aquilus et ait malit dicere coturnus
et hinc cos quia coturnus
debet dici
Copa dicitur semper vide
Crapula et moderata potus
atque et dicitur quia cum quis epulum

Papula est modicata ysa-
-catab et qi crud epulu
q quite gracit cor et stomachi
indigestiu effa et calor nalis
debilitat qnq pui crepulis
et cf assu poti

Crater mea ducta et chus cf
in qt et lc cratica est
et calix quid quab ansis et
quid cypri ut calices vnde
crates vocat et crater sed
dicit acry m s mri qz cra
teren et cratera et sili ipli
ster qz acry ut crates ut
cratones et sili pater cter
et lapab dicit quid acry et
cratier di a cratu ti qz vi
nu ad mellicratu sili cratica
di a cratu ti tronco et q
tenet vnde vn qz cratenice
tab et quidta lq est et dea
picta deos et dea mater est

Crat crator di a fit cratis
frates et cratacula et ingt hud
assidi et i pui crat pcd
et cratacula et ab pui
q vast cf crates ut crate
di inst ted qpetu de vingt
sup qd stat cemetary i ad
stat mudos et hic cy quid
et qnq pui q apio et cra
tes qnq dicit custodiatis
q disperite st admoy cra
ticule

Crussa a vn i pegnus pressi
ter polety pi crassus
st assitudo pingue

Cratinq a vn pnctis ad cnb
ut aquis glosat ut pecis
q f dpt ad crab

Crete fic di caro lacti
cridera fuscomula vales
ad carnes et qz dat hic
et crucel et di a cretis i
caro et ago agi qi inuti
ut agis cui nov ut di a

creab et agreis i tracty

Creber a vn di frequens
sermus ut assid ay

Crebudin di cunabulis pu
erol quod tri di ac pudin

Crebri fuqz di loqz et frqtus
fured ut a fuby et ap tus

Creatura di res et nt fin

Credo di res a fat cato cdi

Credulq a vn di ly ato
credo

Creditq a vn i pnedicq ut
qmssq sub fiducia

Creditaq i secretaq ut ca
mdaq cui secreta credut

Credi est di q cmp cod
credit

Crementu di pme vile
et a cato ab qi crementu et
et crestria et di a cresco

Crema ut cremacula le et
illud cum fdu q a calda
rui mdi q suppedit ad
cadifed

Cremu q et rebarida adm
cedin apta ut et pnqus arre
sortat assata aqua fragme
tracta et cf cremu di sac
ficu q adiqty dicaba alcerusta

Crepido mu int ducta inter
et sumitas ripa ut cq b ad
tq ti hic cy rant et
pui et cauna mqua vicqueint
ubi pauper solet latitet et
qpicaitiq q pui i exclu
sle ubi di de sinu tdre est
ad cuprdiq i est ad qpicaliu
ut dicit glosa esse sumitas
ut cpuntus altrq

Crepula le et id q mdc sugat
volucres de sqrtibq ut qpe
et inst ted mdc q capiendi
aues qpe cy dolue

Crepta est magnus calor
sed scutular et i ver ere
Crida ꝓ
Crepus pl dr sacerdos vestis
ex crepidis pellicis i ducis
Crepen a vm .. dubius
vel mutabilis et ere
peron .. dubium et vm
crep est pl de .. du
bium vel dubium
Crepusculum est ꝓ hora nocte
ꝓ a crepan .. dubium et
lux qui dubia est ꝓ dubia
est vel sit dies vel nox
dicit noctis vbi no quia
sed hi tres p a et crepusculum
quod est gracum et grace est
.. tacto quia tue cuatant ea
p ... sepium et dr i tepes
tum sed tepe no apud ad
ady epy facing ut et hora
dea medy ... ut ea medy
nocte ꝓ ꝓ dr gallicly
vel galliciner sed gallicly
cantus ꝓ pl dr ary lucanus et
et i ab esse nocte et ad
vbd aurore Crepita vel
pl dr diluculum a dies et
lucro est qui dies lucet sed
aurora
Crepitaculum .. sonus vel strepitus
Crepor .. .. strepitus vel strepitus
vel sonitus et pri ignis et sono
flamme vel ignis
Crepity ad et genere
Crepedum pluri i crepidum
melius tn dr crepidum
et et cunculum instrum est
sed dicit vos ꝓ instrum cunt
et vel mo instrum vel cla
dimetum ꝓ a mutabilis
i stabilis vegetalis ꝓ habet
Crepcarb ab .. dubius i tarde
vel sed sacrum dea cor
et i va crepcarb pl i tnly
Creta a vm .. i carty vel gemity
vel ꝓ ducty ꝓ cunctu
Creta te et ꝓ insula grece
qui ex cretum pupit ꝓ est
dr crete et et creta calla
dra ꝓ dealba pellis
Cretey a vm et cretes est nua
fetilis et cadit quia de creta
insula
Cretacy a vm et cudes vel mudes
et a crise .. judicium et tn
sp bc ad dies dicit creta
ꝓ judicio et insum tp a cy
pacty vel et cudit pa
cet vel no pri cretacy et
dicuz judicia
Cribrum est ter aprum ad pur
gand fruges pri cribellum di
minutum
Crimen inus et pcm vel sce
dulum et est non legit magistratus
et machinamentum i mortis pcp
vel imperatum vel alterly pricipi
Crimis dr a cryno ꝓ inlis sp
cunt suos cnis
Crinity a vm dr cinly ornaty
et ligat crinis crinate di
Crinale dr id ꝓ qui pri pertinet
et pri ꝓ corona lacrea vel y et
gerere applicly
Crinacula et mse inlis de
tripu dr est ly-cliel
Cripta e dr dung vel vias
et crinca vel sp cluca ꝓ est
dr crypta et e cly in quod
crypta sedat a cum pictu
et a cripi .. sono ꝓ vno ly
plata no sonat h echo ꝓ
vlica ay intra cripat .. sonat
Crista e .. gula vel id ꝓ pri
sup galea pri cristaty .. galeaty
Cristula et cum et ꝓ est redditus
Crispaty i et pannus qui est dau
dr crispus dorsi ꝓ est dr
crispted ly crispaty a vm ad
ecu .. facty crispy
Crisny a vm et a quus quod
cnis i cumulatus pri virtutis
hnis i cumulatus
Cristally et lapis pacis ly
et et est ly mcolor et ꝓ

my ut glacies siccis ter vna
cristallus lin. et pecus sicut
tallum a vm et inde de cristal
lum color et nitet cristalli
Cristes gre magnus christus vnc
tus lege mirabilis
Crisiacala a quib color gem
Cristianismus dicit fides christia
na predicatio nouae legis auis
sibi dicit ut
Crisma et Almum nu agis vngit
Criste ut crispus id est apis
ceru ut auis ut pudrau
sic cristes a vm. aurum
Cristalus et clarus prosus au
ri color
Crisa est qd in pulastra in
nocentia indic u aq superficies
dicit esse aurea
Crisesimus dicit a cris. aurum
et onomos. ab qui aurum des
ponit bona va et prosta qt tuit
ut dicit a cis et cesar et tenos es
pli aurum et nos mos
Crisalla et gema qui sag aspice
aurum
Crisma tis. vncto et pro ysa
crant et unctum sic dicit
. crismate vncti sic crisma
tales et vas chrismatis
Crispasis et lay et prosis sed
dicit glosa ap scalis vlaco
et nasa m a dia color vidu
et aurec mixtus a cristis. .
aurum
Cristat et ait qd volatile per
tat ap crista. cayte
Crocus a fut qd fuer qd qm
stibulat mutatis fut. flore
Sic croca dicit flos et Ale et
flos dicit hoc croc a ale
saffran ap pucs vel croca a
sic crocus a vm ap nd de
crocus ut qui color croca
croc a et ale non ag qd apud
latine dicitur
Croca et cunabulum infantum
ita dicit quia et. dicat cu
bator sic croma et liber dicit
Vlti dicit qd mutatio. croc
. cunabulis applicati pe
ceria
Cronos gre dicit tempus sic Ar
cronica a vm. tpus ut cronos
sic cronica ce et et liber
mit descrip ta et sicis tpus
et vel. plu cronica est ap co
ti vel cronicon. id est
sic cronographia et de stalis
de sepco sic cronographia
. tpal de sepcor
Crocma grece dicit color lite
sic cromaticus et dicit no
qd dicit mutatio color
Crocetatus tis tui dicit vrp cerulus
Cruciat et cruciatur id est
sic pena ut tuctis
Crudelis . mortalis
Crucula . qua cruc
Cruacus qd digna et cruce
Cruciferi a vm ferens cruce
Crumena et bursa. qd apponit
de nay ut dicit qp cumu
sic crumenas plenus crumena
Crusta crustula et crustati
et superficies ut cortex panis
ut altis rei
Crustum . tabula qui sic cru
sta. tabula
Crus cruris et dicit pedis et dicit
ita qb pte sa a gtm usq ad
pedem
Cruciatus dicit stacio cruc
Crucilia dicit arma cruc qui dicit
Crudus a vm. no cocta sic
crudelis. crudelitas
Crudelis le. sicut crudus
Cruentus a vm. sanguinem
culatus ut et cruat sanguinem
effusio id est et qd cruda
et sic hoc dicitur dicit cruenta
bestia. crudelis
Cructus et vm. vestis incrustata
Cruor est et sanguis effusus
de corpe

Crucator est a torto
sit punitor

Cruciatus a punitus

Crucifixus est a vulnerare
tenere sicut crucifixus et
crucifixus et pressus in cruce

Crustulum dicitur cibus
est et est genus marmoris

Crustinea id est crustacea
et arbor et quod dicitur non in
lemma dicitur

Crux est a torquendo

Cubitus dicitur ab cubando
quia a medio brachii usque ad
finem digitorum ipsius et aut cubitus
est et medietas
vlne pedum trium et dimidium
ipsius et est pes brachii
ut dicit iacob super cubitum est
et mutat quod dicitur cubitus
et solidus sed quia in arsmetica

Cubile dicitur lectus ferens a
cubando et solidum et fere ipsum
mediat quod dicitur solidum quia
et mobile et mobilitatem suam
habet est quod et quia dormiunt
et habent sed cubiculum et
camera et armi pte clausa

Cubiculum dicitur a cubando cubiculum
et cubiculum diuidit sed in
vno cubili dormiunt

Cubiculatio id est a camera

Cubus id est figura solida quia
longitudo latitudo et profundum
est et nihil gratis est sua
denominatio id est id est duo
hic et tria sed sed cubus aut
adiacens et tria id est decem
opus hoc a quo est deriuatum
a cubando quia cubus
sit tuus pars et cadit nihil
et quod cubus

Cubitus et cubitum dicitur quia
cubando id est nihil sua omnia alia
cubatur id est nihil sua omnia alia

Cubitalis le a quinque addubitum

Cubitale lis stimulus et clauus
et clauus super quod ridimantur
id est relinquit

Cubicle est diuersa mutatio
decem hominum fabulatio sed
vnum per stationem quod est diuersa
cubicle est pars quinque et
a cubando quinque cubitum
et gallicum et quinque
Cubatorium et clauus super quo
cubamus id est id est dormitorium

Cubiculum ij a cubile id est
cubatorium

Cubo amb id est ego maschulus

Cubeba est aromatica

Cucumis est a cucumer est
et herba est fructus et flores
et cucumis

Cucumerarium locus ubi crescunt
cucumis et est encu in quod
calefit et cibus est et super
id est aperitus

Cucullus nuncupatur et
amictus

Cucullus li id est cucullus
id est monachus et est i pluui
cuius hi clausus qui cucullus

Cucullio omnis et cucullatus
id est qui monachi portant et
cullus

Cucurbita et herba aspera
rotunda in fructu et folium
illius cucumis

Culex est et pueri et volatile
et nati aculeis qui aculeum
habent et sanguinem sugit

Culmus mi dicitur a calamo et
id est quod calamus id est folium
culmus est spica est et

per q. de de mulcti et mayo
dilari.
Culina ne nta pducta ud
e q. aqua ut farina
et a culo et q. colme
Culmen imis - sumitabtecti
qa tectis domos q. q. ad
mitis tegun - calamus
sunt et pui q. sumitte
Culter tri ut cultus tri q.
cultelly li q. ne - st. tu pri
dedi
Culmen - dentes
Culugrio ne q. vas potabil
Cullegium e sacra q. deputati
mischat et mac perpetualia
Cullcola e curtey exterior
curtey exterior dicy arbor
ab q. vel alcidy q. nd curt
tice hic tri st exterior curt
tiam pedis mur
Cullegatiy a vm. - cullen
mis / sy culus
Culiste / vel exterior e cuale
Cidat fit ut culatis tri
cad hic e epulinari
ut vesti q. poit subpede
Culya pe. - eme ut dargiu
sy culyaty a vm. - dargity
Culyer arc e scale q. gry arms
hic cy bracke
Culty a vm. - or natu ut ane
ra honoraty sy culty vel vi
et cultura - honor ut ernaty
Culpenig ij e q. calamentu
rusticus ad q. vocat culpe
omis et male hy quiny
Caba e qua manus ut ca pe
nanus q. maubit aquis et
i vel cimba i co hic
Cumca e e vas q. q. fruen
tri de femi vel mily qua tu
Cumulu li - milti de ut ggri
es aquos sy cumulo ab -
hic gre sy cumulater
Cuneus e et ba ut milti de gom
et hy aquis hic milit
est e via st et arca et cavita
et e mst tu lignum ut
stru ab antedi pte cauti
ty tu ad findendi ligna
hic cy kyel et e q. st pa
mt hic cy bechke
Cuna ne e leus puei sy
cunabulu et hy
Cuplius e clas clavy cuiq.
tegule annectit tegmis et
est di pumti q. hy quin
he dra et q. in hy hy et
clavu ad q. annecti badatu
pedi cupli et cuplis ptinet
Cunale e id ad q. liga puei
i cuni
Cuni culy e ut q. sp tab i
cauctmis tric hic cy kamch
et e mst tu bellicad fay sed
tra ad capiti cauter vrbis
et castra
Cunigoni - funiculus ut via st
ddamer et et cuney q. q. di
Cudty a vm. - vmiqus et
pri raro i sy tri
Cucta te - moa ut subita
a cuter arc q. hi subitae
ut morai et ut di sedity v
sy cuctum et cutta - moa
ut dubitacu sy cutter lindy
- moraty ut puger et cutur
q. hi mgre di sedi
Cucalis di fiussa dra - le toy
q. vmusalis et de tri st pri
malia ylia cuau
Cudty ti sony e hy mst tu
pistatoy ad q. fugat pisces
ad rcau et cogat aquis q.
ty vocat i st tu illud cuty ti
Cupa e e magna lagona
ut mst tu q. q. apiu ad ca
pedi lig res hic cy kuffo
et a capio et qa mitu lig
caput ut a cupro et m dicu
Cupes ut plus mu ty cui
cuiara valde delicata a

Cupro is q. ilia valde cupi
Cupidy auary abiacy affectat diicat vel honestis
Cupiditas est: audi.
Cupido mis. auaritia vel libido est cupido et dicy amary
Cupidia. cupiditas precedi q. et cupedia dicit
Cupidinary. mercatory vel aquis cupidy denarios
Cupros et est metallum cupreus a vny est de cupro
Cupressus est cupressiber aqs sparus in cupro
Cupressus si et q. arbor est dicit cupressus et aqs est has. cupressi quasi cupressi
Cupula a copula dicit et put cuple q. pres edificios q. copulat se pars
Cupida vel cupeta et vepes cepes pudebunda
Cura re et studium vel solicitudo vel amputatio aquid agedi
Curetes dicit de sacro de nary et a cura q. fat monetam hic curas ni fal sedias habeat
Curray aes. abulis ad cedes vel frages in aurpu
Curatalis le. ad cedes sacalis
Curulis le. curulex vel sacelum pates cre
Curialy li. pueri cipus et et dimitory a curpus
Curialy li. pueri cry
Curialy a vny adiutie. adiutulum curiary
Curriculum et spacium qd aqua aqus ad curres
Curriculum le et aqus q. velocis curpus pre cy Qaser spine
Curpus vis vi et qd velpe culum et dicit a cro q. rotis fiat et aqus
Curile is alt loga et pe sedes vehicul vel pudiau vel a q. equis et i. vel curule is i. cosse est dicit qnty curulis li. pueri sacio gne est curulis dicit aqus sedes in aulis of dicy mte sua
Curia dicit planiacis ete vel pl ga aqus sedes dicy a cy vel altiq pnapis
Curtis dicit curia canonicis vel et sonacis spualiu
Curtiq a vny. biis
Curtile is et loq vbi pos sedet ad domq
Curlequin is et q. caturny
Curuta et aqus q. q. vouet cuā cauli et pua et natos ducis nos pduct cedes sny pos pduct natos est curuca in qt dicit aqus q. putat se mte re pdos pne res et est mte alienus
Curialis le ad curia pti nes vel vrbany
Curitis dicit juno a cry q. cru et armus vtcl a q. ti. et sedo sedis
Curiosus. aqus qent de curia sy armiger vel aqus qdi
Curiositas est et curiosi a vny. gleny cura vel solicitudo curiositas est qd sunt ca. q. libet curiosa curiosa ne mes ty et q. curiosi curiosi dicit q. se neglecto

cata et sentiret et ob me
pe pyg alienu cuiare
negotiu et i vei cudsipo
Cunteo - medicamen ut sana
Cuniter - medicy ut sana
Cubmt pter ethiopes
Curuy a vm - no recty
Cuspis dgtder pl hste
ut ya hasta
Custo et baculy et ad noc
di custis
Custis q adq cosodit
Cstodia - officium tacqs
custodis ut fidda
Custodela id est q custodia
id est cautela cstodi ad
rem cstubiedas
Cutis et superficies corpis
animal ut pellis tenuis
corpus cuti
Cuticula dimin et pua
Cutella di prurigo cuti
ut scabies latens in cute
Cutiny a vm - hnt pelle
ut - corrupty ut scrupty
Cutame init et id q
tecto ut tutame et di
a cuti id q cuti et q cuti
et tecta

Dlm mt pter arcula
Dabr ut dabier fm ioste
plum cui sit me et ita
duas digitos i mt di ad ali
ut id est duodecim lapides m
serta scaphis q radiorum et
cubiti mutro judicium cui
qm dnt cui gicul et tyratus
et tiptra sit ubi vlin ut
logla ut lopis ut arcula
Dabricamen ut ice paralipo
menon fce ollas sicis late
mpter et dram dicery va et
et gremedia et lignaly
pominoy co q de dicly id
cracia
Dactily et pes q mt ut est
q arbor cq fructy tartili dicu
et dactili dicu logi bovi
a logine se dei et dactily
qm q pui et medio vurli
Daca et dgroy sm decy a
nti gtale aqua cpis de
daca dagery et ydolu cpi
histoiq et mpter pysad et
tlic et et dyabolu q i mac
hinq mudi de vcrit pcu rei
Dagatie - cysdolu q sceratie
Dayn mt pter reticulu
Daly et q mpula et di q clam
et daly quq gcad et et de
rpolite
Dalid et quid vel manus sita
ad trora
Dalidi mt pter pauq et pau
Dalmatica et q rdo sm dal
matiny a vm nm gtrtic
Dalmatica sm et vest sacer
talis et dyaconal et di
matica eq p m dalmati
mata fiut q tpte
Damiety mt dari et poty
sedgrus ut sagunty rey
et et et q cuitis syrcedea
et dromapes filio cleuzar
q fiut p aia ab q et dra
masq locu i a pluat et
id cui tritt nm i pplat
Damma et q et ut lpcus
mcai nulis cdc et q
q amster

Dama [illegible] quadrupes [illegible]
aurum velgaud [illegible]
dama [illegible] quod est timi
dus seu capra agreste
et dicta [illegible] in [illegible] [illegible]
fugit ut dicit [illegible]
[illegible] dama

Damascenus a um [illegible] nos
stile et [illegible] aquis et [illegible]
de damasco auite

Damascenus [illegible] arbor
[illegible] fructus [illegible] damascenum

Damnare iudicare vel iudicare vel
condemnare [illegible] [illegible] damnare et deu [illegible]

Damel iudicare dei vel iudi
cat medicos vel vir de [illegible]
[illegible]

Damsta quod est [illegible]

Danubius [illegible] flumen
[illegible] [illegible] [illegible]
[illegible] flumina [illegible] [illegible]
[illegible] et [illegible] [illegible]
[illegible]

Dans [illegible] [illegible] [illegible]
a deo datus et [illegible] [illegible]
et [illegible]

Dapes et [illegible] [illegible]
et [illegible] [illegible] et
[illegible]

Dapifer [illegible] [illegible]
Dapsilis [illegible] [illegible]
[illegible] dapsilitas [illegible] largitas
vel [illegible]

Dapilentus a um [illegible] [illegible]

Dapax [illegible] largus et [illegible]
et dapibus

Daptico a um et daptico a
um um et daptico a um
et [illegible] [illegible] largus [illegible] dapibus
et [illegible] [illegible] [illegible]

Daphoma et [illegible] dissona

Dapsis [illegible] [illegible] [illegible]

Dari [illegible] [illegible] et
et non [illegible] [illegible] [illegible] quos
[illegible] et [illegible]

Darius a um [illegible] [illegible]
[illegible] [illegible] [illegible]
[illegible] [illegible] [illegible]
[illegible]

Dardanus a um [illegible] correcta
et aquis [illegible] de dardana auite

Dare a um [illegible] [illegible] [illegible]
et [illegible] [illegible] [illegible] [illegible]
[illegible] [illegible] [illegible]

Dare [illegible] [illegible] [illegible]
vel [illegible] [illegible] [illegible] [illegible]
a deo datus [illegible] [illegible]
et [illegible] [illegible] [illegible]
[illegible] [illegible] [illegible]

Dambiare a um [illegible] ad [illegible]
[illegible] vel de [illegible]

Damus [illegible] [illegible] [illegible]
culum et [illegible] [illegible] [illegible]
[illegible] [illegible] [illegible]
[illegible]

Danus dicitur quod [illegible]
magi quia fuit [illegible] et [illegible]
[illegible] [illegible] [illegible] [illegible]
et [illegible] [illegible] [illegible] [illegible]
fraudulentus [illegible] [illegible] a um
[illegible] [illegible] [illegible] [illegible]
[illegible] vel fraudulentus

Darius et [illegible] vel

ambulatorium
[illegible] loca vbi
[illegible] ambulat
ambulatio
[illegible] ambitus vel
[illegible] et

de ambulatorio [illegible] [illegible]
[illegible] et [illegible] ambulatorium

Dare [illegible] a um [illegible] [illegible]

Debora apis ut loquar ... et quidam dicunt de Debora ut est liber Judicum

Debilis ... fragilis ... debilitatis et debilitando ...

Dedachanatus a vino ... et spicis ut in ... sit de Dachana ... ut suo stratus

Debriatus a vino ... valde ebriatus et debriatus ... valde ebriatus ut de pre ... ebriatus

Decalogus et hinc decretum ... decretum ... decretum ... et ... mayse

Decretum sic dicunt ... ut dicit lex ... decretum ... decretum ... et ...

Decanus dicunt quod ... vitio ... ponat ... quod ... ut ... de ...

Decania et ... decani ut ... de decani ut ...

Decanissa ... decani ut ... spiritalis ... et ...

Decimus et decimus et ... decimilibus ... et ... ut ... decimus ... de ... unus decanus

Decarmona ut decarmona dicta ... et ... et ... planetis

Decurionatus et honor quo ... fugit ... decurionatus ... pro ...

Dedicatus a vino ... dedicatus

Decurtatus a vino ... curtatus ut ... ut cui pilus abstractus

Decapulus et ... quod ... decem ... dicunt ... et ... vitis ...

Decanus ... vinitor

Decanus et nuntius ... sub ...

Decenalis et decem ... annis

Decednum et ... decem ...

Decedum et ... decem ...

Decus a vino ... nuptiale ...

Decretum et ... mensis

Decuplatus ... decies multiplicatus

Decacordum a vino ... decem ... cordas sit decacordum ... et ... musica ... verba ... ut ... decalogi

Decempeda dicunt a decem et pedibus et dicunt ... decem pedum ut ... aliquos ... et ... decem pedes

Decapulatus et ... a decem capitis seu ... aliquid ... ut ... ut ... decapulatus a vino ... fraudulentus

Decapus a vino decapitatus et decapitatus ... et ... fraudulentus

Decaulis ... et ... tripilly

Decama et decem ... et ... rei

Decimatus ... quia ... decimatus

Declivus a vino ut ... et ... dicit ... et ... dicunt ... et ... ut ... ut ... ut ... ut ... et ... declivis

Declinatus ... declinatus ut declinatus

Decus ... honor ... et ... ...

Decanus ... decem ... et ...

[illegible]

Decaussis dicitur dicit assis

Decaus [illegible] pulchritudo pri

decaus [illegible] pulchr & hic na

turali pulchritudo

Decalatus id est q pulchr

Decallis omnis dicitur assimilitudo

[illegible] & sit decalis aequalis

Decapitatus - decapitatus plenus

Decaspis - anecaspis pyrimus

Decassis - decapitatus vel de

spritus

Decepitus - valde senex

& mortem appropinquans

Decidit a vm - sedulis ad

cadit & dicitur a decido q de

corpus cadit corpus

Decretum - gradus proprietas vel

Decabilis lex - quod decretum est

vel quod decretum decretum lex

- statutum vel judicium pactum

placitum vel decretum dicitur q

approbatum cum libertate & tuta

definitum est decretum dicitur

dubia electio pro decretum est

& sunt libri inquos decreta

primitus in summis tres decretum

[illegible] per libros

Decriculum dicitur vel signum mitra

vel sta sma q legit encl

Decrepitus - labilis vel id q

est deprimit

Decutit a vm - datur vel cedit

Dedrus - dicit vel cadit

Dedalus fuit q dicitur opus

artifex se dicit [illegible] sua sed

dolatur & pri q q [illegible]

gradus artifex in de dicitur

a vm - a gradus

Dedignatio id est q indignatio

vel superbia

Dedecus dicitur a de - decorus

dicit & id est q vium vel statutum

Dedecorosus a vm - sedulus

plenus

Dedicatur - apparet et pli

a dedico ab - apparo dicit

Dedit a ab & a id locale de

sub tuo tui - carta

Defectuosus a vm defectus plenus

Defluit decursus

Defensus a vm - gravis

Defensaculum - gravis vel

id q defendit

Defunt - lucus vel a cru

Defloratus - superatus

Defloribus - gratus vel deficit

Defloda & illiatus cytus ou

[illegible]

Defidatus a vm - macilentus

Defumatus defumatus

Defessus - lassus vel de fiat

Defuncti - mortui

Defluctus - mare

Defipus a vm - finitus

Deformis quis gr & q de

forma - no lex deformitas

q dorsum a forma

Deformitas mala deformatio

Deforis - extra vel abjec

Degener dicitur ille q de est

genus degenere potest & sen

de opto quod natus & bon

honesta vivit vel id q

ignobilis spurcus

De gus - parvus vel minus

Degulator - deglutior

vel de [illegible] vorator

Degulus id q q [illegible]

vel minus & dicitur de gula

Gradus

Degradatus - de dignitate

& dicit q pdr & de gra

Dictus vel dicitur de gra

Dicitur a vm - dicunt gra

Dicitur - dimittit & a dicit

Delibutus quasi ca[ra] pena dam
et id est q deliberat vel destinat
quod est ca[ra] q duabus dicitur

Delictum quod loco et dis[illegible] id est
timor vel debitum et tali
misteri notificatio et qui
timet et cui et deberet carta
dei debemus gaudere et gaudere
gaudere in talibus quasi pta

Delta et quarta littera graecorum
sed deltica a vno .. lradus

Delator est dicitur accusator et
illi hoc ca[ra] quod dicunt et
id est q delator praetor et
operator et [illegible] ysidorus
delator dicitur eo q detegit id
est q latebat sed delabia
.. accusatio q dicitur de porta

Et dicitur also a deferendo de
Delatio a vno dicitur de vno loco
ad alium vel de aliquo latio

Delaus ub vi et delatio fit de
electis militibus q sed delaus
a vno .. claus et delaus et
de aliis claus

Delibatio .. degustatio et molatio
vini acipitur ad similitudinem
pocula vel parum gustandi vel
sed pua gusta de ma qui volu
mus libare et [illegible] de pe
pe acipitur vel tunc pa de ca
gustanda et id est gustatio quasi de
libatio vo dicitur sed delibatio a vno
.. gustatio et tunc a deliba
ad q fiunt gustare vel modicum

Delibutio a vno .. tinctio vel
oleo vnctio

Deliq a vno .. stultus fatuus
et tunc et mea [illegible] ducta sed
id est q defertur tunc et
modica hic vel

Deliramentum .. statuitur
vel dissuadere de ipso de
me ea vel de vno

Deliramentum id est q deliramentum
Delictum et quasi aliquis dimit
tit id q ab aliquo fieri debet
ut oro vel elemosina vel
preces quam q sit pugnoris ac
Delictum dicitur q aliquid accidit
vel id est q praeter
Deliatio a vno et deliaos q
.. aliquid abi vel tenere
Deliciae a vno adiuvare sed
et id est q deliciae affluens
Deliciae mistiringi et id
est q non amittu sed pena sed
in pli deliae est et q
Additas sed gaudia
Delicatudo deliaositas de
licatitas et delicatus ma
[illegible] .. [illegible]
Deliquium a vno .. purgatio
clatio vel dicitur de liquiuba
vno et nebio q de dicitur de
liquio ob sed deliquium q ..
pulcas distillantur vel cursio
Delimatio aqua delimina vel
delimite et clusa
Delibatio pagatio vel mede
valuas acq affedi
Delibatio a vno et acqs et de
libat inquo et aqua et sumpto
Delius ii id est qd sed
Delimitio a vno .. valde limitio
a de q et valde et limitio : vnetio
Delinificio a vno .. blade lo qd
Delon inter dicitur et
gaudio id est q notifestio
Delphi q vel delphos et mpla
qd vbi appollo adeba
forte fiunt vaudir sed delphi
.. appollo et qui qs id est q vouedy
Delphin et [illegible] no qd vni
est et pecus maius de pecoribus
id nos porci et
Delphinus et vno .. maius vel
quod de parvo maius est sed
id est et tunc dicit q delphin

Delos est quædam insula quæ est quinque stadiis
deluis et multis abscessus ut ait
Isidorus ut patet quæ est deluis
a vnde et nomen gentile
Delia dicitur Diana et colebatur ibi
Deluibus et templi idolatrie
est deluis dicitur ipsa ydola est
propter aqua et stare a deluendo
ut dolendo quasi ubi dolent
et deluunt
Deluper super et aptum ut dicitur
deluibus be vel ut est quod fort
et sidere a deo valde et libet
eos de ca privare et est
deluis
Deluvium et diluvium ubique quod dei
ut ipse dicit et deque
deluvium et diluvium
a vnde Dilatio ambo accusatio ut depre-
catio ut est id quod delatio quod
est ut patet
Delectabilis et jucundus ut appetit
quod delectabilitas et jucunditas
ut appetibilitas
Dentes id est quod omnes ut mordent
ut pacem vel anima et dicitur quod
mente ut quod decorpe a mente
ut quod dum cum mente
lunatus ut est lunatica quia omnes
id dicit quod omne vel stanc et
nudus lunatica et dentata et vepa
ma ut strata
Demetere et vepania ut scalata
et demetere decorpe a mete pedis
ut fundistis
Denotatio a vnde denotatio a
vnde et denotatio a vnde et fundis
et fundis ut et mete pedis
Demon id est quasi dicitur
dicit dicitur demon quasi dicitur
quasi scientiam et quod est dæmon
est diabolus quasi pat ova mala
nisi malo de me angelis facti
bonus nisi bonis et malus facti
malus sed diabolus

Demorum id est quod dicitur
Demoratio demoratio plenum ut
abstinuit
Demonstrantur a vnde et demoni
stratio a vnde et adi
Demostratio dicitur quod demo
strans sed modo ut est adi
quid demostrat
Demorosus a vnde plenum mora
ut valde morosus
Demoratio plus multum
Demetus malus minus ut
malus primus quod quis multum
peccando
Demostenes est nomen ipsius et
vel dicitur demosthenes et eo
Denarcha est princeps sive dux
a dens et archos sed sive denar
cha ut denarchia quia prius ad
ut dignitas
Deng a vnde denarius
Dens est instrumentum procedens alios
a natura ordinatus et dentes et plu
ra quod dicuntur pectinis ita stine
hinc ad dentibus
Dentatus a vnde adi hinc dentes
ut dentibus armatus
Dentosus a vnde hinc fortes dentes
ut plenum dentibus
Dent est quod manus abantecedit pri
ad morsum dentis acuta
Dentes est genus pecunia quasi nove
dicitur lucus quia est acutus dentis
Dentifragium quod est dentes fractos
ut id est quod dentatus
Dentigerum multum cum dentium
Dentina est id
Dentrum id est fundo adi dens
depositum quod et dentalia dicitur
Dentale id et dentalia est fundo
et pars naturo sicut sup
vomeri et pondus terrarum
Dentigenus sive a vnde plenum
dentigene ut dentigenatus
Dentula est instrumentum ad quod

aquaeum de cisterna ipse est

Denicalis fulmen ignis a fulgendo dicitur locus a fulmine et ictus

Denarius fructus dicitur nummus dictus denarius quia habet decem vel nummos denarios. Dicitur denarius quia ut ait Varro denarius a decem et asse dicitur quia facito denarius in denarius a unum. Malediatus

Densus a unum. Spissus in de statu ti et densitas quia hunc id dicunt in hiem a quod nia de statu ipse dicit quia et admittit aqua sit densus ut spissus ut lac et admittit coagulum

Dydensis arbores deputatas

Densitudo et de statu gen. spissitudo

Desitatus a unum. Status de sub et ter ut id est quod desuper et non et in vetus desitatus a unum adducitur gen.

Depositum et aquis quae emittit alter rem ad custodiendum et aquis quae de pomis et de

Messis

Depositum ti et ea res quae datur alicui ad custodiendum ut fiat

Depositum et de pecunia quae et aquis antiquitus abiata in urna dicitur et pignoratum id est pecunia in deposito id est quod deponitur seu quod deponitur abes et depositum et aliquid

Depopulatio. devastatio ut rapinis et praeda depositum

Depopulatus a unum. de vastatus depositus devastatus

Depopulatio. rapina spolium ut

Depluviatus et aquis colligere pluvias ut ab aqua recepta et tinctus et absolutus ut usus palli

Defractum et bonum alterius a michilatio

Depurtio. ablatio et quia id est quod eliminatur

Depastus pastatus. deluvio pastus pastatus. pro aucto fructus et fructifictus

Deperditum. valde perditum

Deredeb et rara quod est dynodes de su deredes

Desperatio id est sine spe pugnet ut desperatio ut aspera desperatio est per et ignoratio in desperatio. pugnia et ipse qui quibus a quod accepit pro permit

Desiderium. appetibilitas ut avaritas / ut dilectio mei

Desiderium mei et vel amicitia mei

Desiderata. tabula quae desiderata a visitatibus id est dicuntur desiderata a desiderio quae desiderat et vus a visitet

Desertum. de structum ut de sta vastatum

Desentia. dissolutio ut fluxum ad stagnum dicitur quod desentia

Desultorium. praeparatio ut iaculatorum

Desuetudo et ait quod desuetum fuit seu impole a desuetudo

Disturbatus a unum. ductus deputatus ut degradatus disputatus

Distinatus a unum. missus de aqua ut

Desudatorium. pugil a gymnasia ut labatio / ut odiosus

Desperabilis. gerepal desperatus

Desertum. solitudo ut locus vi dicitur carens / desidens

Desperatus a unum. et sine parte ut

Detrahendum dicitur turquis aurea

Detrimentum. damnum ut aliquod

Detestatus a unum. et quidam ut maledictus et id quod deversum a testatum pollutus

Detractor [illegible] opes [illegible] alterius
malus maliosus [illegible] detractor est [illegible] qui denigrat
bona fama alterius
Detrectio a vno .. disceptio ut
maiestatis
De testabilis le .. testis ab testo
Detra [illegible] mustac
Detinere [illegible] quam i detra
[illegible] detinere .. mlr [illegible] in
detra
Detinetus e no latinus
Detrimentum e pena mte qua quis
[illegible] enes mlerf ut vsus
[illegible] a de [illegible] trica ce
Detrusi a vno .. immissi pulsi
ut de corpore trusi decis
Deus mt [illegible] [illegible] et
[illegible] [illegible] [illegible] [illegible] [illegible]
[illegible] [illegible] [illegible] [illegible] [illegible]
[illegible] [illegible] [illegible] [illegible] [illegible]

Et hic fit duo Cy sic c qq ga
dya duo significabit Oct c qi
Dmry dy dra de d habet
Dyabolus dicitur a dya qd duo et
bolos qd morsus et morsus duo
sunt carni et anime
Diabolicus id est qui multum adia
duo et obulus qui inter quia
duobus obulis id dicitur a dya qd
duo et boly morsus qui pure
nocet nocet carni et anime
Dyacon .. minister sacerdotis qui
diaconus dicitur levita Ecclesiae vel
dyaconus id est ministrator
Dyaconatus .. officium id est ordo
dyacon
Dyaconissa est inter alia quae
vestra dyaconis administrant
Dyacosmus id est .. ministerium
Diadema quod dicitur corona et fit de
aura id est lapidibus pretiosis
fit et dicitur a dya .. duo et dema
id est decus duo .. primum et
simon qui dyadema figitur et
tenetur in capite aut ab et
primum nectit simul
Didracma .. duo dracme id
est denarius valet duos nummos
et quidam dicunt didracma depeta
a et vnum dicunt didracma et
stater Cy Cat nummus di
dracma duos stat duplicat
Diadis et non habet amicitiam qui quia
vocat athenae
Dyaletica .. loyca et dicitur a dia
qd est duo id est a dia .. de et logus
sermo qui sua de sermone id est
sua sermocinalis
Dialectica a vnum .. loyca id est sermo
Dialogus et sermo duorum disputantium
id est sermo inter duos est
sermo suus
Dialipis et auc et aut disputo
Dialicus id est dialectica qui
disputat et dicitur a dia .. duo
et lipis solus et disputat qui
id est qui colit et dialicus qui duos
sunt quidem sibi id est sterilis
Dialis dicitur sacerdos iovis qui
est dicus atque est cotidianus offerens
Dialis le adiectum id est qui est
adiunctus et dicitur a dicis duci
est dyalis quasi id est qui denuncit
id dicit et dicitur a deus
Dyametron id est dyametri
dicitur latitudo id est spacium duos
dicis et dicitur a dia .. duo et
metros duos
Diametrum et limea recta quae ducit
ab uno latere ad latus latus
aequalis id est ecclesiae
figura id est quadrangulus qui
est ex dyametris et in vno
diametrum id est id est dyametros
sunt quae radius in ecclesia
Dian gre .. luna id est diana
luna
Diana et dea venatrix et primi
plenum luna quae quidam fabulantur
esse appellatam dicitur et arcu
habuisse ad venatrix et ad ve
nandum in modum solis ad cervum
id est caperet id est capra
et dicitur diana qui diana .. dicit
nocte lucet id est dicitur a diam
luna et nocte .. nomen qui simulatur
multum et nova et luna et tempus
asilis
Diapolis dicitur civitas sita in medio
duarum et nomen qui una vel sicut
ad vna alia vel ad reliqua
Diapoleta et principes qui plures
civitates id est id dicitur principes
sunt tres duae civitates a dia qui
et duo et polis civitas
Diapente et quaerens id est quinta a
musicalis quae est quinque tonis
semis
Diaphonum dicitur a dya et duo et
fanis apparet qui duae apparent

ut dicit a dya q̃ de q̃ vlcera
dicit valde & sanos qui valde
apparet et a res dyaphana
q̃ e trasparet & plicada ut
de stratly ut pe de capi pua
tur ut q̃ dicit dyaphanu q̃
no apparet q̃ mus apparet
Sed cara solida & opaca
Diaphanitas e trasparentia ut
& spiritalis
Diapason e gsona musical
gsonas octo comb ut i musica
mus
Diapherticon e q̃dam vnguentum
Diapsalma enc ut diapsalma
et e dicto vmq psalmi total
i plcb q̃ aalcb sicut dicit e
pe beati i maculati p hoas
canonicas ut dicit dicto sub
q̃ psalmi por cf q̃ pausa
ut dicitur a sit m me vsq
hic de musica contheptice sub
duas psalmos dicit q̃ sperat
ordinat sunt q̃ similia ma
sna omnia vsque mapt sna
alt q̃ sic vsq q̃ mo i apt
sic de vno et simil tade dicit
vt si vsque lacrimis e cccc cupha
te et pca de cccc militate
Quod aut dicit q̃ sit q̃ m
dimisso sub sta David cu
sw sto sedebat et psalmisa
bat Cu aut sub sub ff
ppam et sedebat dimittebat
e sub psalmis dicit et dimisso
dicebat diapsalmo Quod cf
a q̃ q̃ sit mutatio motis
Quae nam q̃ q̃ q̃ pri
cccc mede sed
et stropie et q̃ di psalmi q̃m
salmi ut q̃ di pe dici diap
salmi ut q̃ Dyapsalmu et
bericcio vnce ut dicit
e dici dyapsalma sta ut
fiat sedere q̃ atrio q̃ sol
lide e cetu et vsq ad pri
mus dicit q̃ omnibus dimiss
ri sed a q̃ et omnibus dimiss
Diacopt. discesse a dia. diu
tesis iudicio et vel i cessi
Dyastesis
Diastesis di a q̃ cerno p tra
Diametria ch e q̃ sna
Diantysi e q̃dam lectucin q̃m
de stratly ut
Diaria dicit e q̃ dicit
bubolci ut pastori q̃m de
sed pepit et a q̃ Dici q̃m
Diastole et pastole sit q̃ sit
q̃ les q̃ cresant q̃m lo q̃
sillia e nigri et bius p dia
Diasmethicon e vna q̃ fit
q̃ dicit de q̃ stricum et dim
ad i vna q̃ nice et a dia
de et sim et dicit q̃ pauca
et ab sta q̃ sta tractat
cpicoe q̃ stracti lin ad i vna
Diastaly ad e q̃ doctor q̃
q̃ i pori dicit et di dia q̃
lub i ad ff
Diastolica de ratna ut notica
Diastolicon e q̃dam q̃ sed lo di
in dictna
Diapon me pta a q̃ q̃
Diatonus e q̃ q̃ cacc mo q̃m
sicat duas tonos
Diatonq e id q̃ dicitur in
duas p a dia q̃ e duo
et tonos dicit et q̃m q̃
et p luna q̃ no e i q̃
ut tuc ff dicit e q̃ lucet
et tenebras.
Diamas duo sit vno et vn
hns duas aquas ut mar
hns duas vias a dia duo
et mas mat 200 e lapis
pretiosus q̃ e q̃ na q̃ redit
pertate q̃ sacro et accipe
et a dyamas q̃ diuicat
amas ut q̃

Diatessaron et quadrupla quasi
et quadruplum
Diatria dicitur quasi
quasi quasi fluvius terrae et
et diametria dicitur et dissimetria
Diapsalmatum et Diapsalmata quae
quibus sunt duo psalmorum
genera dicitur et dicitur unus modus canendi
psalmorum vel diminutio et symmatum
vel quoniam vel dicitur a dia
duo et sum cum et aeon
vel aeos valuit qui duo quo
sunt psalmorum
Dicit et in sapientia signum
ad quod pertinet et quadrata est
et certa quae et quae pertinet debi
ta summa
Dicax dicitur facetus vel urbanus
vel qui vel sua bona loquitur vel
id est qui dicit vel loquax
vel qui modo dicit et loquitur et multum
Dicacitas ... facetia dicacitas
Dicax ... verax vel auditax
Dictamen et quidem decretum
sunt alius et dicitur
erudiatur ad eloquendum vel
quoque vel alicuius
Dicatulus a vinum ... a quibus
dicitur et quoque sibi pro ut
dicatulus
Dictator dicitur princeps romanorum
et et quoque annos dignabat
superiores et sibi et aliquis qui
fuit dictator
Dictatura ... perfectio vel dignitas
tas dictatoris et et quam ad
quoque dictamen
Dictatis est vita episcopi et vel
dictatio et est
Dictica et pugilatabula et
a dictando et dicitur pugilatio
vel dicitur a dicendo quia vel dicit
et scripta plus

Diction ai et dictionis et dic
tion et per unum id est dictio
Dictamnum et a herba odorifera
Dicibilis le ... potest dici
et quoque id est et quoque
Dicto ad id quod pertinet
ad omnem modum metrum quarta
Dictica vel dictinica id est quod
diana a dictino fecit ... pre
lium et quia et sed venatus
Dictiste et ... scala vel via studio
Dicrepis vel digrepis et desi
sio vinum pellis et et
Dicterium ... dulcis vel gaudium
Dictyon et quod arbor aromatica
Didymus inter duos dubius vel secundum
et hinc aequos et dicit graeca quod
in diam quod dicit ad id ad dubia
tum et dubius quidem dubius vel
dubitat vinum dicit et quamvis apis
dicta a dubium ... dubius quia
dubitant vinum duo pluresque esse
a mortuus dubium quod a quibus
Didima apis pilis mui in dicit
secta vel dubia
Didascalus ... doctor vel praeceptor
vel loquax
Didascalia vel didascalium sive
et quoque quod loquendi vel et
hymnorum magistrum et et quoque
hymnorum vel dicit festa
Didascalicus id est et quoque magis
et et et quoque quod loquendi
et id est et quod doctor et
et hoc quod dicit didascalicus
et dicit a dub ... duplex et duo et
et solum et dicit dubiosus solu
cet dubiosus et vel dicit a dicit
et pedum pellis
Didrachus vel didrachum id est et
duo drachma sunt dicitur a vinum
vel didracha et ... doctor vel
sunt doctrina
Didymus a vinum ... dicitur vel et pleo
ris dicitur

Didracma est in ev̄angelio matthei vbi dr̄
q̄ solvebat didracma
i. vel est f q̄ et p̄a de
et de denario valet duos
denarios vel aliter et adpre
duos et dracma est id et q̄
semi dracma et tunc dr̄ q̄
semidracma dracme
Dies et diu aequus tartis
ut qui sol et sup̄ nrm omis
sei ny et ea dicit p̄ et dr̄ dies
vel quid et ibi dies artis
cialis me est sed valde
aequales q̄ ad ls gr̄ne
et brevitate ei et dies naturales
sed non et dies artificiales
sed sunt et tr̄ in naturales q̄
sed et uniformes q̄ tu ad
lat̄ne ny et brevitatem sed nat
natis et uniformis et est
dubii i sunt i p̄ti vel est
magni et dr̄ a dicendo
dat et ac q̄ ad dr̄ arti
ficialem quelibet q̄ p̄ radios
solares ut dr̄ a die q̄ et duo
et ac q̄ addunt minuta q̄ et
quinet i se duo sed dicunt et
hodie q̄ tu aut dies inter
nos p̄ ea i a dicit mery
ut nei ut radices est
ea pol̄ ed p̄ ut p̄ dic est
q̄ p̄ tu ly quot ut hodie
sed sed but et tarf sed
Dicula .. parvum bius dies
et dimidium
Dicta et sedan est tu unguma
die artificiali pe abulat
ut etiam unum die ly
dies nyse est et unum
diei dia et detrahit quinque
et tra sumunt medici est
et unum diei dri et detra
ta copa dicteny .. i uno
die ut prima vel teny de
Diennu ly .. biennium a die
.. duo anni
Dictery .. dicteny
Diemoq̄ .. biduum a die
et metus dies
Dictery .. dipilaris ly dedic
mdiem se custodiet de
Dupl̄ et med̄ se mitemus
ut et deducem modulabi
de una sono i a.m modulabi
Dissiny a vny .. i dulgeny
sed mutestaty
Differo q̄ p̄ pol̄ q̄ duas
duorum sed q̄ separant ut dis
solvat uni et mel est
Dissidia .. discordia
Differmis me .. turpis differ
mis
Differmosq̄ a vny .. differmis
Diffusq̄ a vny .. separatus diffusq̄
et q̄ id et q̄ q̄ multgetus
Diffusus a vny et aquis no
audes alari credit et a diffusi
Diffissq̄ a vny .. discus separaty
sed multis pres diffissq̄
Diffidaty a vny id et q̄ diffisi
sed mistelis ut aquis cui no
et credit diffidaty
Diffedaty .. maculaty deformy
sed turpis
Diffiteny a vny .. supplicaty mistis
lis ut mustaty et q̄ q̄ q̄
diffiteny .. mitte i vi est
Diffugiu ly .. fuga ut latitio
Difficile q̄ grave et adfaceny
est ad me et q̄ sed q̄ sed
Difficultas .. fructus expensi
Difficiny est et gr̄ mveit et q̄
difficilis

Differencia .i. diuersitas uel alteritas
Diffinitio vel id est quasi quedam
carnuma sed dicit quasi sepe ab
orchi. Diffinitio est aequipollens ad
latius dicta uel a ore et finis
id est quidditate dicta sed diffini
tio ti et diffinitle id est diffi
nitum est et decretum uel sua data
uel ad uno iudice pri diffinitur
Dor .i. iudex
Digestio est ipsius uel decoctio ci
bi in stomacho et nat
Digestus a um .i. ipsum uel quod
id est ordinatus uel dispositus
Digestus vel vi id est digestio
uel quod id est disposito or
dinatio uel ornatus
Digestu le qd facilis pe digi
Digitus et quod pe manus uel pedis
et dicitur a decem quia decem digiti
sunt in utraque maibus uel decem
digiti quia decem uncti et sed digi
tus dicitur quia ibi unus quisque sunt decem
et sunt nouem digiti unus uel pri
ab exercitio
Digitulus et digitellus diminuta sunt
a digitus .i. parvus digitus
Digitatus a um .i. habens digitos
uel et aequalis habens magnos di
gitos
Digitosus a um .i. plenus digitis
uel habens grossos et in .i. parvus di
gitos digitale lis et digi
tatus tis et est ut et idem
sed tamen quod numerum digitorum ne
cessarium sed vnguentum digitum
Digitum ti et dicitur liber legum
quia legulia parvula sunt in eo
his digesta Dignus a um .i.
honestus le honestus uel excellens
Dignatus .i. honor uel excellencia
Dilinus uel dilicios .i. gustus
et fimarpa uel in uel dilig

Dikia .i. iustitia uel amicitia
Dikiarchia uel dikiarchi ay di
cuntur principes
Diluuium et mare undarum
maris uel aquarum
Diluuialis le .i. pertinens ad
diluuium uel diluuiosus de
diluuio uel aqua uel archa
noe pte dicitur diluuialis
Diluuiosus a um .i. aquatus
uel plenus diluuio
Diluuisticus et diminutus a diluuium
Diluto a um .i. abluto uel mitigatus
Diluere ui et diluere
imbi et deluere ambuere
ere et ui et id est ablue
mitigare uel lacere
Diluculum et vltra hora nocte
hora ita dicit mane pr illucescit
Dilectus a um .i. carissimus
uel amatus uel dilectus
Dilectiuula le .i. qua amatur
Dilatio .i. mora uel prolatio
Dilipastes uel dilopastes
dicitur mussimela villa uel
quo lupidos quantum et fuit
et assidua que blandian
Diludium ii et diuisiludi
adie et ludus
Dilargus et valde largus
Diligere .i. studiose uel dili
gere et plenus
Diluculum a um .i. sple dicit
iclaru uel prospicuus
Dimensio .i. mensuratio uel mu
mensatio et dicitur a dimensor uel
.i. diuisimus mensor. uel
et totus primus et qd est di
mensio prima et pe qd res mensu
ra est in loco sm dimensionatus
a um .i. quadratus
Dimidius a um .i. medietas
et qd est
Dimediatus .i. medietas
et qd est

Dimet a vm et dramen et
est duo met a dia et metis
Dimitat .. mit pdit ut di
cit mitat
Diminutat .. diminutat
Diminutator id est diminuat
.. diminuta
Dimuty a vm .. dimisus ut
dis mat muty dimicat
Dimicator et a quo potest
dicendo artificat ad gladi
ut baculi
Dimicatu li ut dimicatu li
tes est et gladiu dimicatus
Dimy et q arbor vn dicit
pacab est dmo pacabat
Dimy a vm et dicit nidi et q
longus
Dimadenia ut dmamidra et
potest herba et ut hiat vbi
medrina vel dumetor ut dicit
liber medrane
Dimastica ut dmastuty potest
apud eos et apud ut dicunt
elegeia imperatoris vel
dicit mihi stilus ut apte et dmaty
qui dicit apis adiuc et vicia
de elegeio imperatoris ut ait pm
apis et mauro et sic a quida
Dimdimy mismtis my et dicit
mos altissimi et dmdma pli
ny et potest motosa ut motosa
Diaecesis est et et gubiria pa
rochiae ut et plaga ut est
ede episcopi est dicta sicut diu
aspany .. apud ut psal a ay
diocesis
Diota et vas vmdi ny duas
habens ansas
Diomisus it pta velocemente
fugiens ut pulcher deus
Diosceros ut dioscoreos it pta
ramy
Diomedia et q avis q dicit mor
dicit et hercules maly
Diony a macedoniy dicit mes
Diogenes mi pta mpulsus
ut spe gsuy et est adam
Diascilles dicit mpis maray
Diploes id est f et et du
amicty a dia .. duo et ploes
plica et duplicata et est
ay vsus plu ypot militaly
id et et q dicit dapnaco
ut gsupo et et fratres ypo
drais
Diplusy a vm .. fraudulety
dicit mordet ut id et q et
paraty
Diplomia et sedes qd q duplicat
et et duplicata logica
Diplomatay .. falsaty ut dupli
Diptica .. tabula gramat
dicit et diptica ut diptica
ypo et tabula aperta
Dipsa et dipsas id et dip
sas dicit et est serpens qui
meno sue aliquit humy absy
spica et humed ut dicit mgs
mihi stilus
Dipondius et geny poderis qo
duobly assibly gstans et hi
duo pondera
Dipteny a vm et pdrus ay
varia a dia .. duo et ptos
pterus ay
Diptongy et agglutina duas
vocalis et ay sillabe et ay
sillabe vm sua aperte et ita
sit pm duc diptongi sgau
et cu apud ab quos mut
facere quatuor et quod hi
et dicit hm ypsdes habu
ere ei et diptogo

Dirpdia differ. dispco si pem
dus per aqlubinat dulcedo
aclud. cad silla tpor
cludi. ly deus ut meus
pri. vm sua optinedo
h. cl cludi. puno dana tap
Dirq a vm. amary horrendy
crudelis ut asperq
Dira c sing id. q ira
dcos fry fabulae q
dire acs impli ft penas
mpdiales ut spoliatq
Direptq a vm. rapty spoliatq
Diredq a vm. redy ut
longe tenpus capty
Diripiaq a vm. q capt ut q
Diraprama. q. spectab aspi
ad ut gramia pmis prone
Dis p plutone q; dicit p diute
Disaplina. quasi bina tho
nesta ut id. q bacchus
et id. q arrecto ut pat
facto permittat
Discmen pcos. disteta locus
vm porta pa telly ia mat
ary disonic tpus. distea
quasi di. linea ut via q di
dit capillos capitis. id
q vertex. ad discimo
dds fry hucusq. tp via
dit dnes ut repet et quasi
id. q pdaulu
Discriminale. illud q. cnetis
ga. et discriminale. qd or
nat. capitis mlieb. et
quasi mst. cu quas or
na. cnetis
Discriculus. signal capitis
ornamentum
Discriale ft id ut fry aquas
di. cnali fluvi ut fluvi
Discus gre rotundi lat
Discus. ludy ut mst. tu
dy lugnea ut bliche
rotundy ad ludi apeu q
a aqly solebat pri. aca
Disputar. ad ludi
ad disco et discus. g
rgia mesa. mensa mesa
ut mesale vri. aculy aptud
legi. q dulsa aulia pro
apparuerit. disco. mesa
et discus id. q scutella
ut vas rotundi desup valde
et tepe et magnita
Discoseus. disafer. dapifer
tabo dicit. a discus q sto
Disadu. sepeo ut litiga
Disadaly a vm. litigiosus
ut plenu disidio
Dissensio id. q discordia
ut litigiu
Disiuncty a vm. discretus
a vm pco. separatus ut
p foratus ut p cussus
Discedu. pfora ut sepeo
ut id. q pmorb
Distrcty a vm. disus ut seg
gratus
Dissoluo. distudeo ut dispo
Discolus. disciplinatus
vagus ut desus a sola
Discolla. mpdica multi pte
discalceatus a vm. calceo
caput
Discrety a vm. prudus pdes
ut facetus plenu
Discordiosy a vm. discordia
Discretu. q. intestinu qd
dicit ut discretat vedre
a cetis intestinus. fry aquaes
id. q recur
Discrepty a vm. dissonus
qsuetus

Discepta ~ disserdia ut
pugna
Discinctus dicitur ille qui arma si
mita bello et hinc victoria
deponit
Disclusus a vm. ~ qd clusus
Discertus a vm ~ dicitur sa
pius ut eloquens
Discertus ~ qm putat ut dicit
Discertitudo ~ eloquentia et dicit
hic ita a disserere id quod
scilicet et sumptus
Discerpere ~ i praecidere ut dis
Discedere et fluere qd sed
et dicit a dis ~ ipse et cinctus a
~ intestinum qui dispositus medium
Discretus qui mota est qui
separatus disjunctus disputatus
Disc. ~ dicens et mestra uterus
ut nauitas
Disputor et a quibus qui disserit
separatim i metes iudicium
et debet sibi et duo et diua
a disses id est disputator et
id est qui magister
Dispolenna ~ impolenna ut dis
Displicina dicitur primo duplex
Disserere ortus ~ dispartiri ut
de sorte ad id pertinet
Dispendium ~ damnum ut minia
largitas sed dicitur primo longum
et lapsus et i utilis vel
dolorosus sit in utilibus dispen
dia dicit
Dispensa id est qui dispendium re
me largitas et expensa
Dispensatio ~ largitio mensis
Dispensatio dicitur rigor iuris relax
atio et dicitur qui duos pensationes
re utilitas et natus quia in his
dispensatio nos sit
Dispensatus et qui militibus dona
arrogat ut id est qui expeditor
Dispiciatur ~ disjunctus segregatus
Dispopulatus ~ dispoliatus
ut spoliatus
Dispectus i dubitabiles dis
Dispicatus ~ disruptus distractus
et quasi id est qui visus
Displicere a vm id est qui displicet
re separatus ut distractus
Displicuit dicitur inferior deus
Dispar ~ dissimilis inequalis
in disparibus et disparibus
Disparibus ~ disparisibus in
disparibus dissimilis
Dissimilis le ~ i aequalis
Dissoluti a vm. ~ duo minor
soluti ut remissi et quasi
id est qui vacuati ut mollis
in dissoluti
Dissonus a vm ~ male vocatus
Disputatio ~ dubia putatio i lod
in disputor
Dispnoea ~ difficultas ut ma
la spinacia
Distinctus ~ dicitur dia ut ma
la spinacia
Distinctus ut distinctus dicitur carmen
duos versus
Distentus a vm et distensus
a vm i dos sed ~ valde tensus
pertentus ut extensus
Distortus a vm ~ et versus ut
deformis
Distensio dicitur labor ut cauperat
ut expensio
Distantia dicitur qui atque dissent
et quibus ad id est
Districtus a vm ~ obligatus habet
valde strictus
Districtus vir qui ut distinctus
et praeceptus ut mandatus

Distans .. remotus ut separatus
ut distare sin distantia ..
distare da a
Distrectra ..
Dissectus a um .. m assectus
ut non assectus
Dissectudo di m assectudo
ut mollitudo
Dissuda vas et urinadi dissu
tatis est et arida dicitur sicco
urine
Dissuatio aqui parum dissuat
Dissuadus .. plenus difficul
tati urinadi
Dux a um di sub est aqui
di a quibus q gr gubernat ut
equitat et dissentit est aqui
dux id est qui duces et colo
aqui principes dicuntur dux
est dux i ferus id est qui ac
ut ethicus
Dualis le .. ad deum pertinet
ut deificus est dualis dar
lire miracula ut impera
Duinalis .. religiosus ut qui
tinet ad deum
Duinus a um .. deificus ut per
net ad deum ut est ne de ma
dei est diuinus .. theologus
qui de diuinitate loquitur ut
tractat est diuinus quasi
par et plicata velut ut
diuinatur ut inaturat qui
similat se plenum diuinitate et
hoc dicitur astu astuta et astu
dulcinea hoc est futura quia
tuando predicit
Diuinator .. tentator ut qui
futura quantando predicit
et arcus i malo
Diuinaculum et locus diuinatorum
est diuinatorum di
Diuidiculum di castellum i diuisum et diuisorum
Diuisus a um .. separatus ut distinctus

Diuisio .. separatio ut distinctio
Diuisus a um et qui sua discordia abiectus
Diuisorium cella abiectus loco separata
ut et locus loco qui est diuisus
Diuisonarius di ille qui adquirit
ut qui plus ad diuisum
Diuisonatorium di locus ubi aqua diuidit
Diuisonalis le pertinens ad diuisum
ut ad partes diuidentes
Diuisuus a um di qui diuidit
Diuidia .. diuitiae ut diuitiae
et ut di diuitiae
Diuidus a um .. diuisus ut diuisum
Diuiditas .. diuisio est diuisio
diuinatus .. diuinus ut inaturatus
Diuisatus a um et diuisus a um
et diuisus .. qui est et diuisus
Diuces ut .. qui ducit et di di
duci ut a duce ab
Diuitae ad et possessiones diuitum
Diuitiosus a um .. opulentus
ut di diuitiis plenus
Diuurcium et oblatio diuisionis
est vini ab usu legitime
separatio
Diuurcatus a um .. quinque se
parata
Diuus di um et locus vi. hoc est ca
nae et ductus et et locus me
duos omnipotens ut domus diuus
sine permixtus ut et diuus
vigil respiciens ad scientias
et se et diuus ibi quietus
ut id est et hospitale ut et
locus in quo cuncti quiescunt
ad colloquium et diuersi
Diuiculum ut diuisiculum i
coniugium et diuisiculum magis
ut vide et ma via ad diuisum
viti
Diuidiosus a um .. diuidia
ut discordia plenus ut qui
est a ab discordia et sua
discordium diu
Diuisus a um .. distinctus ut separatus

est id est quod disserere vel ma
lum disputare
Duellum dicitur disputatio vel
vel lacus vsque duce que
Duellum ne .. duellum
a mas pro duellum ..
tempus quinque duellum annos
Diurnum a vno .. vnus dies vel
ad diem pertinet
Diuturnum a vno .. tardus vel
morosus
Diuturnum a vno est id
Dualis a vno .. duo sicut de
abiacio separa

Dabilis le
ter stati
lis quod facile de
cadit vel et quod
quod facile doce
et quod facile
quod facile per
de aequo mala
mensis

Dabilis dicitur de facilis quod facile de
cedit sed id est quod superiorem
vel aptus ad discedendum sed prius
cadit actiue quod illo est quod facile
docet vel aptus ad docendum

Dogma doctrina decretum
et decretum dicitur de ... sed
... sua quod accidit de arte doctor

Dogmaticus a vno .. doctor
vel deus .. sua institutio a
sed id est quod doctus vel institutio
institutus

Doctilogus dicitur aequus doctus ..
Doctiloquus a vno idem doctilo
quus vel doctrina vel id est
quod doctiloquus

Doctilocium dicitur domus docti
loquium vel doctorum

Doctor id est quod doctrinam
vel id est doctus

Doctrinatus tuba tui dicitur
doctorum

Doctus est pulsus data vel doctus
Doctrinale est liber doctrinatus
Doctrinalis le adiectiuum ..
pertinens ad doctrina
Doctus a vno .. i sonitus vel
i butus
Duellum id est quod cleptedru
quod in sibi quod vel duellum
Dodrans est pedis nauis vn
cia vel et nona pes assis
et dicitur ab dus vel melius
a dodra gri quod est non et
tria et vnus vncia .. vnus
quinque nunc vncias
quasi duodecim sunt assis
id quadrans dicitur pedis quod
tria sunt

Dodona est ciuitas vel insula
vel et sicut cui arbor
vel et dea glandium et ab
dado dona est pro gyriana
Doler est .. mentar vel et stria
Dolatorium a vno est id est dolat
tum
Dolo id est dolum quod abscondit
in lignis et vagina vel do
lones et vagine gladio et
gladii dicuntur et pugiones
Dolona est quod stella ad stadium
nauis vel sunt apparet dolus
est insula et mediata ab
stadium vel clara vel stella
Dolus est id est vno et sapie
dea et fraudem vel de
cepta et quod est dolus
dolus dolus quia et dea pri
statim pastra dolet vel quia
dolus dolus mel
Dolosus a vno .. fraudu
lentus vel plenus dolis

Dolo ptas .. decepcio ut fraus
Doliolum dimin tum e a dolum .. pum
Dolum
dolium e vas ligneum ad binos
ad hat e vas vini aut alterius
liquoris et dr a dolo ab eo quod
dolis fuerit dolatus
Dolator est aliquis faber
dolea dolatum a vum .. pla
nare ut put quod dolatura
.. dolare ut put ligna ut dr
ab eo quod dolabro de lignis au
fert ab eo ad quod dolat
Dolabra et dolabra e bipennis
ut inter quod dolabri est
quod dr i stertu et quod di
gitulas gl e cy meyssel
Dolare et dolamentum i e
ferro .. dolatura
Dolabella dimin e a dolab
Domus gre dr plana lata
in domum .. i hitrau est sua
domus et vnus familia habita
culo sed vtilis vnus ipse ut
i pro est ca quod et tota fa
milia ut et gonne dicit sed
domus iacob dicit a cuius
ipse istitium et tum quod
habet pt dia domus a dea
Doma et i tectum a
greco et quod dr superior
pe domus est domata quod
dicitur solata ita hinc ad
plana tecta quod non habe
bat culmina et tuspe
tabilis post tuba
Domus iucundi .. domus fedis
sed tuli naculum
Domus salis dicitur quod
lignum salis .. libam est
et poterit cad discordia
Domatium i ut domatia est
impli appellabat fistule
ca malet quibus stillicidia
~~deplueba~~ deplueba ut
deportabat a domibus
nicij dicit domatia esse
vestulas et canales per
quas fit assequi usque ad
tectum
Domicilium .. quasi habita
tio et quidem dr alta de domus
est e domus vnus familie
est e ab eo quod tectum
tecum
Domesticus a vum .. quasi fa
miliaris est quidem domes
ticus sunt et de domus
Domus .. hic a domum est
Domigena aliquis genitus et
nutritus i domo et quod pro
prium
Domina e vocor dm ut mis
ac dominus
Dominium .. potestas
Dominatio .. potestas ut domum
est e vnus de annis agricola
Domiducatus quasi nuna sponsa
in domum duat
Domitius e nomen cognomen
dec
Domna le quod pro domina
Dominica a vum ad dominum ut dominus
primus ut ab e quod solis mis
ut festum est e non quia
ab eo sic
Dominica dr prima feria quia festum
e et solis mis et dno omnis
consecrata

Domicella id est quasi domus ut pu
ueruli puerque
Domicella est vxor domicelli
ut filia puuicula et eq pri
cipis
Dominator .i. dominus ut preceptor
Dominus a vny .i. mediciatus
ut de musica tractat
Domus dicitur res quae dat ut mu
nus a do das est domus dicitur
illud quod ornatu ut me
nsa pro dicitur metallis ut arma
defictorum
Donatiuum id est quod donatur est
et laici mos donare donatiua
Donator est .i. dator domi
Donatus .i. miles cui donatur do
nata
Donatum id est quod donatur ut sti
pendium
Donatum .i. vestis et stipendio
Donatica est corona et est vicar
coronae
Donastri sit qui hetuni sit dicti
Donatio dicitur hic ymo nuptie
sit .i. iure dicitur id est sponsa dat
sponse et non illi
Donatus a vny .i. datus est sponsa
Dominus et dominus differt
domus
Dorcas est non mulier
est dorcas ut dorca est cap
illus et dicitur a dorcas
gre .i. vide ut vipera hic
et est cap acutissimum hic vipe
est dorcas quia id est quia
amasia ut lectus pro dorcas
omis et est audy lectator
et est quia solus vipe accedit
et lectatur
Dorcas dicitur a mulier ca
bla dicit

Dorcally in vera producally ut
doally
Dorsum est pus cor
Dorsale est illud ad quod
declinat dorsum
Dorsum dimitur .i. quod
dorsum mitter
Dormitorium locus ubi dor
Dens est illi gena pri dicit
a vny .i. gena
Dorcy est quod flumen fluminis vel
Dos est donatio quae datur
sponse a sponso pro onere mat
rimonii et dos dicitur eius a ut
quod pro offertur sacerdoti
et est sic
Dosis id est quod datur et pro
apud physicos est illud quod
in vice dicitur .i. sano sicut
electuarium ut a quod prasinum
.i. sanum vna vice sumitur
Dosophan gre da glam
lac dicitur quod minus
Dotalicium .i. dos ut dotis quod
Dotale quasi id est quod dos
est aquod id quod pertinet
ad dotem dicitur dotale ad
ecclesiam .i. pertinet ad dotem
Dotatus a vny .i. quod habet dotem
Doxa .i. gloria
Doxa .i. doctrina

Magna et multum
aureus etc
quantitatis huius
mundi et
et magnitudinis rei
et ad .i. ad gre
Dolium ad dicitur mulier huius
dicit dicunatur et est dra
ma mensuratum est quod
sedetur ut ea quae statur
et debet scrupulis assicat
est dracma est et quesitus
sed mendoza

Dragmatica vnu. i. ipso
gatu vn qd medicinale
Dr. dragmatica sc. q'l ad
medicinam pertinet et sibi qui rnd
ut qle sibi rndet et hi spec
mt appone te et rndetur
Dr. drygma qui pa. g. ple
no Dr. dracma qui q d.
gr. carmen sc. qui vnc arry
catat et alt rndet et tur
bi quesit dz sibi pce et no
tq vn cam. de bta i. gre
co thos hunc d gmf fq
tate nobis dulcia catica
dracmat
Drac. et q spes vn dracones
ut dicit glosa sup. i. psalmu
laudate dnm de celis p. id
magna cualia disponiq
serpentu hnta q. c. iaquis
natant et i. aer volat et q
ra abula et spca. m
tacilly repto hnt et
dracos apud gr. dra
dy abioli
Dracma dr. femella dracos
Dracma et dracmica pnt
ab sc. fecit dracmos
Dracnalq. vel vexillifer
q sc. fert vexillu. i. quo
Drace et pcty
Dracunita et hi erbaq dra
cni sliis dr. et q gr. ma
q capite dracnis depicta
Drama ab et q fabula
ut medicaid
Dramatica. fabulisq ut
medosq
Dramaticus ci sty et dra
maticus ii et dramaticus ii
i. ad sp. ii. fine qmedi fa
bulat
Dramu ii ut dramus dr.
sa efficiau qd fit i. cepto lac
Drepan gr. dr. curvu lac
Drepanon cq hnc stu.
Dryades et dea pluvia q.
adriat. arbor et dea
Dromo omis et navis velu
fortis et ampla et pfuda
ni actaibq apta et dr. adro
mon q. c. cq ut velu plac
Dromedariq et qdq gen ca
melos q cuid statue ad
mulis f. fit cu velocior
et dr. a dromon. cq ut ve
locitas Cordu cu milia
de die curre ut ply fm qq
Dromedy et dromedarius
q dromos aus f. fm aquis
Dromedq fit illud al et dro
medariq fit illud q duat dro
medos
Dromedus ii i. vel q dromon
sc. q velocissima navi
Drupus dr. pecus ut i. fmu
Drupo omis. sudmatery ut i.
et q pcty ut rusticalis
Dubitat. i. du
plicatas
Dubius et dubi
osus a vn. i.
icty ut abiquy
hi dubitatis
et dubiosus. a bugnitas
Dubiu ii. abiguitas ut quesio
Ductile et metallu ut aqd
q et cuspis pe qte di ut
Cordu dua pn ductilis et
ductis
Ductarity et duo ducta q mi
litu cy cyppe
Dually ab cq ~~dupally~~ dually
Dualis et dimity. pcy duo
Ducatq et dux tas ut ducis
ut rgo duc sed et plenq
curcus sed ab et q mutata

ut ducatus [illegible] quasi [illegible]
a [illegible] ut defensor [illegible]
[illegible] gliyde

Ducta c a [illegible] mu tra
a [illegible] ce tu

Ductor .. defensor ut victor
[illegible] ductor [illegible] moderator

Ductilis qi ducit bellum
ut [illegible]

Ductilis omis et ductilis li
[illegible] victor ductilis
ut ductilator ut qa get
ductilis

Ductilis i poi [illegible] ductilis

Dulus ut dulis .. [illegible] 4
adulus [illegible] .. [illegible]
[illegible] dulia .. [illegible]
[illegible] dulia [illegible] [illegible]
ut [illegible] creatus ut a
[illegible] ut [illegible] et [illegible]
creati [illegible] apostolus dulia
[illegible] dic [illegible]
[illegible] ypar dulia [illegible]
[illegible] dele [illegible] ut [illegible]
[illegible]

Dulcis ac .. delectabilis ut [illegible]
[illegible] seu [illegible]

Dulcedo dulcor .. suavitas
ut delectabilitas

Dulcoraq a vm .. dulcor [illegible]
ut dulcas

Dulcaulis a vm denuty ..
a qn cum ducit dulcis

Dulcaspis a vm et dulcaspis
a vm [illegible] ad qd dulcis [illegible]

Dulcis dr [illegible] et [illegible]
[illegible] dispon [illegible] et [illegible]

Dumetum [illegible] spina ut [illegible]
locus vbi [illegible] ut di
[illegible] vbi crescit [illegible]

Dumetum ut dumetum di
locus [illegible] et [illegible] dumi
q et [illegible] di dumetum

Dumosus a vm .. spinosus

Dumalis le .. dumus [illegible]
ut ad dumum [illegible]

Dumadis a vm .. spinosus
et dumadis [illegible] [illegible]
q ad nat di [illegible]

Duma [illegible] q [illegible] mac et
non [illegible] in dumeat in
[illegible] [illegible] et [illegible]
q et ydumea di

Duodeni a vm .. duodeni

Duodecimus ne [illegible] duo
dec annis duo de

Duodecimus [illegible] duodec
annis

Duodecim [illegible] dec et octo
qi duo decies a vigiti et
[illegible] [illegible] [illegible]

Duodecim [illegible] [illegible] [illegible]
et duobus ut duodeni

Duodenaq a vm .. duodeni

Duo [illegible] duas vnitatu
[illegible] dual le [illegible] ad duo ut
duali [illegible]

Duplex duplus a vm et du
plicatis a vm [illegible] et dup
adus et plica et duc et duplis
i portat [illegible]

Duplicator .. filigranus ut fi
ac non [illegible] duplicat

Duplicat [illegible] [illegible] [illegible]
[illegible] dicle

Duplicatis q duabus [illegible] pli
[illegible] [illegible]

Duras ut duras fluvius
vbi [illegible] [illegible] [illegible]
aqua ~~nabuchodonosor~~
nabuchodonosor statua
erecta crevit vm di in da
mele et statut [illegible] duras

Duramen [illegible] .. duratus ut
[illegible]

Durans .. duratus [illegible]

Q testa
Dura a vrg .. asper fortis ut
firmus
Durat le q pt durare
Durosus a vrg .. ffm q party
ut firmus
Duror ors mvci ydudaa
Duspb t pdy qmcb duab
asstb
Dusus .. drabuly t drant qd
duaq ft c qn duat hoicy ad
morte
Dustanmt corrupta m smi
no t vstatem hm qtb ut m
dustra t t abilitab sbtilitab
ebt ab t q nobilitat ssi dusty
a vrg .. abilis ut nobil ssi
ecm dustdsy mgcioy
Duy buoy t nome drym tp
ssi g a oo t aqe ut aqua
dans ducem ut ducatu a dui
ut ducab aqy ft c quab ysi
Duyssy t vpor duab ut fila
t qnq sbi ft c ut duassa

Ectus
grece
mcy
virty
ltic
dlatyy
tate ..
cody
tyc ey
ab c q
cuy
mmpetu

estate ut cody mpetu
Eadem nmt q ducta t ablis
hi ynab ab mr liquab aut
arsiby t mca corrupta bby
surlibby cady fit ablis cady

t t qtu ab ib t demomq
pai ifq ut ngr t de
cia fit sud smy
Eadeptemus .. ea roc ut
eo modo ut cady ea ut
ea de causa ut ecy catery
pt dici mcodssy
Eber c yy nomy nosi t ynesi
tisty ssi ebrei .. tisty
t cnty sbi ft hi ecy ebri
diai judei
Ebal ebrai est t ibi vaty
forago
Ebron c ciuitas judee q
t o nomt di calatarbe
t ibi tissy rysso t fit
luy iii ay eb
Ebes c obtusus i tgeio
grossy mepty ut stultus
Ebetudo .. i tgeio ut stultia
Ebetaty tus cui .. obtusitas
ut tarditas
Ebesa .. obtusitas ut stul
tcia t qnq sbi ft c ut
ebcia
Ebesb se t ebetay a vrg ..
ebesa pleny ut obtusus
Ebenus c gema q cadidy
sma ecy c arbor cy nitly
de stlt arder q sccsadu
rsat mlapide t c nigra
ssi ebenus m ligny tputy
abile ssi ecy ebencus a vrg
.. ad ebenum ptmcb ut ady
de ebeno fcty t hc qnq
sbi ft q
Ebor ors c ob frons ut dy
elephant t c cadidi ut
albi color
Ebarneus a vrg cpnt de
ebore
Eboreus a vrg t ebarnus
a vrg .. fcty ut cpnt de ebore

Ebrius a vino dicit quod pro
me sua vinum tunc sue dicitur
tunc bibit vinum ut ait
liquorem ebrietatis et vino a
mittit dicit ebrius ab ebrietate et
bibens mensura qui me sua
potus et quia ebrius magis
ebrius ebrietas vino pro gula
et ebriat ebrietas lege
vinum ne quis nos vile quia ab
magis
Ebetatab i modicata assis
potus
Ebdomas a vino .. ebrius sin
ebrietatis
Ebolus a vino dimittit ab
ebrius .. adjectulus vitus
Ebilus ovis ut ebilusta
ovis plus minus .. lus
ternus lus .. vigitiam
Ebda quae septem hic dicit
Ebdomada .. septimana ab
ebdo .. septem et dies ut
duab .. dies
Ebdomadaig et quinct ebdo
mida
Ebdoab adis id quartana
ut quod ebdoda ab ebda
septem et duab dies
Ebdomadaig ut ebdomaig id
est quod ebdomadaig
Ebio omis .. pauper ut iapo
c .. epiphi id est quod sculig
quia et pauper et cua
Ebionite sue quod heretici quod
abstinebat legalia sed
tum evangelio ut mandat
evangelium
Ebolus et insula quod ebdomas
dicit ebosus et

Ebolio ut ebosus et quod herba
quod hinnitat mela insula
Echo mdcl et ec quod dicit qua
go vocis ut sonus qui resonat
meaenis ut i silvis
Echola id est quod aspena et iuxta
echona p n i cod ff v id
est quod echo ip mdrnc dicit echo
ut echon dicit echo ut echon
Echon id est quod echo p i drnc
Echobagig ut echonbagig
et vox bagat lus
Eclipsis dicit de stus solis ut lunae
Eclipsig a vino .. defectus
vinum linea ut eculig magna
sol ut luna eclipsim facit
et dicit linea eclipticia ut eculig
eclipticig
Eculeus et gong tormentis
patibulum mel hic fado et
edicit
Eclesia et ecclesia ut domus dei
et ut et quae quoque populus
nos qui dicuntur et ecclesia sancti
et pathiane et hysidel fidei
et et multitudo vis sed quoque
hattholica .. plus quam tertia mundi
diffidit et dilatata et et no
sed hetical quticula i quibus
idyrolio aperta et abat
et lis et deos gla quae lis et
glosa ut gla dei sin addit
modo et cum ne est hostes
hoc vel quia quod fuit i ma
magna lite dum mdc
caut ut dicit ab eliob .. misericordia
ut misericordia quia i ecclesia dei
hic nec misericordia dei
et vo ecclesia nulli nec cum
ut quia plati dnt misericordia dei

est dicitur ab eo quod et in
capite dinacon quasi inclinat
quia oportet caput et fiunt
inclinati fiunt ad ipsum
et non habent ubi caput
suum inclinare nisi in
duos vel tres foucas fiunt et
volucres celi nidos et ut
quia ipso in celesia dicit esse
inclinati et humiles ad sua
mandata dei

Ecclesiastica a vno ad quod
ex ecclesia pertinet et
non aut quod liberi biblie quod
fecit ihesus filius sirach

Ecclesiastes dicitur concionator
vel allocutor quia ad quem
ne vel quietate loquitur et
in nomine salomonis qui iha
bent diuersa nomina
et est in quodam libro
sic intitulatus factus
a salomone

Economus vel economus dicitur dispensator
familie vel domus hic et hoc economus dicitur

Economus ad vinum et aff madi
a vtinia vel et ad vinum lia
gtio ab e et oinos

Ecclesiastes et dea magistri et
diuisatur in catacomy et abecha
tus vel ecclesia a ecto quia ecto
ciuitatibus diuinis pseudo
cuiusdam et hominum aliquis sibi
et et non et ecclesiastibus
et aliquis qui habet plures supplantu

Ecclesiuada et insula quia sic dicitur

Ecclesium et pyrus nauis tenes
et pyrus et mostro magno

Edera etiraya dicens vel deliae
lice et et paradisi

Edificio domus et ipsum dicitur ab
edo is et fundo quia plus ibi
fundatur

Edicula edicula vel edicula
sic diminutiua a mansiuncula
vel domunculla

Edilis dicitur edus quantum vel
custos domus

Edax ad a esca vel iugulos
gulator vel insequitur qui edax
atque iugulostas vel vorantatis

Eduis et a ducatus vel ducatus

Educulus a aliquitulus edax

Edituus et custos edui vel
domus

Edilus a ossium vel dignitas
edilis

Edulis a vnus edictum id est
quia comestum est et dimittit
ab esto nomen edus dicitur quia est
carnis iuuenis vel carnis est quod
edit et lis

Edituus quia mui tui sit sacrifi
tes idolorum

Edulium id est quia alimentum vel
cibus aptus ad fundendum et ab
edulus

Edulis le i vel a ge et
et et id quia edulis est id est
dulce

Educa a mutes qui educator
mentor

Educare et educantur a mu
tes vel educare

Edentulus et qui adhuc carens dentulus
qui habet vel mansum

Edentatus a vnus qui habuit dentes
et modo non habet

Edus ignis non et et fuit sagi
neus vel rubeus

Eduro a vnus a valde duro

Edificio et statuo a gale et
ab edo a pono quia mediante
et quia et patiendo quia edificant
dicit indicant vestra sacrifi

Edicus omnis a quia

Edicus volgata dicitur tristis
et amor iegnum

Editor a equus vel quadrator

Edity a vny .. [illegible] Et id e
q manifesty

Edit e pedis .. pesaubat
[illegible] yspecul e herba q [illegible]
ab [illegible] es q [illegible] boiby ad [illegible]
t dicit visa pla [illegible] [illegible]

Edifice e domus id structa
[illegible] edifice domity

Edito ti di [illegible] ardue id
e q [illegible] id [illegible] cometu

Editamity a vny .. [illegible] tus
id de domus id de pectus

Edyssi e q vbi [illegible] dea [illegible] e
[illegible] [illegible] q ad [illegible] edy
sa vocabula

Effrey fructifica metity

Effrata fructifica id specity id
fuor metity te civitas
vo [illegible] betlehem

Effrayn fugifer id libera [illegible]

Effrata e aqua de [illegible] effrayn

Effratens [illegible] id t e ad
de domo id de effrayn

Effrons tis .. i vedacity q [illegible]
fronte vbi [illegible] vicudia

Efficiens e vispo [illegible] cu
vi dau q mlo [illegible] vny
t vlgaus di [illegible] mare

Effimera e pisces q cod die
mait quo nasci Et effimera
e hystria vmq dicit pluy
[illegible] ad mesem Et effimera
di febris vmq dici [illegible]
febris t no malesta [illegible]
die [illegible] [illegible] q cod die
redit q no durat ni die

Effimeris e tabula i qua acty
vmq dici [illegible]

Effemmity a vny .. mollis id
in lubri [illegible] effemmati dicu
[illegible] q [illegible] dit [illegible]
[illegible] Et effemmati dicu
eunuchi [illegible] cast ti

Effemmiati i domuq id lacy
mulieri

Effecity a vny mlti pducta
.. lassus euacuatus id id
e q [illegible] id di mlto
semo [illegible] no potest [illegible]
[illegible] id di mlto q [illegible]
[illegible] t ita [illegible] haustra [illegible]
[illegible] eum [illegible] [illegible]
ita redit ut dicit [illegible]
t q [illegible] id [illegible]

Effeta id e q ad aperet
[illegible] i quegale t e [illegible]
mi t no [illegible] pla [illegible]
ta

Effetity a vny .. de fedity
[illegible] id e q pueri id
clary

Effri .. [illegible] [illegible] gulosa

Effrenis ne id effrenis a vny
.. i domity q [illegible] frenis

Effrenity a vny .. effrenis
id i domity

Effrig a vny .. crudelis durus
id [illegible]

Effectus .. aspectus id [illegible]

Effeity a vny .. acro id
austery

Effectus di alteritas .. mutat
ab vno actine a ad ut de
nigro t albu h affectus di
tinct ad [illegible] Et effectus
id e q effectus

Effiace .. [illegible] id effectus

Effectity a vny .. [illegible] id fa
cio

Efficity acc .. vnius vel [illegible]
[illegible] id pnity te [illegible]
cl di t [illegible] studuity
[illegible] in efficacia t effi
cacitas .. vrtutis vel [illegible]
[illegible] t agilitas t di effi
cacy q effrey capiti

Et fugiu .. fuga id lacy fugi

Effugio a vno et effugio ab.
valde fugio
Effigies ei e forma ut imago
vel effigie ei du tropi gra
~~adda adda~~ adda ei no effigie
ei q̃ exprimit hominis
Effigiatus a vno .e. et oplatus ut
ad similitudinem imaginis factus
Effigiatorium et effigiaculum dicitur loco
vbi sunt effigies
Effractarius e ille cassidis fractarius
Effebus id est et q̃ iuuenis decorus
ut pulcher et mediocris staturi pphi
et gloriosus iuuenis i stature vbi cum p
Egregio ut egregius a vno dicitur
a quo et gregorius deus et vbi
Egregalis le ut egregialis
le id est et q̃ nobilis
Egregule et rane que i agro
moratur
Egenus a vno .e. pauper ut inopes
Egenus ti .e. pater ut egenus
Egestas .e. in opia ut ~~et~~ paupertas
Egestuosus a vno et egestiosus
i ~~et~~ ~~ph~~ .e. egestate plenus
Egestus a vno .e. foras emissus
ut euacuatus ut p ex cassa
abiectus
Eger a vno .e. qui debet i egrus
Egretudo debet debilitas ut
egritudo sanitas
Egreti a vno .e. egrui ut i effugio
Egrimonia .e. i firmitas ut
infirmitas
Egliduus a vno .e. tepidus
Egratarius dicitur ornatus nauis
Egressus dicitur egressus ut hic q̃ ex
ipsum et i digressus
Egrimonia dicitur liber a desperatio
ut i desperatus et dicitur deus
plenus gemitus i surgit

Eglo ut egis fere e capitis
id est et q̃ acutus
Egilopa e cardo q̃ nascitur
i angulis oculorum
Egis id est i depictus pallidus
ab egle ut egis .e. capitis
q̃ tectus fuit cardo argentei
q̃ mutat mutat ut iouis ut
id est et q̃ galea ~~et~~ fuit
et quo dicitur depicto et tunc dicitur
ab agito ab eo q̃ agitatur
an hoc ut q̃ agitatur actubus
et telis
Egipia e aues q̃ ille cydrappe
Eglota e i firmitas quia
sed
Eglon solle memorium i et
ut festiuitas i vrilis
Egloceros ri et eglocerotis
cuius .e. capricornus qui capit
vnu cornu hinc et pol
signum q̃ in zodiaco
Elagia dicitur ab egis .e. aper et
lagos hinc q̃ capit hinc
sed vetidus ut i pl eglogi
et eglogia zo sed ille q̃
in gessit i ornat fr
pl eglogi sed i hinc
aracy q̃ et tracta de rep
hic sed vicos sed q̃ gessit
i hinc sedo sed q̃ aquis
i duat vicos et nat sed
de glius i bucolicis vbi de
pastoribus et cōd assicis
et tractat de gessit i
i vitam ad vtices sed
theocritus q̃ i vitat ad
hinc et ad ab vtices
Eglota .e. cuter ut de eglot
Egrpacy a ad egipto et inuit

Vri i qb; mp st aqdrcs
q dicr egipcaa i veti d
egipcrgs ip cud i venett
q i qb; mcse st aq drcs
t qlq nt t tcm minuit ut
ps . ipat
Egipcq a t no qq rgat
Egipcq a vri aqv at aq
qnd de egipto
Egonuet t fno qtu aly
net t ego t vz tm sd
qp ipe
Eyl dr mc sb augustus
Eyfera i illud qd dat pu
blico vsui
Eiacty dr via mdirca
Eiecty a vri .. q pulsus e
emissus
Eyfclat t rcpo qd sqm
dia t solitudo q facit
egipci t hm cud e sc
vacata ab cfola ncpate
nos
Eulatus vi vi .. plaaty
vlatus yllulaty vl lu
tuosus clamor
Eiolame t eiolamen ..
hspaa vl meror
El mt pr dcy lte
Ely mt pr dcy mcy t qnq
scbi pp ly
Elay vl cloc dcy fort mtpr
Elatry vestibulu vl portiq
mt pta
Elampolity i pctua vl
cclatia palmarb

Elaty a vri .. sup lig vl
errogatb
Elaci .. supbia vl errogat
turgor vl tumor t ppe
stigit qn qus no ab scm
pati mcliaz t pdre p
ly mfcdz
Elate ab plus nm st rami
palmarb q ccllcadcb ctd
aurci color t pp mcfcdp
tendcb t mdq turgor
a pritur qd aut clatab
abyctcs vocat ita dcr
papias t pr hc dr lata
q clcua t mcr pducta
qn qn sud p rcmta rcms
sd putat qd mcatcas
catcarb qbi dr omcay
scud clate palmarb q
dia i ita hm glosa q
ia dcr q a a vi slaco
lc at encb cuy sd abictb
cl posp dia q clcuata
t hm cosq clata i mca
corrcpta p abute
Elates vl clate gcc i abicb
lte vi clate no i arbor
plus palme i altitudine
t foliyb t dicat glosa
sup catrcs catrcarb q clate
no ltm hb q au vdr esse
qq mo uc illi q corri
pnt hat pliaz la ps
tuosb addrcz clate p

Ramus palme vel palma
Eleudarium et eleudarium
Eleuthy ducatus ut p. plant
Eleazar adiutorium dei vel p.
Eleymosyna graeca quidem
et quia latine dicitur misericordia
graeca ponitur hic et hebraica
ponitur hic et nota et nota
libri quia sic habent hic
et nota
Eleadabarum hebraice deutro
nomium graeca lex latine dicitur
et ponitur hic et lex ut
hic et praecepta
Eleyson graeca misericordia latine et dicitur
ab eleo et ad deum pertinet
pro misericordia
Elechos castigatio vel misericordia
quidem dicitur dicitur eleya castigatio
vel misericordia
Elegus a vnum misericordia et
id est quia pulchro nobilis
et elegans hic a quo voluerit
facere dicitur quia eleghy
et eleos id est misericordia hic de
gus et hic id est qui elegans
vel nobilis
Elea vel eleos dicitur carmen
loquens de misericordia ut de a
mor nunquam sit dubium vel
finitis misericordia unus unidus
equus quia eleye vel sit
a mor dolor
Eleyus dicitur iesus de misericordia
Eleyatia a vnum dicitur carmen mi
sericordia vel misericors
Elemy vel vel stella vel tabula
liberalis
Elemosyna vel elemosyna omnis
misericordia
Elemosyna vel elemosyna
omnis misericordia
Elemosyna misericordia
Elegiacum vel elegiacum
miser ut mopes est
aliquid quod de misericordia ut
carmen vel quinque di
et sic est idem quod
elegiacum

Elephas alias et ab quod grande
statue elephantis
Elephantis vel est ab capite
et apud indos hic et
rose barry vocatur vnicornis
ab elepsade et dicitur quod
non potest surgere ad se clinat
et nunquam potest se erigere
mdinat se ad arbores quas
fert vel dicitur ab elephon
vel elyon id est magnus ut mas
Elephantia a vnum genus de
elephate vel pertinet ad unum
est elephantia hominum et
et morbus qui aliquando pacient
elephate
Elephantia id est lepra
vel morbus id est quia patiuntur
elephates
Elephantia a vnum pertinet ad
elephatio ab et aliquis facies
elephantia nudus
Elephy id est quinque scuta
Eleasio vel vlcera stomachi
vel epatis
Eleneq et sulus quidem
vel quidem dicitur gelo
Elbia a vnum color nigri
me albus et nigrus
Elbidy a vnum nigrum album colorati

Eleyrab. pulch. et pallet
nobil clary vtil longd.
lucid. sm elegancia. et pallet
Elecebre dicit metrice ab
eliat do
Elebor est debory et herba
q stabiery. mouz
Eleysal ceu et ad et qui
sm mtedr pl mang
Elemosina et mung date dicit
deu et di ab eleyson id est
elemosy. misericordia aut
misericors et sma mdtudo
q misericordie mdtudo
id est di ab ele. deq et mouz
id q ordina et tiguet
pcan
Elemosmaq dr q dreffias
dat elemosnas
Eletu tre di pruiso sere
m tp et tepatos acip
et ca q rgd vbi dr de
et q q acrp electu tre
i spdeduit sem tey aure
Ele dne di i quab q ipu
la johannis et cladnt et
dn no et q
Electron id et q sol.
Electrum et q metallu et
ab electron et quad radios
solis datos aurum et argento
reducat sol enim a pocti
electron electron nat
via nat metallu cesse
caeq alia metalla et
et genera vm q fluit clar
barbaq pini et dur durescit
et fit q lapis et quaq tm
mduresat q no pt resolui
id metallum sed cetera in me
talla et fit q lapis
sacosq id est ma q lapis et
di electru et spledidior et
aurum et argento et pdit arbos
dpeu i q busq m solis mar
q emt emittit q sq lacrimas
q solidate vtur i gemas
fragas dlud q et metalli
q electru di q pna i vei
Et dicit aqui q q gemma
nat mueta no sit et lacrimis
arboris q ducta dicit electru
zinq et artificiale q fit et
aurum et argento sm et tbq
tlq auri et vna pte argenti
id et q fm q sq quab pteb
i veiebs sepm igne dissolus
vm nl me est vtq electru
sit nale id artificiale q
et cusq nae et ipm clarq
et efficacq et aut metall
et si venenu i su di sudo
rem reddit et aloci dadis
i mom lqyiebus emittit q
ysdery i scad septo ethi
moloyazs dr i dicit q
electrum sit q pytu et aurum
et argento et dic adquisit
argento crescit i claritate
su clarescat aucq vo a sil
q pus pallesc et acca a
q gd sup et celestiq et
quasi sta q electru
Electrum di q dimitu ab
alb id q et electr pcat
dia et alud id di ab ylc
q electru lq rog ylis id
me i mpto id di ab elem
ab et electru et vog lit id
ipa lit mat vm psuydit
q electru et vog et qua
q vai sllia id dicit et lig
lit et electru sit id tm dnt
rae q electru di q ut et
i q placat lit vo q ut et i spm

et ffo. dicit lira quia legitima co
quiter possunt legere tabule
figure deum formarum lira
Lo. dicitur et quod aeris sumi
hunc vocis sumi aut primi
mixti et per primum ex
dicta sicut aer ignis a qua
et terra ita vnus quis aqui
quia dicit et tunc potest
ipsi alunitur quia per primum et
ciphi sunt et mutantur
Lo. dicit quia ylemitur. quia sunt
duale primum omnia gradatim
et corrupti licet quia et dicit
tamen et ma. dicta principia
Lo. dicit quia degrandum deua
tutu quia deua. sup nubi
spiritus et dauid sub iudicio
ignis et pluit et iniquitu
et et vnus de ad et aque
et terra et aqua non di
cuntur sup nos et dicitur
et sunt valde et ad litte
sultas et illa abiecta litte
et sunt ignis dicitur addit
et non et litte et dicitur Lo. dicitur
sunt. nudapatur et non vo
dicitur et sunt ignis omnia cu
dicit nos ipsi tradit et et
spiritus vnum. dicit quia aer
pugna non et apud nos ad
et legislorum illuminat
sunt sunt paulo addit
tristi veni plenitudi quis
iudo misit deus vniuersum
sunt et tamen dicit quia nudi
dicit fluctus. et fluxi et
bici obfuscat legis

Elemitatis a vnum. et dicit
ipsitis

Elizabeth dei mei sanitas iste
Eliopolis ut cleopolis et
vrbs in egipti et iste solis
ciuitas
Eliob ut deus id est quod sol
et iste. deo quia olympi soli
deo regulabat
Eloy et nomen dei et mistis et
pacis
Eliath et iste deo meo retro
Eliachim iste dei resteo ut sur
Elizaphan iste dei illuc
Eliap pro ut presto mea iste
Eliab iste eius ut deo meo et
qui qui scilicet et
Elizeus iste dei salus et ecce
et qui quod scilicet
Elisus a vnum. ypsilon ut lego
Elipso. ypsilon ut efficaco
Elipsis. sublato ab e et elipsis
Elipsus et carpo vbi ipse scilicet
dicit fideliter et qui et lesocy
Elematis a vnum. ornatis purgatis
ut politus
Elymamitrus. purgantur
Elixa et aqua coqua cocta et
coqui e et et valde et elixo vanis
ad aqua et vocat elixatio i. coquitur
ut dicit a elixa e et et adi per
cacem aquam
Elixapium et herba cocta i. aqui
Eliquio a vnum. made fiunt ut
aqua cocta
Electropium et lapis pretio sagitte
ut ignis guttas ut notat et
et et herba et dicit sulfuratum et
fit aquam et lapide pretio dicitur
electropia ut electropium et
et herba dicitur dei electropium
Elip. et et quod decepter
Elices plus mi. tri dicit lacuna
ut cuppedo aquarum ut fontes

Elucidar est quod aliquid elucidat
Eluctari a vno .i. per luctari
Eluuies .i. ex magnis et
que non metiuntur et ab
eluendo aut magno decursu di-
cuntur et aplus
Eluo dis fit ab velocis
Eluitur fluere .i. per rectum fluere
fluctus ipso pouere cadere mistus
deinde mutatur .i. in deteriorem
sicut populus et alnus
Elibra .i. equat libras et est ut
et ex mequal et tue di ab et
et libra
Eligula quasi quod ligula proprie
quod est ligne sicut vur
ligula sicut et longa est quod ligne
sic nostra pasta vn di lig
ula quod nostra pasta vlus et
quia ab et ex multis ut sicut ligula
Eloquium .i. dapnatum ut ma
la hereditas ut ignominia
ut di carnis lanuetale
ut di per narra et quod de ma
lis fuitos sed ibi .i. et mea
pedes filios tuos et ecce
gra dur et vlus ut pabole
Elumbis .i. sicut vrilis ut de
bilis ut lumbis sicut quod libros
pestis
Elucubra ut elugubra di
sua quod da .i. morte et aug
ut ut et quod calamitas ut la
mentis
Eluabrationes ut elugubra
tes dur vigiles et di tu
lationes sic capital ut dead
cantes carmina calamitos
sos
Eluuies ut diluies ut et quod
alluuies ut alluuies

Elul di septimus et nos dicimus
elul pressedo .i. vici et quia
elul pes mensis et di mensis
octobris ut dicit magis .i. hesterna
fra zi .i. ego et chaysau
Elyssis et sigla gra .i. ly
.a lira in sycrip di sicut
dos et vocali mehoa et di
s et spiraca ou vocalibus
appe geuridum et dissial
et dia collisio et ab et .i. et
et lyss de stus
Eloquibili et nos augmentum lira
Eloquens .i. facundus pri eloq
.i. facundia
Eliquium .i. fimo ut eloq
Elsaca et nos apud .i. fruit ut
cui pri elsaca a vn nos
fabile
Emaser quod est manes sicut
guerra instate fugit et pyra
redit
Emancipo .i. a manu tuite liberat
Emancipatus a vn ut et publice
ratus a manuitute ut et cessit pulli
vn filius de pta tie liberatus
pri liberatus pe dia emanci
pio ut emancipatus
Emanus et auitas quasi quasi sta
Emitis di ille qui emit sicut
mister quod est fiscus emit
ut pe dia res quod emit
Emigrat emitur qui emit
ut dig et ut emat
Embrio di ipse massa carnis
.i. vteri formata et nos dicit
nata
Embrota sicut ombrosus sed
Ember ut et quod impacatus ut
austerus
Embrio di tempestas pluvia et
ut inquietatis
Embrias et quod est nia sacra

Embotum et instetum ut vasa quod ebria liquor vasis
Embatum ut embratum id est quasi carnalis ut ad embatum
Embatum avum ser id
Emblema est e structum aut luadissimi
Est di vactas parietum di cadaso indumas est id et gyndata
Emblentrati ut emblentata est id est emblentrum est parietum vacum
Embolismus et intercalatus est et est embolismus et appetitus est et est embolismus et intercalatus
Endromaides ut endromas dis di duo pallium ut pallium velosum
Enclag. poculator ut incatator
Endrop. de chul ut defectus sub et indrop
Enerita avum ut emeritus di miles et veteratus non valet ad bellum et est medium poitg
Enca ut encaus ut encavum id est ser et dicis
Enedum et et qqq vehiculum
Emissum ab emittendo a emissum et est ille qui apte et admittendo sed aut sicis et indeis et est qui mittad ad ne quad fortis dia sed di equus fortis et

et alios mittit ut di equus nutri ad pratum ad equabus ut ennet ut gaudet ad equos et et equus no valet labori et sed gna et et ad nuet di ad missum et emissum di tortuctator ut emittit ad vindicta facundum in di et libri regis et et et

splendor vel claritas
Emilia omne .. nobilis vel i
generalis
Emisagrum dicitur medietas vasis
Emitomum .. semitomum vel
medium tomus
Emitagrum .. mediatorga vel
tagsta brevis vel abbreviata
Emisecta .. dimidia secta vel
et eadem secta
Emitrau .. semidrau
Emolinum dicitur lucus qui licet de
molina sit tamen quia ibi lucrum
et ideo quia utilitas laboris
quasi lucus vel fructus laboris
Emollis .. i pudicus i verecundus
Emola dicitur vas vinarium vel ca
quadrum vii ut est ubi
nos habemus hostias coquit i
emolis .. ollis quae habet i
encas ollis et ita per omnes
habet encas ollis et dicitur emola
quasi immola ab immolando quia
hostiae immolabantur i sed emo
lit dicitur a molendo
Emorrous idest dicitur fluxus sanguinis
vel menstrui quasi ab emaci
.. sanguis et rous fluxus vel vei
na Et per dia i hemitis quia
in accidit horibus i restina
carrodit et dicitur quia dissen
tria discentia
Emorroyda a vno et fluxus
hi sanguis Et dicitur quia pro
pter sanguinolenta
Emoty a vno .. semoty vel se
parati
Emortuus a vno .. ipse mortuus
vel valde mortuus
Emtiaq dicitur sug quasi emptor sug
quasi emi vel quisque emundi pa
rani vel iudici est qui ciuis
a vno id est et qui fiat ad emendi
Empreum dicitur locus emendi et
vendendi
Empos dicitur ille cui potestas ad
mittitur vel vendere et
quibus est id dicitur impos
no potens potere et impos .. valde
potens sic et impos ab epta
vel admissa potestate dicitur
Empacta .. adducta et quod
dicitur epacta sit in ut pecca
ptebat
Empedia a vno .. claudus pedum
vel aegrotus
Empedium dicitur qui nitit ardere
et dicitur ab em quia et ut in
pur ignis qui nitit ignem
no ardere sed splendere et
dicitur celum i cellestiale vel
spiuale sed spiritus sanctus et
dei
Emphiteosis graece melioratio
litis dicitur id quactus me
lior i id vel dicitur et locatio
et quisquis qui aqua re
signo lab puta terra sterilis
dicitur alicui ad melioratio
ne vel ad reparandum
constituta pesloci et singulis
annis solvit
Emphi
Emphiteuta vel emphitheo
ta et est sp .. melioratio
sed cui res est data ad me
liorandum
Emphasis dicitur spiualo
cuio et e quasi fia gnalis
et fit quasi in hinda aut
spiuus per ab stetu pedis
Emphaticus a vno .. est spiu
alis vel mystalis
Empeira .. pruida vel ex
perientia et sed quasi dicitur
empiricus

Emperatus et medicus a plata
specie
Impedenatus et qui gat,
gissum ut de natico
Emudus a um i mudus ut
surdidus
Emundus a um i purgatus
ut mundificatus
Emunitas et publicum ecle
siastice dignitatis
Emunus .. munere ut munera
ut immunis
Emulcens .. obliterans abrodu
lator
Emustarium dicitur lacus vinarius
Emula .. i vidua ut in dis
nam vii ecclesiasticis scarus
inter statutum idolii ad quo
ita emulacrum est id est et
amor ut zelus vni ii ad co
ritos et emuler vel emu
lare dicit
Emulus id est et indignatus
ut invidus ut i unicus est
id est a pater ut dilectus est
id est et imitator ut sequens
a ab emulir ar et quod
fit amat est i vide et quod
imitari
Emulatore ar ut et aemulus
Emulum et q herba sic dicta
Emuncta rum et fem ut fortes
q adusta lima purgata
ut et tiquid
Emetra ut emina et mensura
tinet dimidium sextarium vini
ut alterius rei
Enervatus ti dicitur equus
vitiatus pudatus tam non
dicitur dicitur eunuchus castratus ut
castratus
Emutilatus .. debilitatus ut
valde mutilatus
Emutilatus .. debilitatus ut dicitur
membrum afficiam
Emutilame et emutilamen ..
debilitatio
Emutilatorium et locus vel aquas
debilitatis ut mutilis
Emenda et satisfactio a mi i mita
et pena ut et possibus
Emulsus et dicitur qui sunt voi
voluntibus ad ea mundificandum
et sanandum
Emonsus a um i vel qui et emundus
.. purgatus ut mundatus
E
Nach et ait non aqua
gigantes
Nachmy tinsuit et
pluribus yrigatibus
Enemia dicitur a dora a unus
amicus dat alteri ea honor
ut ~~vocare~~ i venerare et
apud i novare tam ut i in
novi tami dicit enemia or
ut enemium ii dicitur ~~sed~~ ~~secundum~~
ut hic i historiis
qui sit domus aqua a vas a
vestis ut aqua apte a quo usu
ad celebrem et dominum usu sub
vehi et hac dicitur dedicatio
dicunt hi vocat dedicatio i
dicatio usus nove rei ut
ad ciuitatis nouae domus aut
i domus nova vestem in
euangelio vero enemia dicit
nouatio vestis seu dedi
catio et eplos ad en qui dm
tecum nomen vii sita sit
enemia pro solemnis .. i nouatio
sive festos
Emichmicanus et symus i et sinus

et fm aquos quas de scti

Eclipsis a clima ab en q
e mt eclipsis clima

Encausis a vm . i ustio uel
cauteriatio

Encratia . gtinentia

Encratis q . gtinens sm enera
tam quod hetia q diau
no passi fidelibus pacta . pun
quam carnis viuat spiritu

Enchiridion et q liber manu
alius sci augustini se intitu
latus est et quod in sti
ut medicis

Endecas a duo . quinque decem
vmitatis uel fm aquos decem
et vnius . vndecim vmitatis

Endecatis a vm . i clinatus
uel inclinatus vm quinque
ad endecatis dur a inclinat
super se accedit sicut dicit sibi

Endiadis uel endiadis et dis
iunctis duobus in vna et est uel
dicit fmatio . cum aliquid est
uel et aliquid et fi ut fma et fit
cum sim pri aduectio mei
solutio uel sicut armata uid
aliqui dicit armata et vio et
ab en . m et dia . duo et duo
q et nd solui q duo duos
iunctis in vnum

Endris et alius . aquis vnitis
et in vci endrus i uel melius
dicit ydrus ut pyca pecis

Endorigimus fmdo in et

Endecapolis dicit ciuitas q decem
ciuitates hi sci et ipa et ppi

Endoxia . gla uel claritas

Endemus ne et aquis posanas
q et vndemus dicit

Endemus et spacia vnita anas

Endoras fm aquas et inter
pcto vmitatis

Endelechia . ytio uel acty
uel id et q fit

Endub a vm . ctrus uel sub
decor / fectus

Endeta a vm . acusub uel et

Enerug . studiosus uel laborans

Energia penitia y ductu .
vis efficacia uel effectus et
q ca et complete nec uel
fmtcia labor mete et
dicit super q hmo obstesse a
pestorby

Energumenus dicit q laborat in
melancolia uel et aquas
ab ssi ab vno de mor et q

Energumenus et q demo pos
sidet vnus et ab en q
m et exorcizabos . et menet
sub qi i labor defatiss
uel dicit ab er q et lis et mab
met qi mets in lite et hys
vexaty maligno spu et q ty
mete

Enervaty a vm . debilitaty
uel et vires disturby

Enervus a vm et enervis e .
effeminaty debilis uel i potes
et et nervis paty

Engadi et liq hmo aliqd
quasi de sudatis balsamus
et fm aquos dicit scti q
dauid platanus vnca
balsami

Engaddi . et fons iudeis
uel medos at fons cismus

Enigma dicit hmo p figu
rug uel obscura locu uel
sli do uel difficilis questio
q difficile mete ni declat

Enigmaty a vm . p obscuty
uel dubiosy seu difficilis

Enigmatista et aquis loqt

et emagnata

Emoy a vny .i. ytruens

Emigrantes dicuntur qui per
spnos ut aur dicit

Emoy e vallis ut locus
unde aqua vbi solitum e
lavantur dicuntur et emoy
fuit vnde quidam lapis ceciderit
et aacb secundum tantum ab
babilonis fuit .i. e stata et
illis cadaveribus non permisit
sepeliri et edebat magnus
fetor ad quem stinc dicitur
ita .i. fing ipse vetore et
cessum ut diaud a qui et
postea

Emos ea fit sci ipsa aqua capra
et ipsum ut p in eo quia
emas que primo dicitur ipsa
ut ipsator hic ipsi Emos
secundum et ipsum ut ipsator
ad ipsa Ro emas est ec et
caper ut duo hic ipsi emoyas
.i. custos caprarum ab emos
.i. capra et inde custos qui caprarum
custos Ro emos fit ipsum
et in fit dicit gelemma aqua
.i. terra et emos ipsum qui et
ipsa terra .i. fing

Enoch dedicatio mensis
Enas vir ut ipse mensis est
qui id et q vmo

Enodatus a vm .i. solutus

Enodus a vm .i. qui nodum
potest ut .i. enodatus

Enodabilis le .i. solubilis

Enoscere ut enoscendum dicit
quod vmi

Enormis a vm ut enormis
me .i. detestabilis ab ho
mibilis ut supra mos
fit sit norma ut ho norma

Entheca .i. dicitur ci ut
copia est fm quosdam instrumentum
quod minaui quo dicit ab
aliquib q entheca

Entheca .i. repositorium aut
res ut .i. negotiatorum

Enulu .i. lebes ut pilla
fm aliquos et dimitur ab
enu mi q fit vas magnum
de ere fom

Enula capra et herba quam
sci alant hic flores admoni
panem

Entheca ut entra dicunt in
testina pistum

Enutricius a vm .i. cui aqua
nutritur ut octaneus est
dicit febris acuta fm quosdam
medicos

Ens dicitur res ut quidquid hic
est sunt ens fit sua res

Entitas atis .i. ens ut est
esse a

Enodiatus a vm .i. apertus
enubatus ut manifestus

Ensis .i. gladius pi ensiculus
diminutiuum .i. pui gladius

Ensifer a ensiger aquil
portans ensem

Ensatus a vm .i. ense armatus
ut armatus

Ensatus qui fert ensem

Ensiculus est et diminutiuum ab
ensis .i. pui ensis

Duo dicit equus filius
vni sol dicit lyre et
equos fit et ipse tres
quas ipse mise hic et indut
cotidie pta de mane dicit
eous .i. aurens ut rubeus
qui tunc est aurora et tunc
dicit trahi ab isto primo equo
qui vocat eous fit eous a vm
adiectiuum .i. oriental ita quia
vel hora tunc pallet sol qui
tunc est et aura et tunc dicit

ethnus qui aut est in medio
tuc dr purus et tuc est
verudus a pur .. igitur
in occidente vo dr philogenus
et tuc mitt[ur] sl ut etra
et hic sus loc ut vos ptrbit
Colcs est quidq ipli magna
in calising .. mos ios plos
gras et colsing id est
treaus

Pacte diau[m] adue
lacd ut cp[ri]hentes
pharam mt pt[ri]

Domus

Par est quidq in testimo sycaut
et ab epi qd est supra et pati
passio et rdnc rupt sup se
passioj cuidus ibq Par
manc die mea cor rsp[ice] nui
nocte fit abis hoes ste qd
huor hrs a nona noctis donec
fit za luc sagius est dnt
dominab ste a sequtibq hor
est vigor in colca du luc no
nasit hoa pqtca flecma vigs
donec fit za noctis post vi
get huor cu noctis nona fit
hoa

ad par

Paticus a um quod spectat
Paticus a um .. in pate pacis
Palus a um ad par pertinens
Pythesis est qd figit fma
et hz fici qm aqua silba ut
lira addit in me dois ut
aqua caz cui opponit sma
pa ibq Dimcapa in me
tollet q epenthi auget et
ali epi qd est sup et thesis
pui ou et sup poitu ut addit
ad medm dos ut dr ab epi
et epen .. me m et thesis
pui ou

Epicus a um .. laudabil
Epos .. laus ut gra ut
Euphus sm epiad a car
me laudabilq pedibq

Qpotu

Pod m mva pemptoim et
est locus ubi aqua emit
Phebus a um .. valde lua
dus ut pulch ut id est qd
iuucmo et me pduat
et qpoi ab e .. valde et phebq
.. luadus ste cm dicit huius
phebq quodd no adicitur
vm phebq apollo dr .. luadi
et ma hic phebus a um et
Phebus bi qm qs ca ste
et est id q pulch iuucmo
Phebia .. iuucmu cminea
pulch tudo ut collcau phe
bos qm m 2o mdti in me habi
ab dr q ephebia est ystatua
ephebos ut loq ubi ysi
tuchan ut ubi et phebi
dusos cocrebat ludos
Phebialus a um dmitiu
.. ab ptulu luadus
Epigramata tis dis sup ppa
da q rei
Epigramista dr septem epi
Phyloma atis .. emplast qd
sup pem vlnei
Epiphoa dr octos lupetudo
ut qm pellis et st dua ut
sup dua octo
Epitogium dr illud qd est sup
togam
Epiphania fiunt vr rlugis
qd paulu et custodiu duo
ad roma et mlta q hebrai
qd est

Epilogus dicitur superlaudatio
id est primo quod dicitur sub breuitate
tractatur postea id est quasi sine
fine ab epi.. super et logos
primo quia primo superior id est
superior

Epilaga .. dicitur capitula id
est quasi dicta ytera

Epilogistor .. fratres epilo

Epilogistua .. epilogus
id est epilogus

Epilogistoch a um .. quod di
cuius id est primus ad epilogum

Epilogatoch a um .. bonus id
est primus ad epilogum

Epilogium .. et epilogium
i. id est dicitur laudatio vnde
fit epilogus et epilogium
dicitur quasi finale quia illi solet
fieri epilagis superiorum

Epiphania i. et pia manifestatio
id est apparuit et non est
festum tantum quia duo apparu
runt illi magi et stella
quia videntur et vocatur
festum illi i. quia et pluratur
ventum stellam et ab qui
super et planos aut ut
quia illi dicit stella de superio
apparuit et id festum a nouem
dicitur theophania a theos
.. deus et fel vocatur bethy
phania id est vaticinia et
dicitur duplex inuacula quia
dicitur sit deus et duplex
a nos voluit et hic noua
ptebuit lux sub

Episcopus e plateg spualis
et quia super tendens id est in
tendens sit ad alios subdi
tos

Episcopatus tus tui dicitur dignitas
id est pia episcopi id est sitia
sua id est quia id est episcopus
id est ecia episcopus id est dicit

Episcopium e dignitas episcopal
id est domus episcopi

Episcopal le .. pertinens ad episcopum
id est ad sua dignitatem

Epicurus dicitur voluptatem amator
et vocat alii praua philosophus dicitur
qui voluptatem erat amator
et non sapiens quia summum bonum
i. voluptatem ait et esse
posuit pteria dicebat non
esse deum dari ita ait rupti lia
et quod ria esset et ait
rupti lia et quia ciuiana non
esset in corruptibilis esset quod
corpus in corruptibilis vnus deus
non esset pqq mortuus fuisse
sit dicit id est epicuri qui pesuerit fellatrem .. i. vo
luptatibus et ergo voluptatem
et vanitatem amatores quia
dicuntur epicuri

Epitaphium dicitur sepultura super
sepulcra mortuos

Epitaphista dicitur scriptor
epitaphii fel poeta et scriptor
epistolarum

Epilenia e quod est apoplexia
et e quod mens mitatur in capite
sit epilentia et e quod patitur
epilenia et morbus caduca
et quia sed id est in id est epilen
sia

Epimalonus e causa dicitur id
vbi i. primo et sub partis hinc
repetitio et figura gemina
id est ille vnus figura gemina
psallite psallite regi nro
psallite psallite prudenter

Episcopus est fina[illegible] fimabis
et est dicit sit aqua di
lacere respectu ut qn vna
dicit pro bis sit quidem
et fit ebus de caul sic
Hier. Gaudium et letitia et epi
gruma ac ut ibi Jerusalem
Jerusalem quite ad dnm
deu tuu
Epistola e fidelis scripta
missa t. ab epi et stolen
misso
Epistolaij a vm ad qlez
mnch uel qpritor epsto
lazq ecl epistolista mea
patorit
Epimedes di. lig. n. id sic
ut supra
Epipia e magna musca
q solet pugere equos
Epiglotu e cooptoi n. or
ut di. gula epig colli
Epitalamu di. carme nup
aazq ut laus nup aat
epitalamu spusi et spse
spo sic sta
Epitimiu id e q epitalamu
Epicalegodia t. acre e de
oreo ut pano sic et supra
dua solet dicis alegis
Epicrema uel epicrema e q
ssi timiamat q ecl epic
epicremu di. ecl qn ipsi
id e q maledico
Epichenu di. sup que ab
epi. sup et chenon que qi
sup que gong et geq
misau vbi i vno gne
masculing et fcing sexq
de signa.

Epicaustedn e nsc tu q sit
sup ignem ai epitus flumi
ecl epi caustedn di. locus
vngetus ecl di. loq dise
medi causis q gusta dicit
epicaustedn ea septos sic
alta t. ab epi et mcaustu
ut ab epi et castis q epicau
epicaustedn di. sol nay ut
loq flumi ab epi et caruma
i cedu qs supra i cedu
ecl di. fluthena i qua de
scedit cacabus
Epinalemps e deus cuspi rpe
tuo ut pdi patuit
Epimone e rpetio deus ut
sne ut sui desidery epsilon
ut fenus tlq aolegi q sicq
cadem deog rpetue ut i
totu sui dicq epmat
Epimichia di. festuitas et
gnis ater q victu alita
pij 2. machab ubi di.
Cu epimichie agere pro
solemnis t. ab epi et mi
chos vtq ut victuia
Epitoma at e ab ina gnio
sta ad monai hda et
ab epi et tlemos dipo
Epitomaij di. q bnt loq
q ecl epitomatis sic di. nn
epitomat or. bnt laq
Epiredia ic et epiredu ij
e supcior qs rede ut
dur ocd ptes supadoch
ipq curry t. ab epi qc
sup et reda qi pacto sup
redam ecl epiredu st
contigua q in sella equi
Epitorion e herba q sic
dicit

Epi

Epimenia ij. luc. vel tributa
et dur. ppe epimenia
sepe vel tributa q dat p sm
glos. diebus vel mensibus q de
statu lune et ab epi et me
ne de stabo Et epimenia dur
munimenta porta sup media
et tud di. ab epi et menia q id
menia id

Episcopi id. e q sup globalis
ab epi. sup et oscab sba

Epimetron e claus. ad 30 p
victoria de bita vel de dicta

Epymeca di. me sua diebus
vel hystoria gtinens sta di.
ebs et eo hi a a sta q sub
dea sue m epimeta et

Ephron i. ceyr. ppnuntij id
p status fi ephar. ephary
i. tdp. i. sdmij

Ephi e mensura tdo mede
dis qoc i. a tridis batus
vel m liquidis

Ephipalenta di. polenta
vmij ephi. i. vmij mensure
tdo medius

Ephoth sup humerale di. et
e q vest sacerdotalis a pud
iudeos et mtp. i. dumta
erat end pallium sup hu
merale q tegebat sacerdo
tem abiem et eij duo gma
fuerunt vnum lineum et sm
q sacerdotes habiat ad
vem 90 duplis gemmis et
aureis q tegebant humeros
humeros smaragdos aureos
q duplis et lapides sculp
tus i. q bus sculpta erat
nota principij ad et esto

ephoth olim pontifices vte
ba. et ephoth qm p ca
p amesta sorata qua David
legi. i. dutij fuisse vte bele
et philisteos et qm
pui. p quas vestes linea
et p ceo ephetaij erat i. dut
ephoth. i. quasi veste linea

Ephorus. lucifer

Ephoma vel eis cuphoma
dulcis vel bonij sonus

Ephus. i. acto ffi ephedon
i. octanus liber octacij
vel ephus m tdp. obliqui
vel obliquacio q ephedon
mostrat. i. lib. octacij alii
end octanus obliq rndet
et ns apte

Episcynum di. coagula hij
et tracta de caseus ppe
mattheum ab epi. i. sup
et scitio scri. i. liquor casei
et e illud quod sup natat
i. ed liquore

Epistarion. i. sup gracios
et ab eq epi. i. sup et astion
gra

Epacta e nus. m q rvi.
novi lunii

Epibasis penultia contrep
ta q figa gma et fit
eij vna dea vel octo bus
poi. ut tutu me ne sset et
et meli aspe tu ne duas
vna sciissia vipera tu
ne duas et ab epi q
sup et dia. i. duo et the
posita q duos ad i. vna
posita

Epibas et figa gnatus
fica qui plures dicebat id
significare duismodo po
nunt i vna voce ut i
psalmo Extipe et libera
me de aquis multis
Epidicatio est penitentia et
correpcio et figa gnatus
hinc fica qui aquod p
missio extigmus et me
et i melodiz ete flectig
ut dicit tu nos es amicus
qui amicus et equaliz audiat
lot i theuico q dicit correcto
et ab epi q e sup et de
gary q s dicas et the
poteo q sup illuminata
ducto m illud qd dicit
Epdasis .. sba
Epairy et nos lua sup mad
Epudiq .. imprudes
ut impudes
Epudiciq .. est pudore
pudicus
Epulo omnis epulaciq id est
epula et amator lecator
ut scutrita
Epulones dicunt ad dij pons
Epulio et ferculo nos bis
dicit et et ad dc et et
ut i simti sz mpli et et
et et p d et et cibos bis
conditos id
Epulator epulos prasor
Epulatio epulis dedita
Epulatus hinc epulas ut
epulis plenus
Epuleu vas estas sez
scutella ut lizmo

Quis equa ad
et sbm tuc et
quodd al ad
ved et adictm

tuc et id q uspus sit
equm et id q equal
Equalis quis gnus toc equide
i sitis m qualiti ut qte
et dc ptinz ad corp sicut
sic ad actis sit equalitas
hm et qpi ad m equal et m
equalitas
Equamt equamiti equa
litas equitas id
Equalica .. multi do aralin
bnuto et qd id
Equesp eques id sezmiles
ut qui biz equitas
Equi stata stabulum est et
sez vbi stat equi
Equi ad vbi equi i domti
sua
Equitria
Equestria sic qgra est
Equatria ut st cpus est
Equiferus .. equm ferus
et sluesp ut et equa est
et ab equm et ferus .. aff
ut crudelis ut di a fer
ferus qr impetuose ferit se
Equipaga .. equaliga ut
sepa equeum .. cocta
neus sez equal statis
Equor et aqy ut planicies
ut mar ad et sm tmphat
et ab equo ab qr sic

qualitati
Equiparatiua
Equipollens stido id
Equiponderi qi ctab nocau
Equidialis cl proprat id
Equimanus q vtraq manu p
deterta vti
Equiuocus et liber augustin
iuc qpaulit
Equiuocq a vno et qd vna voc
plcb res fit ut cams ta
noie di o nomen fi ciu
nomen et qd duos lrabq
vna rem de mitt ut equus
mar fit eqs et qlb
Equilibrium et brutina ut pz i
monomus t ab eq ..
pretu t libcd ab qa ubi fit
pcata libcd id podcd
podcd lcd
Equitatus tus tui .. actus eq
tadi id militudo militu t ab
equito ab qd fit m equo
sedc
Equanimus .. ~~fiaacd~~ paacb
que cu et ~~ppcib~~ t ad
ipsb
Equipondium .. equipondium

Pra .. monetaut
pecunia vn i dua
felio di duo era
monita .. duos
.. vcos minus valentes
Erarius .. faber id custos
id monetarius fit di lucy
vbi pecunia fua
Erarium .. aera i quae ruti
farina et vnde cast
Eramitum di crucis id fit
de cre fcm fi eramitum di
i stilitu fcm de fra

Eraclius ti di glosa
Eraticus .. forcb mas
Eraticus q mus fit herna id
Erabundus ernuit Errouagus
i stat id
Erromus q errat i fide
Erbum et quod qd legimus
Eraculus fort mcd
Eredus mcd i pmo
Eregione .. co dstrocq id
longe id co ap to t e
qte fit
Ereu aquod fcm de cre
Ereus id fit e mcbz
vtile id genitalia
Ergastulum id ergastcium
id fit fcz apatcium id
fuata costodia cartcr
fcz loc ub vbi dapnati id
captui aquod opai fcz q
pagam captuat popianos
tud mittit cob ad opa t
ad vmaulos costodys ligat
cob t e qm a qu bs loca
vbi opa id apa fit et
ergastulu i vci et carcer pot
i quo cua i hac vita tenet
debnc ligata t ab ergc
.. labor t stolon mi sto qc
illc mittu rcb ad labor
t in ergastula diu vni
da id qp dcb qbz ligat
captuati ergastcium cos sta
pe dia ma gistcium qd fit
i ergastulo ce ab ergc
labor t stolon stao di cos
domq v matcob vcdu
fcz loca id domq vbi labor
stab at mcato cb ad vcdcb
mcb quas fi de cre at
qt q fit ergastcion vi
dat glosa qd e apatcium
fcz loca vbi apa aqua

seu negotia ab suis

te

Extrastra dicitur aperter vel

et e quibus

Extrye deo ales et habet appul

Extritudo i duratio

Extricalad articulad id

Extrag et ab spmis coepit

ab extendo spe ey egel

Extrinacus id quod in di

ad ad spe dulcia amalia

et ab extrigendo p stati

pij ad sensiti po se extrig

pyca i globu quati

Extricau e vest sup cort

Extrimb mercaug vel e dca

suras vel sua ons mat ab

ext lis et natg a pm qi

natg ad litem et ad matu

Extry e mos in arch dca

ita dicit ad extre filio ve

nerf p ibi fuit vel fe tub

vel p ibi sepultg qt e

Extius e mortibus a mor

spe dat huic obel

Extrosi st vel eq tatcb

Extrotai m vel extrotinu dicit

matt tub tra

Extrotheus equus sibi rubeg

qui et dicit eneb

Extrigona filia fuit ita yrali

fuit deificata vel est

hym celeste et id pta qui

ad sa

Extrigala lata p fiduciab i tp

signat sup ez

Extrucps Extrugo id et extrego

mis dicit segnus segra ita dicit

hiera et papiab set extrugo

dicit contrupas se gerit ita dicit

mgbusa sup amos iij Ext

extrugo dicit pb vel qmbet qde

nocte cadit sup tenerab pi

cab et in celestete sole vel

i rub ad sterlony et tenera

gramina in mercesaut set

extrugo dicit sepe i vindicat

sati pm sed contrudes

spe roste Et tuc dicit qi ap

rubugo et poi p amore

peccatic set poi p pertua

vme qd ab extodendo et

hm quosd gna et esset

coibi papiliamis

Extripes i velox

Extrmes grece metpreslat

Extrmenca i tepta

Extrmo studiug qui pti e vnt

et pti mlicit qd et sebi p

hi extgo et qte mstra deh

Extrmicalcon qdd mst tu ad

fortmad fortitte

Extrinaci vel extrinacus genu

mvalida vel e id qd extrag

Extrmola e ymago sn mabg

Extroab pu fuit dm esse vel orti

fortes

Extrucia iactator vel detestor

Extrodub aub q ey falle

Extpica e mst tu trustrab

ad planab exta ey eyde

sn extpicai equi q extalsit

extpica

Extrubicg i docto extudimtu

extudito doctrina id

Extruptus Extsty emissus id

Extruca vmis contrudes sto

seb vel olerta ey trup e set

ut ayt y sidere ty extruca e

herba q ignite vtut sti

abs supta sepe i cedit venen

maus
Gruale q pro gula vel gutture
pcinct
Gruterula aues q
Gruyma ne hm papiam dicit
misia i spia vel calamitas
sm crinosus a vm.. pauper
pleng misia et mapia ad
c.. cp et rume q madibula
vel gutter q. cp gutter
q. pauper no q; qd maduc
vel qd m ob ponat sm cstu
nato.. pauper sud et cstudng
i. mors
Grtnu c qdd gong legumes
sc; vicia cs Quetlen qd
cp dicit arbu vm hm ysidis
arbu a grecu Gut voca
bulu qo cuo illi dicit arbu
qd ai st camestu aquibqd
scoibq ca mpugnat et
thauros pugnes stat / gert
Grugenator ipse cy fuerit fe
Grsurdia ciuitas qd
Gau vissus i. dp
et c mde lc et c
ipse m no auqd
sm
Gsayas c cp salus vel cpus
dm
Gsale vas ad estas de ferdas
Gsta ce.. abus et ab cdo
cb et hm ysidis dicit qd ves
ca vel dicit qd ob apdens et
sm estula.. mesta plena est
sm estrosus a vm.. pugnus sm
estang qd ff qmedt sm estale
ty a vm.. p pleng estas sm
estula.. pugnedo vel cnb
cp ma qmestrat
Gsalus arbor qd et estulu
fructq eq ipse mispelin
Gsarty p estas quid qui
plus sumiarte dicit
Gsamacismo c locus vbi
aquid dicit et dqd pagi
Gschon angulq meton rotd
vel agitacu
Gstena idolos cpla
Gsse
Gsceda gong velqauli et a
sdco et c ht monachus
in quo milit sedent
Gssenaa.. nalis sba
Gsci fuerit qd qdria de
vna qtrcus secta apud
mdiam et apis sede duxerit
monastica vita vel ysi
hysidis
Gsnci c no dei et mt p q c
Gspidus aspe scabiosus
Gstas mt p quso
Gstimatus vel vi
Gstimacu putacu id
Gsep qd pisces magni cy
Gsuleta locy vbi estuat estuli
Gstulabnu filiq appollinis
Gstus vel vi.. calor plus sm
estuam.. balneu qua
ibi c magnq estus et dicit
stuba
Gstuosus pleng estu
Gsay ab.. gula sus et esay
vel edax et quicq et papia
Gsor... epulator
Gsosus.. pleng esta estas
Gb cy no gtale ad qd hi
metallu et qz cta mpt pli
Gsanca cy sthotte

Th̄ ē octauaḡ
cb̄ ꝓ ⁊ mēs p̄ ꝑ
Et h̄a ē q̄a lra
g̃ ꝓ ⁊ mēs p̄ ē
Ermon mēs ⁊ october ⁊ ⁊
Etas di ⁊ ꝑ aūd ēlū ānos
p̄ q̄ nūm q̄ ētas duobus
maūs ſūt q̄ ē ētas mūdi
⁊ q̄ hoīs q̄ ē ꝑte ſ ētatēs
mūdi ⁊ tot de hoīb p̄ ētas
mūdi ſūt ab adam uſq̄ ad
noe q̄a a noe uſq̄ ad abra
ham q̄a ſūt ab abraham uſq̄
ad moyſen q̄a ſūt a moyſe uſq̄
ad dauid q̄a a dauid uſq̄ ad
ad ādūctū dm̄ ſ ab ad
vctū dm̄ uſq̄ ad fīnē ſeculi
Septīa ē quē ſ ad ſepulcr
⁊ octauā ſup addi ⁊ ē ſ
ſ ſ ad ē 3. p̄ ētas hoīb
ē m̄ fracā uſq̄ ad ſepte q̄
nōb q̄a ē pūcicia uſq̄ ad
dauid q̄ ānū ⁊ pūcicia
q̄ pūra nō dīd ad g̃nandū
ꝓlē q̄a di adolēſcē ad
g̃nandū ꝓlē ⁊ duraſ uſq̄ ad
vicēſimū q̄ ānū q̄a ē ſ
ānīſia ſ. puūctūs ſimēnb
i quadragēſimo nono ānō
ē ē ſēnio q̄ ē declīnā
a puūctute ad ſēnectute q̄
ſ ſēnectū vcīnat ē ꝓpa
quīta ētas ⁊ tūc i ſeptua
gēſimo ānō mo ſēnio nō
ē ētas ſ tū ⁊ vltīa ſ
ē ētas ſ ſēnectus ⁊
ōnūlīt. Dē ē decrepita
ab octua gēſimo ānō uſq̄
ſīmū ānū vita hoīb ⁊ ꝓ nūlū
ānōꝝ nūō ꝓputa q̄ub
th̄ dicūt q̄ ſēnio ſ ꝓ ētas
⁊ ſēnectū q̄ ſ ētate ha
beba ⁊ Septīa ⁊ q̄ua
ētas hoīs ut ni vi ad
ēcutibū mūdi vltīs q̄ ſūt
Et th̄ ē ſpa ē austra flans
ab aquilone
Et tropia ē vab q̄ ad
ſūrya ad ꝓtū
Et tropicus ſ m q̄ ma ē
dōm ut ſ ſūlū m̄ aut
ſ glīs aut q̄ ꝓ ⁊ va
ꝓtū ut alū ēcliticū
ē ſ ſ ſtarti ut q̄ ſ ti i ea
⁊ vna ꝑte ꝓtīs vada
⁊ ab ēcliptīcū vai m ⁊
ēcliptīcū declīnā q̄ vada
⁊ duſta declīnā ē
ēcliptīcū ē duſtīcū
Et tropicus ē vada declīnā
q̄ h̄z ſtā q̄ m̄ mōd q̄ ē
ut h̄oc ēlū li ā ſ mīti
i ſ pli vēō h̄ alī ōb
ēcpacē ut bonq̄ mūlier
optīmū Declīnā ut
vab q̄ i ſ mīti ē ē q̄
ā ſ pli ē Dē ut h̄oc
ut opīb m ſ mīti ſ ē
auxīlio i ſ pli vēō ap̄b
ꝓdīcāt
Et tropicum ē q̄ ꝓtēcīnō
ſūt cū q̄ nē ē ō tota
ut ꝑtēs dīcūtī nō ſūt
nē dīcūtī nō ſ dīcūtī
ab ēcliptīcū duſtīcū ⁊ q̄
nā q̄ opīnīū ē h̄oīnō
ſēnīū
Et h̄ē ē locū vbi ſol ſtā
⁊ uſq̄ ē ſtatū mūdi i
altīū ſēpatū ē ut di ēcli
oīnū q̄ ut ōpēdīū
q̄ ēcliptica ut ēcliptica
ſ ē ſ ſplēdōr ſ ſua
nūc ti ut ēcliptica ⁊ ē
g̃tū ut dīcit ꝓſdōrū

Ethicus carta nuncupatur
Et hic quidem non ipsum magis sunt
et similia pars quia cuius sunt
et mitat et de et et dicit quia
et hic quia carta primo et sunc
et mitat vero sunt similia dicit ab
eius et de vocat scilicet cum
tot sit dicit et mitat et sunc pa
Ethicus sicut et mos latine in ethica
moralis sua et in ethica a quin
.i. moralis vel aequus tractat
de moribus
Ethicus pia et rigor quia et et
sic etiam medional et
acadet et
Ethiopes aequus acta et
Ethimologia et et pacem unus
vocali vel pla magis unus
nota et nota i cum lingua
sunt rigor sicut nos vel lira de eos
ut lapis quia lesus pede
petra quia pede tetigit
ab ethimologia et .i. sicut
sunt latine et logos sunt
quia petrae sunt et i cum
lingua dicit et quia sit a de
lingua hostium non frata
ethimologia est i petra et
vel et pastor sed ad dicit sed
lo et et glacies latine in
Ethimologia et et
liralis sed ad et denal
liralis et quia sit et lira ut
est quia camera omnipotens
rex et illal quia sit et sillaba
ut unus quia de vite natus
denal sit sed et pastor et
Ethimologia et et quia una

deus et pater et a dicit i sto
sibi sicut vel quia et
pauper et ad equale ab
i sto ut equus .i. mare
et plus ut i sunt sanc
.i. lus mista et ad nos
et ut ethimologia et
una et de ducit de
et ut quia deus et ab
ethimologia .i. flos et logos
sunt quia sua floridi sunt
et ethimologia et i figura
grama sed quia adi similia
et stata .i. vocis et sequitur
a sed nanus
Ethimologia .i. tropus vel figura
Ethnos quia et et latine
in ethnica .i. plus et
ut pagano et nec corpus
Ethiopia quia figura gemma
quia dirigit sunt ad ethi
ad non papit
Ethna .i. mons ardens

Ya vita vel ca
lamita vel pta
Ev .i. bonum

Evan .i. pulsa
Evangelium bona nuntiatio
ab eu .i. bonum et gelion nun
tio quia bona nuntiat
Evangelium et et poi
et mala nuntiat unum et pacta
eu quia bonum sicut et ab
euangelium libellus vel
Evan et pulsa et in eua
gelisat .i. bonum seu euange
lium predicat id euangelio i
scribere in matthea mi
nuper euangelista et eua
gelio i scribere et obscuro

euangelii effiaud
Eucaf vel eucarius dicitur
bone gratie gratiosus vel fa
mosus Eu-
Eucaritus bona gratia vel sag
nis dicitur ab eu. bonus
et caritas gratia unde eucari
stia. bona gratia ad
salutem cuius ab eu et bonus
et caritas gratia sive corpus
sive sanguis bona gratia licet
eu. prius accipiatur
Euchima. bonum lignum. quarto
Euchymus bonus loquens vel gratia
Eudoxia claritas vel bona
gratia
Eudoxus quasi eu. et bonus et
dicitur successus et quasi
malo et tuc dicitur casus quasi
suus et pro et quasi sine
ut si fortuna sequatur aut
eu. sine et non de pro ut
i. nudo quia quod ab e
uentu sita nonda putat
vel Eudoxus de pro non sine
gratia
Euexio gaudet ad de stare
Euphrates bonus loquens
Euphrates fluti et fluvius
orientalis qui paradisum
irrigans mesopotamiam et
a fertilitate dicitur Euf
Euphrates aut gratia vel dicitur
ee stat
Eugenius. nobilis
Eufemia bona disciplina
Eufraudes. f. vacua gratulatio
Eugastrius bona taberna
Eudes. i. apius
Eumeda claritas vel apes
Euitius. i. dicitur mercurius
Euitanculus qui et eum ducit
Euitatis. i. efficiatis debet
Eulugius bonus vel gratiosus
vel bonus bonus bonus dicitur
bona fama ab eu. bonus
et logos bonus qui bonus sunus
a quo dicitur eulogium quasi di
ab e. et
Eumenes sui sunt. i. quasi
quasi de facetus bonitate
Eumemidis vel et mites bo
na lima gratificatus qui
et mala
Eum. i. pectus
Euphonia. bonus sonus vel
bona sanitas vel suavitas
ab eu. bonus et sanus sonus
qui artificium eq. et malus
sonus a euphos. mala et
phonos sonus
Eurcmides sunt vel trigintae
babilonie
Europa una ex quinque. vel
et stoma quia dicitur ros
na principalia sunt quatuor vel
licet sunt et bosenius
sunt et europa una inter
quinque continuit multas
et in tyranus
Eurus ventus ad vel stat
ab aliente et qui contra
orientem et qui stat ab oriente
et aberiau plus et sunt
sed curtus supernus septentrionalis
sulturnus
Eurotaquilo et vicinus ad aquilonem
et curtus ad dicit glacies sed
actus applicat vel vi et qui
sit et vacuus inter et

Vi² velle ꝓ ꝓpos nob
Euroaustrus ꝑ velq me ꝑ me
dia i ꝑ eurus & austrus
Eutonachus ventus i ꝑ ꝑ
eurus & nochus austrus
Euseby cultor ut pulb i ꝑ ²
vn eusebia ab eu .. bo⁹ & sebe
pietas qꝫ bona pietas a do
ꝑ ꝓpos nis eq sacri
Euterpe ꝑ musa de letas
Euno ptus ꝑ ty ut ut dicit
plin ꝑ etas ꝑpetua ut ꝑb
ꝑ desiderio & ꝑ dusred eq nis
ꝑ micu neq fimb ꝑ ꝑ
humor ꝑ scaulu ut tpe ut
spacu qd ad mundo mcep
ꝑ ꝑ dicit q ꝑ sterte
omn ꝑ q fuerit ꝑ ꝑtut
Eulach fm quos ly i ꝑ
ꝑlla q ut qsonate ay vole
v ut fm a quib v qsonate
ay y q valeo fm mmte vbal
eulach septe qꝫ v ay
qoc ꝑ tonedi ꝑ regio nide
ꝑ dea ab egipto ut dicit ab
eulach filio egipti
Eustachus sunt filia paule
matrone vn vogitur me
o paula & eustachiu
Euge .. letat gaude ut ly
habe adverbiu letat lau
dat ut hortadi fm pa
pia vco ꝑ indicetur applau
sua & qꝫ aut euge ꝑ
psalterio vn ezechielis
vvo ꝑ co q dorsum euge
ꝑ ly qꝫ ꝑ dextrum
ut i sultoi vn psalta
dicit mi euge videtur
oculi mei qꝫ i adversoi
ut i psalmo & sentat q
qfesti qfusos sua i dicit
mi euge euge ꝑ di
ad uxori vn ezechi
hel vvo euge qstate
ꝑ qtes ut parte ꝑ
qꝫ applasu vn ma
thei vvo & luce vo
aut euge hue hic & vn
stat ꝑ sa i ista psal
mo videtur oculi mei ille
sentat qfesti qfusos
sua q dicit in euge euge
.. dextrosos ꝑ i evangelio
euge .. ꝓplaude in ut
gaude
Eufortunus bona fortuna
ab eu .. bo⁹ & fortuna
q bona fortuna
vo q ꝑ .. ꝑ
hic ut ꝑ ꝓ
ꝑ de sunt dativi
i capitibus a
vocativis lis qꝫ ꝑ cuplo
nia dechuat dativi a
qsonatibus i capitibus ut
eq ꝑ ꝑ ꝓpat ad dativi
a qua ady lta capitibus
ꝑ nome ad qui qpat
ꝑ ly eq & qꝫ de
net pua ut ꝑ i a
dic eq stirpe qꝫ i tardes
ut eq pleo qꝫ i tedet
ut eq cludo & fm ꝑ
qꝫ aqua dat i cap ad
ꝑ & qpat ad eq tri
ꝑ dat dz eq selli ꝑ

ut corpus corporis
Et a cel et lij qui
Et ancilla et panis sicut ab
ea .. sed et mitor licet ut
filius qui pang sed filius ut liberi
sterilis
Et amnis .. mortuus qui sitiens
Et amen .. opus vigilati per
aut ut apis sed dicit sed mpm
omnis qui extra est mundi et
ab ea .. sed et mentem dicit
qui apis sed dicit Et amet
Et amicus ab ea .. sed et mentis
mea sua qui mecum sed pedis
Et aptatum dic ab ea .. sed et
ytetos cas qui dei fund sed
castus
Et anie dic lingua illa qre ipse
tyrannus tyrannus et ibi dic qui
qui ysidea aquatus ysidea porta
eas Et et dic qui judicat discre
ybacus ut i quisquis sed et ju
dicat qui a quibus ea anima de
sidcatus dum mte adipisci Et
dic quis qui ea aqua et tu
lacuca qui tegit homy dic sed
ea amino ab qui ptcb pca
sed ea ame dic libet sed dicit
Et acus et qui a quibus accipis aliq
a sus sed dit mug juste sed et
acum et dic a quibus aliqb alicna
sed et ne et mucsd ut gtiug
vy gmnt ea acum sno et acum
acutum juste sed ea acutus
tota vci ut ab ea et ea
Et autumnatus .. autumnate plenus
Et aurifex et pnicb sed autumnatus
ut e pnicb a sed sed et sed

et ab ea .. sed et aurifex
.. pnicb
Et aquilus no amit gonch
ab sed sed autumnatus a ab
Et agmatum autem nostra
tm .. ubi pacte tm natat
Et aspectus .. ea ea pacbatus
Et asperitas .. mtrtitas
Et aptoia sed collectus aqua
sed sapientine
Et apes dilatoia .. pte et q
dit causam propedias
Et atemetum id qs sup sed
sed vngues
Et allen a ea collec .. superbia
ut insolencia
Et allentissimus punctum sua ea
allen
Et aubie vigilie ut aspedic
ye dici
Et aulitor .. vigil
Et abulum ut aquilum ve
nabulum Et dic auspis
venatorum co ea aprum et lig di
cuia aquat ut aquat
Et adulq ut adu quiato
adit
Et astatatus laborib quietus
ut attribus mformatus
Et attacum .. studium sed qui qui
quinc labodat sed aqua m
emissor
Et acum ut ea adum dic mors
ut tormentum qui qre et qre ea
aa .. et qole .. mortis
Et ac sed plenc sed sno
Et aculeus dic mortis sed
sed mstrens mors
Et adum .. corpo cuctiso ut
Et adro sus quasi ea adro
plenus sed pnicb
Et arts .. sed ar de sed frugut

Capitaq a vmq ut capitaq . bm
Caulis
Capsa ut capsa sut locat
libri . signa ydolorum vbi de
mones habitant et stat solo
uno in mote clucti cont templo
dm.
Capsq passio deliotu
Calans purpurat ut emittes
Caspis capitaq . rubiscq
Celebrat in stanq fudasq id
Cecinit qui p acta spiritu va
dit ut vedit
Cacatq capacatq . vocatq
Cludes dicu janitores ut q
quagmes capitis sunt q
cadere ab ipa ma cludiq
janua ut janitor q. hoc
cludit
Cacutus dicu p sce acutus
ut acutus vltra acos vij qos
ulsit vij ita capacatq gla
dius et ab cp et acuo
Cauatus . sm aut cstaus
Calogs pc ut ita constricta
legat jma lib sms sicut qui mo
pot primo et ab cp et a qui
alienu et logos smo qi de
alienq sp ut smo q. valde
alienu e plus pone primo
et sm ponde p pli
Capitata dicu ipso quib sp
dusq tuocos duspd capiu
in sm ti mo ut vmq vmq vm
vnud vnc vno ab cpa . sp
et plotos casus
Cadra e ut cpetra mca
ducta dicu ppos vmitos
capitad vbi pmo a cui vno
ab sapo ita rfut gebat ut
rfulgebat Cadra ecc
ut rfulgebat ipsuos
e trong ut locus the sanctuari
ut e secreta abscida
a q edificii et e ad
et tuc dicu cpodiffa uc
cost cpta cp dicu locq
medium separatq a plodio
ut palacio ut e gtq
fenestre cqd cpcidi di
lata et teq cotta
et pot p gazophida
et portal eminon
vij dicit glosa qd cpadre
se domuculc mysteriu
quibq sptat nigsti et
rfrondebat vasa et qi
cpedem sit sut sedes
assidue ad iudice ab
ascendendo dce
Cerata malodra ut de
testa sm cpcotabilis
. de testa
Ceraty made dnus
cpquadratq
Cemplat e forma ad
cuq sui nes adq ad
fortes 8 cpm . dicu tuc
id et formatu ab illa
fort vij cpcemplat lcet
cpcm qd tritq ms
sit cpcemplat cd dicu cp
cmplat qd id e 8 cpm
ros e dta et sit dcla
dcetne pmisse ros e
colos rfgoiq teq da
ut sta ad di auct nos
sp sma et pm tulin
Cemiqua e sui ps ipse
mes ut gtq
Cenps . cp sm
Cemu ut cpcemu

Dr̄ mundanalia sed domu qd
da̅ ā gmo ⁊ q̄ ut q̄ qd
mittit a au de lomgmqud ⁊
ꝓcmud a ꝓnos ⁊ pcrg de
ng ltte qr ꝓ ꝓcrg dnō ⁊ tran
plebat fuit ut qr ꝓ dnō
⁊ ad verbū plebat dni
Et pentra ꝓ dnō ⁊ testima
vstau
Et tetigi ⁊ questo ⁊ rata
Et ꝓcta mudata plicata crudia
Et ꝓsus attenuata mar ꝓsup
Et ꝓque a ꝓ dnō affica mort
tuos seu ⁊c celebrit ⁊ tatos
q fuit ⁊ta sepulcra ⁊ de
desucti ⁊ dist a sung ꝓ lodo
⁊ dnō ꝓque vq ⁊ sonat
vrbs plodit ⁊ humus ꝓsput
ortat glosa ⁊ ⁊ carpana sonat
vrbs ⁊ ꝓplis plorat vrt ⁊
lo huma ⁊ ꝓ dit
Et ⁊ ⁊ q̄ ⁊ ho ⁊ ⁊ ꝓ
⁊ ⁊ ⁊ ⁊ ⁊ ⁊ ⁊ ⁊ ⁊ ⁊
Et fornicata ⁊ ꝓ nā ꝓtm
tata
Et gtro qi ꝓ gtrogt ꝓ incli
ta nobilis illustr
Et hēdata in ꝓ mistat
Et itus ꝓ ꝓ id
Et ilis ꝓcilis
Et opus ꝓtralis ⁊ q
Et ꝓtq id
Et mius nobilis ꝓ clarus mag
nq ꝓ alius ⁊ ꝓ ab ꝓ
⁊ ing qr ꝓ mud postus
Et ilud ⁊ ꝓ ⁊ nat ut dq
nata qi ho ꝓ ilud accu
Et ꝓ ⁊ ⁊ ⁊ ⁊ ⁊ ⁊ ⁊ ⁊
Et mamata vacata ⁊ ⁊
liata ꝓ ꝓ mamata
vacata ut huliata
Et ꝓcutomud dr̄ domo ꝓ
cautos agulos ⁊ ab
ꝓ ⁊ cauta ⁊ ⁊ ⁊
agulus
Et ⁊ q ⁊ ⁊
Et odius de ⁊ ⁊ ⁊
⁊ id
Et otica ⁊ ⁊ ⁊ ⁊ ⁊
de ⁊ ⁊
Et odus ⁊ ⁊ ⁊ ⁊ ⁊
ut ⁊ ⁊ ⁊ ⁊ ⁊ ⁊
via dr̄ ⁊ ⁊ lib ⁊
q agit de ⁊ ⁊ ⁊
⁊ de ⁊ ⁊ ⁊ ⁊ ⁊ ⁊
Et orbitas ⁊ ⁊ ⁊
de ⁊
Et de alienq ut alienata
Et ordiu ⁊ ut ⁊ ⁊
⁊ ⁊ ambulu a ⁊ ⁊
q ad noc dr̄ ⁊ ⁊
capta ⁊ ⁊ ⁊ ⁊ ⁊
⁊ ⁊ ⁊ ⁊ ⁊ ⁊ ⁊
⁊ ⁊ ⁊ ⁊ ⁊ ⁊ ⁊
⁊ ⁊ ⁊ ⁊ ⁊ ⁊ ⁊
⁊ ⁊ ⁊ ⁊ ⁊ ⁊ ⁊
⁊ ⁊ ⁊ ⁊ ⁊ ⁊ ⁊
⁊ ⁊ ⁊ ⁊ ⁊ ⁊ ⁊
⁊ ⁊ ⁊ ⁊ ⁊ ⁊ ⁊
⁊ ⁊ ⁊ ⁊ ⁊ ⁊ ⁊
⁊ ⁊ ⁊ ⁊ ⁊ ⁊ ⁊
⁊ ⁊ ⁊ ⁊ ⁊ ⁊ ⁊
⁊ ⁊ ⁊ ⁊ ⁊ ⁊ ⁊
⁊ ⁊ ⁊ ⁊ ⁊ ⁊ ⁊
⁊ ⁊ ⁊ ⁊ ⁊ ⁊ ⁊
⁊ ⁊ ⁊ ⁊ ⁊ ⁊ ⁊
⁊ ⁊ ⁊ ⁊ ⁊ ⁊ ⁊
⁊ ⁊ ⁊ ⁊ ⁊ ⁊ ⁊
⁊ ⁊ ⁊ ⁊ ⁊ ⁊ ⁊
⁊ ⁊ ⁊ ⁊ ⁊ ⁊ ⁊
⁊ ⁊ ⁊ ⁊ ⁊ ⁊ ⁊
⁊ ⁊ ⁊ ⁊ ⁊ ⁊ ⁊
⁊ ⁊ ⁊ ⁊ ⁊ ⁊ ⁊
⁊ ⁊ ⁊ ⁊ ⁊ ⁊ ⁊
⁊ ⁊ ⁊ ⁊ ⁊ ⁊ ⁊
⁊ ⁊ ⁊ ⁊ ⁊ ⁊ ⁊

ul adunatur hic dicit magna
turba et qui spus malignus de
corpibus obsessis exorcizando
quasi ad ulcerandos ab dicit cuat
exorcista id
exorcismus pn ysdem dicit ad
uitare ul mag pmo adiuratio dya
bolus ut discedat sic exorcis
ab .. sacrificare adiurare
exordium officii i postea
spectacula pcta id sermoa
exprimus ul exprimit et qi et
ptc pressi pulsus si ptc suc
cussus aqua et ab et t sic t ps
q qcars dicit no hic ptc cussi
explosus a vmy .. exercitus vi z
res postus
expromitur dicit expdem a ul
certa notitia ul dicit probabilis
placo placamentum
expotus .. bn potatus
expotia t aqua abstuc
dem ul pisatum et qualiq liquo
vocabul explicamus ut stu
diis qi sicut i modalibus t dicit
et potes qi et tria ptc pusito
qi et est sic q vocabul obscuri de
ducuntur de tegi et maiestate
expurgatus abiectus ul emissus
expasale id illud mqua pteng
exercitium id
expasculum id
expaso ul et passus .. in ar te
et tersus ab et pado
expolia spda id
expoliatus i vestigatus id
expoliatus et polatus id
expy a vmy .. platy ut et
qi dicit hic
expeditus .. impeditus et id ad
expeditus .. paratus
expedaci pacci et pmtdc adhibitis
expastus .. pastu cruatus
explicat solubilis id
expectat quos qui t hic
le sed legi i legendu
sic acsate dicit nobilis
et tenuis t i tenebrosus
armatus ul et ynne par
tabilis
explicare et purmus .. purp
gnare
expiscatus dicit a supno vigi
lat suspiratus ul suspiratus
explicatus .. explicatus
expissus vi qi cruciatus
exprobratus .. vatigatus
var ubi hem hic
exstatim egyptiter causa
exquisitus .. et corruptatus
exsupinis .. vigil spyet
extentus et puta vi gre
illiatus ut emissus id
extera et extentum spuu
exsanguis .. sn sanguine
sed mortuus
exspes .. sn spe
extorris qi extra sorte ut
et sna t sta t c sub qi
exsuatus .. bn voluntatem su
dicit et suas porta ul dicit
qi valde suatus
exspirat .. morienis
exolanus a vmy .. et populatus
et qi et solus patus
exterminis t et excessus metus
qui fit ex paucis metu
cuiad eqi a ruclatione
t ab et .. et t lic
pricis qi et pricis metu

[illegible]

[illegible]

[illegible]

Fultus .i. gaudium sive
Fulto ab eo et salto mutato
a in u fit ab T eo
alto alto quod est gaudeo
Fimic ab fimo vestis
rag quia et vetustatis sit
Fute sive Fimic sit
vestis Fute et polluo
Fuberes id est uberates
et fertes ab ubi et oratio
id est oblatio
Futy .i. curvus id est contractus
spoliatus
Ezechiel porta domini est
Ezechias porta domini id
est porta domini est porta

Ber
a vny
.i. se
mper
cauty
qui stab
vny
sive sta
bo
ab vny

a stay et fabricat et
vny deponens .i. gemens
facio id est cudo sive fabre
ad vny et .i. gemoris sive
fabre fecit .i. artificat et
fecit sive fabricat brisling
artifex cudens id est fabricat
ab

Fabrica et dicunt fabri
Fabrilla .i. parva fabrica
Fabratica et loquitur anilis
vel histrionis fabri

Fabrum quia loquitur
Fabri a loquendo quia cum bone
sive fabricant quod est de
fabis
Fabula et sunt ficta
et fabulat a fando dicitur
quod vocat quia non res
est sed ficta sive fabella
id est fabellula diminutiv
Fabulo omis id est fabulosus
Fabulator .i. fabulatur
et vetat id est mentiatur
et fabulentus sit fabulans
et vetans .i.
Fracca cuidam id est aura
flitas a flando
Fracty a vny .i. cadit sed
id est facit ad sea et dicit
lapidy et facty vny sit
vnus lapidy et ab fab quod
facty
Fracas dicitur tumultus seditio
collisio frans flos
pluvy id est vnus quia
in fracas sed pluvy tunc
vel fracas id est fallax
Fracle et id quod dicunt quia sed
sed aply plenus vnus fracl
dicitur id est pluvia
id est venia dicitur lenis
Fractea vestis vallis colatis
quia vestis fracas
Fracula id est vestis cui same
Fracas id .i. gaudy
Fracmy et vny quia vnum
quia gaudet sed quia dicitur
et vny martale id est
hominum
Fracteus .i. id fracc

Fracinca .i. fracinca

Fracinca est fraga ipsa et
et est arbor et dicitur
herba et dicitur arbor

Fraudis a vis .i. eloquens
in fraudia .i. eloquia

Fraculeti .i. claris lucidis

Fraula .i. splendor f

Fraus et hic vnomus
fraus p diuicias et p fraudem
et p fraudi preter utrius
sibi fraus est fraus
fraudis supplent vni gesta
sunt dicuntur designat
et est fraudis

Fraula le f g .i. fax q
a dicitur lignum arides denuo
recartificatur fay ut e sup
ya arides ut incesa

Fradus dis ut fradis f g
ut fradinis .i. pugnus
et est sibi p v ut preter
misera

Fagmi fuhum edificium

Fagrdis ut fagrus ab fa
de fago quercus ut ad
fagus primus buchery hulis

Fagus arbor a fa buchery
et a fagus dicit quod
quedam lite quantum
aliquity quedebat fructus
ay alcatly

Fagus hic duo vno hic
alistis de ut p hat fartis
ylatry a fartis .i. carto
et fagus ab fado .i. fagus
vel p. quedam ut p hat
lectofagi alectus li .i. mors

et fagus quedam et fuit
v mes mortis et aptia
quedatis

Fagolidones sunt quedam
aatis

Fagolidos sunt detractores
ut maledicta quedatis
a fagus .i. quedam et aldis
maledicay dicat est qui
ab de hat

Fagma nida p ducta
cospecinta cultelli ut
gladii et est sibi p v

Fagmetis locus vbi fuit dat
fagi

Fagus fructus illius arbis p
a dicitur fagus dicitur buchery

Falcis et mistetis ab fadi
segetes ut et illud quo
arbores amputat et vnice
in falcastis quia ad sti nis
falat et fay in falatay
et mistetis secadi segetes
et sibi in falco .i. gladio
ut ab sendo in de falce
in falcati et dicitur et
et ab hat falces i singlis
et centis dicit bescelaty
vagty

Falcastis vncus hamatus

Falcacula diminuty a falcy

Falcatus .i. gladiator ut
fracti falces

Falcaty .i. ab sapis

Fala et tuty lignum
ay hery fidi

Fallacia ut falcaria et
in tetis quadi quia lapides
iacium ut cola et et dicitur
a falce in falcatum alu

Stratum
Falcatus vel falcamentum or-
namentum equestre et est in-
ter falcem et sumptum mu-
lionis fabula
Fallus .i. asperitas
Falsum est contra quod
Fallax dicitur quasi fal-
Falsus falacia id est et fla
cus dicitur locus quod de fundum
lus dicitur et est falsa et fa
lacia dicitur locutio superflua
vite et respondeo quod scat
de vite est fala et pertica
cum et vinea falsus falcatus
falcatus fit et falcatus et
hic et fit sibi et hic et hic vel
vel hic in stra
Falacia et locus ubi fuit sa
Falsus et mos i crepama
ubi erat locus vinea sa
falcatus
Fallacia dicitur falacia 3a vel
2a pro hereditate vel medi
tatio vel et locus et quasi
tedi de tratate 3a vel 2a
pro legitima sub ordinata
nata i patet falacia duo
tbunc plebis legit scat
ne quod plus i gemo et
tanto legat et quod et
pro decima et ad hereditate
et quod nunc locus falacia
iudicatur et
Famenia
Famerius id est famen et
Famedius est fit gratia
Famitus vinetum medium ...
Fama est fabula
Famosus prudens sagax sacra

Famulus et quod vel libet et
et tu fuit pro pro vita
Famulus famulus aquus
dicitur hic et hinc dicitur quia
vita quatuor
Famula .i. ancilla
Famulicius famulanicus
hinc ab equus sua id
Familiaris familia plenus
Fama et locus vel de fil
gato et a famulus quia fama
fuit ad mos famulis
in fama .i. mala fama
et fama caret pli mus
et fama et illese dus et
sacra vita et mollis quia
et no quia fama sui i bono
vel i malo et in i gnali et
velhemes fulgi vel magis
cum est opio rei de qua qa
ri quentes pri fama sub
a vny .i. bene fame plenus
vel laudat
Fame mib dicitur lagia vel lo
cus a fari cum descendes
vri de sto sto. cum nolunt
salte maculat vita fame
posse .i. locutae
Famen id .i. esuriens .i. et
Famitus et locus fluctu
mus castra vbi castra est
est de abulat addere velle
fame
Familia pri et fuit
Famus et teplio vel ad vel
vri vel lu a fer fer qu
furemus delea mea ubi sa
edeti vel qu fieri ubi debet
ad deo vel qu ubi mune de
loc fieri et orati qu fu pen
lu fit mit cara et fabu
lat ad dya lo vel dicitur a phanes

[illegible] appodio quasi apparet
[illegible] sanata sanate in [illegible]
[illegible] cosas sam
Affana est in lata sacrica
Affantasma [illegible] caulos illusio
ut apparuit in eta
Affantasia ymago quod visa
[illegible] aut dormiendo [illegible] aut
[illegible] aut [illegible] [illegible]
[illegible] cella [illegible] [illegible]
[illegible] quia [illegible] memoria
Affanij ut sanc sit nostra
[illegible] [illegible]
Affanes [illegible] appodio
Affanes [illegible] apparet
Affanatica [illegible] sublime tacta
Affanata suppa lachrimas
Affantem [illegible] loquutem
Affantasiaus [illegible] ymaginatio ut
decepit
Affan [illegible] angulo quo
[illegible] [illegible]
Affang [illegible] illuvias
Affanaticus [illegible] lunaticus
Affar [illegible] [illegible] [illegible]
[illegible] [illegible] [illegible] [illegible]
[illegible] [illegible] [illegible] [illegible]
[illegible]

Fastigiosus .. sublimis
Fastigiatus sublimatus alias
Fastigium dicitur culmen sublimitas
tas vel summitas acuti vel
altitudo et a fastigio vb vi
Fastidium .. tedium a fastidio
is re vn est fastidiatedia
tus fastigia celsa hinc fas
tus illi fastidio dit et est
in fastidio sp .. tedium in
fastidio vm est horre spernere
ne vel prepere
Fastis m. et dr podus vel pi
ta longus ad portandum colli
gatus in fascibus a vm
dmitur .. Fasces fascis
aut mpli dur insignia
virtutis et honoris sed principatus
et sublimitas vel ipsi honores et fasces
tributis insignitur vm
est fastis podus fasciculus
dicitur honores in
Fascia .. ligatura et pannus
quo stringitur pectus vel quo
mamille mlcent ne stringantur
et a fasce qr .. nos fasciat
et ligat dr et fascia
ipse latus tunicule et pnia
i cumis ligatur sp et ibi del
nos et in h fasciola dimin
in et ligatura qua vinca
ligatur in h fascialis ..
Fasma
Fasting m. mg et ho fasmum
vel fasmum n. g dr .. cantus
vel presagium in fasmata
i cantus decepti in fas
ina .. decepti in fasti
nos ab meta est ipse vel et
i cantus vel decepti

Fastemia vel fastemna
vel a fastimo .. i cantus
in fastemine ab .. carmina
q mlti dicit qui pellit fas
cinio seu ea cumab et
fastemine vel fastine ad
dicu cantilene quibus mlti
mutrit pacificat pueros
movendo cunia ipse zuzanne
vn hieronimus .. fmas
de assuptione marie multi
tudes angelorum .. de pedia
nolii partes et fastemines
dicit gla in de calis cantant
p fastemius .. loco fas
minas q b q nutrices nut
rit solet pueros angeli
cantabant et gla .. equalis
deo
Fastelus e qua navis vel
insula q
Fasma fatasma fatasia
id est fasma .. sup dubia
rebus vb qm qr sit et qm no
Fast .. tristis p m q dr
tasca
Fastiang .. amus q festans hume
Fatum iussum decretum vel successio
temporalis hm hum et vb dr
eventus rerum a deo et visceral
vel ordo seu series .. pacis
ipse .. eventus quod nos
dr augurium in fatum be
scribitur a fato ab et qd
dr bescribitur sed fatalis
eventus in fatalis event
tum licet sed ad fatum pertinet
Lo fit portas .. dicit hum
ne vite quas sit zo sed
clotey lachesis et antropos
pus .. fit magnus .. quid
dina sit stella et nro

[illegible] mortis est dies [illegible] deus
[illegible] est quia stella mortis
[illegible] deus fuit
[illegible] signum notae fati
Die fatis sedem portas
ad mutae mortis

Et fatum [illegible] sic ut [illegible]
dies aspit fatum et deus sic
fatum et fatum [illegible] capitis dies
notat et [illegible] [illegible]
satabrey a vny dies mathe
matacy sacrifices fata
cancri
Affatim ... stulty qui loco [illegible]
mitad fatum et [illegible] loco [illegible]
[illegible] et a fado
Affatigatus fessus
Affauces gutturis vel maxilla
Affaulus deq capes
Affaum ... cubi vel di sluys
Affaudrans a fauent et fad
vel tenq di do
Affautor a fauendo dicit et
[illegible] qui fauet
Affauabilis ... laudabilis et
poet mi legit da sta nicolay
[illegible] vere vane laudis
Affauspex fauet pleng
Affauella a fuy ... ignis
et [illegible] scintilla et tincta
[illegible] dicty a vel ape/
Affauus et pe mellis sym
Affauella quia fauus [illegible] tuel
[illegible] capta
Affa uonius leuis vetus et
[illegible]
Affauonius ... leue [illegible]
[illegible] et pua [illegible]
Affaustus a vny dies felix cui
fortuna fauet [illegible] fausta

Affe vel filia dicit fausta
[illegible] ad in ut in faustus
in felix [illegible] vny mathi ac
fausta clamabat ... qui
laudes de filia et ... [illegible]
successibus de [illegible]
[illegible] et dicit [illegible] [illegible]
vel laudes [illegible] fausta di
cit dies [illegible] quibus [illegible]
delectant et fauet
Affauor assensus vel auxilium
Affa [illegible] fac dicit tedia lignum
[illegible] et [illegible] ... honorem di
[illegible] et [illegible] [illegible]
et [illegible] lac et [illegible] a tedia
et tedia [illegible] dicit lignum ... et
et quinque [illegible] minus vel [illegible]
[illegible] mutans vny [illegible]
[illegible] facit tedas quinque
[illegible] [illegible] et vny
ne [illegible] lignum

Et dicta septem
[illegible] dies [illegible]
[illegible] et
Affebribus et mor
bus [illegible]
[illegible] et [illegible]
et [illegible] et [illegible]
et [illegible] morbus
Affebrua dies vel februus et
mensis [illegible] ... et [illegible]
[illegible] et mensis [illegible]
[illegible] [illegible] et [illegible]
[illegible] et [illegible]
Affebrus bi ... sol
Affebula [illegible] et [illegible] [illegible] [illegible]
[illegible] fabula
Affecundus ... [illegible] vel [illegible]
Affectus [illegible] sordidus et purus
Affectum [illegible] [illegible]
Affedus [illegible] et [illegible] et [illegible]

caput vel pactum vel porta
Affidus a vim adductus
Verbidus Fundi et ribi
Borridus et fidi pax et
ceb et fidus sm fidelitate
i. mudicia vm fidepsus.
pleny fidelitate
Affida id est et fep olei vel vi
ni et fuit et fmy
Affidatur ad qmissm ad qua
mto
Affile i. dele et fellis dea
polus vel damula
Affilus .. amarus
Affellinosa .. dolus
Affellid .. yrallam
Affilus et possessa tenet ad
dispdet sm fidiatus est
fellis et dlm no sada et
et gl. m.
Affel fellis et mestinus ama
et pudat ita vm fub mffa
velle vos et sm fellis
Affemua dra a fob .. ignis q
vim ignea lis qm mlm ve
lent qay fout libidmi
sterel cum masculis stat
cab cc
Affemella feminula dmm
na .. qua fera
Affemellatus femmo et epi de
dtus
Affemie femmo et femmi vm
sut sm cupa et dra fera
qr fera ubi destin a vmo
Affemy vel mda ducta et
amis arabia vmat i toto
orbe et quasi amis et
vlerta vmis et ad se semu
isse videt post quasi tot
anos collect arida vgut
do mirabile sbi astruit i
alto mte et dra libang ppe
padisu situata et quersa
ad radios solis clara plausu
voluptatm sbi mte mte qua
et sqbuit et ita deamella
sub nasi quas vmiaty et
eo illo vmiaus vlerty et
semo perea das et dm
no vle et m f sb mp
pro et gl episcem fo et ale
Affenicus avincus rubicaty
Affeniau herba q q mi gra
fat ctrua
Affeniaula ad et herba a sy
fenechel
Affenile et loca vbi stat fenu
vel vbi pom
Affenu et alimetu animal
bruto et domesticus et
et ar efficit fminu et
carz sti nuo vm pub et
apt fenu et
Affenilia fabe fminu
Affenestra dra fortunae fere
luce et q. fere nob ad
sm sm ad videt lum
Affenestrella dra bang pastor
vel nobilis sp vel in qua
fenestra
Affenistera a fenu stat vel collig
Affenus ar duplex vsu
sm gm vsu dra ad vsum
Affencatur et dat vel acqr
quod di vsum
Affenbu et vel a aui i pertu
qesta qr lecy qut
Affeadum cy lehey nua sm
et qedit
Affeiax .. vdulus
Affeitalis mortalis et
crudet lugubris
Affera et bestia a ferendo dra

q. fert se impetuose p
spinas et tribulos et
ferra est equitare domita
tal vel domitus dr. sicut
et dr. a fortitudine quia et
quia

Afferum de sera genus lignorum
ad carnes ferendas et ferendum
et non addictum sed sera
et tue firmatur ad
alligandum in fortitudine ferre
tal quasi in ad feralibus
.. crudelitas

Asperus a vim .. crudelis
aspera acerbus austerus
durus in crudelis et ferus
q. crudelis et vbi fer
tus vel .. fratr

Asperitas id in feritas
asperitas crudelitas

Asperaria dr. vel dr. fri
in fraus .. arcus fabri
fabrilis

Aspersio dr. ad labata

Aspersata aspersa dr. ad
ferendum aquibus

Asperulus dr. lectus pos
tera a sequendo eo quod
portat. vel portat sic dr.
aspera dicuntur vel declinatur

Asperulus .. vel iaculum q
quod fit quod volucit sic
dr. missa vel dicuntur ad
ad vel fisculum missum
meum equale mittit. vel
ipse abus dr. qui mittit
et fit a fendo dr. in pa
pua asperula sit equale
to sedes sed et aspersio

qd. aut ferculum sicut
q. legit. qd. pro sa
lemon sicut sibi ferculum
de lignis libanis .. aurum
et vere a ferto gerere
vn. scala qs. scalat
scalatos ferculum portat

Asperetus e mortuus quo
portat corpora mortuos
ad sepulcrum dum aferu
.. mors vel a ferto ferus
q. fert .. portat corpus
et sed. quia ad tumulo
vel sepulcro et sed
q. ferres .. portat mor
tuum

Aspectatus .. vel aspellifer
vel sagittarius

Assida .. cessans vn. de
spiliqueny atque sedany
vocab. et q. tue sedi
bat .. assidebat ab oribus
hulib. q. et no. quia
sabatha appellabat
sedat eo q. tue assed
ab oribus et nos q. bis de
sedat dicit q. sit assid
debit a vocab

Assidui dicebat. iudi
spiliqueni sabat.

Assima

Asserme sic dr. corrupto
lite sin. functu q. cor
rupta vel dr. a ferrus
q. ferrum et excedit sui
pastany

Asserunc dr. sera agnos

Asseromar gen. nol. mice

ut dea ferendi
Afferoma, huius dicitur ab qd
fit opa
Afferuere calidus ut est
in ferrudy et ferruco
i calco in ferruciso a
i capio ferruc et ferrudo
nos hz sup i dicitur et
ferruit et estus q. fer
uor. ffe. e calor et
mutl ut in a quibus vm
est fotis fotis ferruor
Affertio e vinum ad alter
fertur ad poi separam
Aferulatria scale stagn
Aferulus baculus a rudimis
ad quo fit uter ut e
palmites vm pucous i tant
ut e hera a cy fructus
vilior e galgano
Aferrago dicitur hamer fabri
Aferrugo dicitur ferrugo ut
color purpureus obscuritate
Aferrugineus mixt color aqui
Aferulitas ubertas
Aferrifodina cy ifery groue
Aferrarius cy hamer
Aferruca et ferrugo cy iferrinyk
Aferrum e metallum dicitur
Aferrum dicitur lassy ferrum
Afferstra fenestra
Afferuminare a festuca et
ferum id est limum purgare
cy lechet
Affecura stultus adeo securus
cy qd dicitur nullus vitet
Affectus festuitas id in fes
tuta fuit festus cy dicitur
nactus legere et fere tu

Affectus gaudet dicitur ab malo
dicitur
Affetula a ch fetule
Affetulatus fetatus fetidus sordidus
aut id
Affetus a ptus id fructus et
i vtere vtrd est ab a fruor et
ut ibi fruere
Affetus a um a plenus vetus
cy fetidus in fetus a um id
cy plenus vetus
Affeta e fetus huius id pertinet
Affetus qs fetens id quinam
a fetor id est pare id gaudet
et a fetor id dicitur fetus
petus secundo id cum vm
psalta de passeratus percept
mc
Affetula mir quinula que fetus
Affetulus a vtulus
Affer ab et sedme vim qd
in vase rimanet et lix
fluxo fluit primo lix qua
qd tri sta poi q. mundi
ca pim vm mediu et secund
mvci ex dicitur a fecco id
Fala id fiola
Fcalix ala
phus a gra
dere gradus
a vtre et
dicitur calix minor qi hyala
q. o vitro qui est qd
gra et hyalum dicit i
qmo angusta i sup qui
ere a pla et qi color et sa
per poterant aqua qd
dicitur scutellas dicit qd
fim papiam e vas a pli
tudie diffusio et lix a dulci
officio ficula assidet qd

Affectum ergo dicitur cum qd fuerit interrogatus calatus puer i cum

ad portandum tubus sed aut magis
ministrans et ad multa ad
ministrandum vasa pertinentia ad
usum dicuntur
fibrinus fibula id est cum
id est grandinum quod fit or
nat pontem pertinens ad quod
lum vinculum id est quod
tenet ut et cum quod id est
id est quod fit fibula et vinculum
quod ligat
fibra id est vena id est nervus
fibere ad quod est castor et
a fibra id est vena quia multas
habet venas et mos hic
fibere id est fibra et mos
nos et non habet in fibro
ab id est testiculos unde ad
fibros agitare id est ad
fibro ab id est fortes mente
id est ala cupida id est sucus
fibre sed aut id est id est
id est nervus dicit fibre id
est apud gentiles id est
ad arcus fibe fertur
a cartilaginibus aliis ab id
est aut id est id dabat id est posa
fibes articulum id est burtelle
fibula id est panier
fibulatur id est id est tela
ornata nuta
ficus id est morbus quod id est quia
dicunt medicu et fructus
id est ficus id est arbor quod
id est fit fructus cum id est arbor
tres id est non est id est id est
fructus et arbor id est una
vocat ut vos id est fructus unus ficus
castanea unde id est id est nola
id est lugent id est id est non
signat id est ficus morbus
ficus et ficus et arbor id est
id est ficus et morbus et ficus
id est id est morbus ficus id
id est id et id est quia
id est et morbus id est id est
id est et arbor et ficus id est
id est aut et morbus id est id est
id est et id est unde dicitur
id est id est ficus id est id est
id est id est id est id est id est
id est id est id est id est id est
id est id est id est

arbores morar. apostolorum
pellit.
Ficus omb. .a. ficum quemcumque
vel deformitatem de veritate
Ficus sub. .i. fico illi morbis
plenum
Ficedula et est brevis
Fictio et falsa amicitia et
quia ficta acto a fingo .is.
fingo vel excogito in hac et
hac fictil et hoc le.. ad fin
fictus figulus vas vasa et ora
dicuntur fictilia qui ficta
fingunt in fictum corpus
vel formatus
Ficta calix vini vel vas aqua
Ficedula avis a cydrapa
et a avis hymno a re quia
quietus fictus et fictus quia
Fictio fraternitas cum figit breder
Fictum locum i quod crescit fico
Ficatum .e. quod vel scum quod
est simile ficubus
Fidus et a fidelis fiunt dno
sus et fidelis et quia fimae
et veraxum fiducia affectus
i obsequia fidelitas vel
i hymnus
Fiducia fiducialius avum
Fides est fidus
Fidei emissor est et emissor
a quo
Fidei emissio i pax et qui
alimquam fidei hereditas
vel dicitur cui tenetur
Fidei amici fidem suam
Fidentes fide dicuntur
Fidentes .. fidem hymnus vel hymnare
Fidis vel fida e dicitur corda
mystica musica dicitur cum fimus

cum quamamus et hymnus
Fidei vinculum et est vinculum
virginum et tenet nos et .e. de
et tenet quia fidei i gratia
et fidei quia de et quia vera
ad edimus illud quod vide
vel sentit non possumus vn
vel fides fidei et dicunt
fides matrimonio [illegible] pugnat
amicos et corda fidei fidei
Fidicen et cantat et et fide
sum i cantare vel de i pecto
musicali
Fidicula vel fidicula quia fidei
vel corda vel genus cornuti
Fidei fragum et quia tenuit fragum
fidem
Fidelia e.. ella quia fidelis
est i quando cabus
Fidena id
Fidicula quia fidelis
Fidiana multum i fidelis cancer
Fiducia e a fiet de di .i. quomo
et est plura et e actus dat
ex ea quod et sum vel qua
vel de qua hymn alios deo qua
est figura et quia vel filius dei
ut ubi .i. est figura et spes et
et ubi figura non salvatur
est figura et spes mistica vel
effluit de filius vel sua i
figuras quia est illud in filius
mistica est et dicitur quat
tedi i cum re et hispanice
nichilominus est figura dicitur et
ei hic ut p. et p. .i. dicitur
dicite figure quibus nos
vtimur sit vigilatio est
figura et vacua dicit vel

[illegible]

[illegible]

[illegible]

q pocq sint signa dissolu
q nobilis vij et vestis di²
ambiguitate
2 ffimetu di² stido
2 ffimetu .. tenus finis secta
tualis sic mist
2 ffimatis ipo id est aqui por tabs finis
2 ffinalitas .. tempus ut tag
2 ffinib t ff nro eqd milit t
qnq di² cetri et ma ut cedi²
dcet obi bom finit set
t destruccio t tur diua² a fi
mo .. destrd ut t fur lb finis fin
.. destruccio sic i legibus
ffinis latinis t destrd latinis
set di² qsumacio .. ypsurtcia
finis .. ffiscus vij diuq finis
adest epi
2 ffiola herba q est vno fiole
2 ffiolata fiolen ornat
2 ffinatu .. p m mole ultrata qf
gra spicas
2 ffinq a vnq .. forte
2 ffiscus a t bur sacrepalis sua
archa pricip sic vbi aerus
publicus vbiom² et ff t sellis
ut sacq testiculos q est fiscula
di² vij 2 ffiscula pt sacci set
fiscus dicta bursa
2 ffiscale redditus regal ut regu
2 ffiscina t vas qdq mel ca
scus fit ut poi² g scutella
2 ffiscella id
2 ffiscinq mallis casei appetatur
2 ffiscello id
2 ffissq .. dissolu a fundo dis id
t dido
2 ffistula t arbor aromatica
p ut ut cart calamq aromat
bcq q ad vrad vi cedi nus
lestata vi vij ff pi sui vale
a qbusq id arboris odori
ferus qputa² set fistula
t mst tu cata di ostia
multis seu t di² a fog
.. vop ut acri t scolop
mispo q mittit voce m
acrem stp t qd morsly
et yri t aqductus ut incatq
aque
2 ffistis qre nā lbr pm fistologq
fmo nc pm fistq .. naturalis
t ia est sebu² pp t q
ut et pcebt mstra
2 ffistica .. dispo
2 ffistdi in est stylc
2 ffistn omb metal t pta²
t fluiq pdist
2 ffitcq omt scriptcb aq vel
qo no vtonos t diu²
dinatcb ut mentatcb
2 ffitomissa i cataf qlb arte
sepatadi morbos t hp
oti mcliq qre i fra vbi pstilen
2 ffixus stabilitq stabilis
a fego id
2 ffiouāid qd wlnq ut acty
fegedi fixe
2 ffipoi pm t aulcolq scytru
labis ut flabel
flabellu i sp tu
ad q pmuse flagra²
flabel est t id
q flatq vij g fiut i tbu
vetu flamusse flabellu
et sicut apello q mus
cab m spello
2 ffiaiang casq pcus
2 ffle dcb tu t ti pm dcs
cedcb a vo flectco q
fit mare t flectcb ..
marcb qr q marcet

of stera & arepar to par
qui & flacte & arepte vn
stage vir & cut & tuge eq
flactatcb . a restetcb
Afflacty & aracub poeta
Aflagicu . pcry q deu ul
& mdomita cupiditas in fla
gicios q a vry & libidinos
libidinos & a flagito as
are qd & ad clamor of pi
tulare in of flagiaostrab
. flagicu
Aflagra ul flagra dr a qd
ne dolu
Aflagellu ul flagella i ste tu
flagelladi de nerfus ul
corcis thongis fem
Aflagrtatcb sic q & mest
ede cedelia
Aflagrtaub carbo
Aflame qmy & g n a flo flat
tame qmy & in g & tuc
pri & sacdate & tuc dr
a filo & qi flame & sac
dotcb yndib lanc fluaulu
sit capita i sgn sacdoti
de sey ebat in flamimud
sacerdoau
Aflamita mcr gducta dr sac
dotissa
Aflamica id ul filia sacdot
Aflamineus filiq sacdot ul
must eq
Aflama & tady ignis
Aflamady a flamadr sry
q fat ignery
Aflamisoma . nubes q fla
mae fumit
Aflamcola & filia mons
chali & a flamacpso
lebat pcde ary vdu
sequu nubeau
Aflamcolu . ortuab sy pe
pulu
Aflamictu insola & p
Aflamigub cy flominus
Aflagra . sa lagra
Afflaydria & non hydrofsy
fladerry lant
Aflasca flasula & vas vi
gri in
Aflasco id
Aflatus vr vi . i retus
& ca quit & id q
aia vn ysayas ocy fla
tu ego sca
Afflauia & segcb rubea ul
matua
Aflauq a vry gtrn adeucb
& color & in & albyneq
rubeus ut gregl
Aflaucus ul hcyt
Aflaucbo cyllhcyt ul bla
Aflauelineu cygelar
Aflaucolia cy thory blume
Aflebotomq & q minuit
yorbq sry blutlaser cy
add cy adery laser cy
ne die & ste tu ste cu q
stena pauti in sry flebu
tomu q uit dr ad fstu
& a flebotomy gre . sanguis
& thymots dr so qz dicit
sanguinq a cristie in fle
botomia incisio vene
Afflegma tp & vnq liquor
de quatuor liquibus &c
a flegidte sry vaher cast blut
Aflegmatq & no flegdct
liquide q cof

Ffleema ⁊ pituita ⁊ nasi
Ffleger ⁊ ont flumen ⁊ fl nat
⁊ ita dicit ⁊ ad deo in flegetaus
a vm ... flammeus
Ffleme flobame fleau humor
sq lacrima
Ffleobus flebosus flebilibus id
in flebuosus ... obcluitus
in flebatua ... cautus
Ffleotum ut flobum loq ubi est
flobes
Ffloretus ⁊ dicitur qd ⁊ dea
sua floret
Ffloreua q ⁊ gra ⁊ gratia
Ffloreny cy gulde
Ffloes cy blume rose
Ffloes capi ... flobs amus cy mey
Ffloscula cy blumechyn
Ffluctus a ⁊ qua massa lanc
ut altus q rei
Ffluctu dicit aq mota in fluctua
qd est pansuete ut dubitet
rat in fluctuosus a vm ...
plenus fluctu
Ffluo ⁊ fluidus dicit
Ffluscra dicit spuma ⁊ frusta
Ffluuius dicit aq dulcis currens
i mari fluuius ... maderu
Ffluuiosus aqua plenus
Ffluume fluuius id
Ffluuamina luna ut ⁊ dea
semus
Ffluctuagus a vm q vagus
i fluctu ⁊ i stabilis
in fluctat bellicy sq trouble
Ffluctu in q aa ⁊ sapida
Ffluctu ... flume
Ffluctu id ⁊ tuc aa ⁊ ⁊
Ffluo q ... fluctu ⁊ a fluo id
d

Dea et dicit pisces
mari ng
Deus q agnus ut
loq q ⁊ tm ⁊ ignis
a fauces cs qr fouus in
faculq diminutiu in ca
foculq a vm ... pennis
ad vocem ut pamis i facu
ducta ut facta facit ignis
Ffocalia qn ⁊ pai ⁊ floc
ignis ut ⁊ folle qd ignis
suscita ⁊ inflat
Ffocular ubi fit ignis
sq loq ipq ignis
Ffodula cy bachol
Ffoliatus ... sub folia ut
id ⁊ qd caurus
Ffolia balsmi vnguentu
Ffoetu de foliis balsami
Folium ⁊ frude dicit ut
⁊ herba q paosa q ⁊
padis decedit ⁊ qd
co fit vnguentu paosa
ut arguentu qd foliatu dicit
Ffollis ut fertulus dicit
fiq i ⁊ porta libri
ut vigella qnq in ⁊ pa
⁊ bursa est ut ⁊ qd fa
tuq vn no opq ⁊ follis
ty pamu ⁊ suspe dicit follis
dicit follis ⁊ i stuetu qd
fal ignis suscitat folium
dicit vnd viriditas a
aqua ⁊ i carnime arbus
Ffomes ut lq ... nutrimen
tu ⁊ a fauces ut dicit
offendo ut radius mi pa
pa est est ⁊ lignu arida

[illegible]

Fomes fomentum . nutritum
fomus [illegible] . [illegible]
[illegible] id
fomicus . nutricius
fomacus . cibus
fones dicuntur qui fluviis pluvia
ci uel fluuius
fons dicitur locus in fontibus
[illegible] et fidiculis fit lac
me et e diuersis locis a fonte
[illegible] fontanus uel fonte
fluens [illegible] fontanus id
fontinella uel fontinella
e [illegible] tribus arcubus
me duos truncos qui di
cuntur coniuncta
forus e genus turturum
[illegible] uti uno [illegible] uel
e maiorum [illegible] uel quasi
a [illegible] fori dicuntur foramina
i [illegible] quia [illegible]
[illegible] fortis et locus uti res
ve [illegible] [illegible]
fortis i [illegible] [illegible] calculatur
[illegible] [illegible] fori
uel de foro [illegible]
fortulus . parum fortis
furculus e septem uel
hurtsa uel asperlibrum
[illegible] [illegible] uel [illegible]
[illegible] talarum uel [illegible]
[illegible] quasi [illegible]
fortica [illegible] uti [illegible]
[illegible] i nauis [illegible]
[illegible] uel [illegible] i nauis

fortaine e aqua de quo
legitur matthei [illegible] fadis
e camelus [illegible]
[illegible] id [illegible] e [illegible]
[illegible] [illegible] quia
dicuntur [illegible] [illegible]
[illegible] [illegible] aqua ad
[illegible] [illegible] camelus
[illegible] [illegible] uic ad omnibus
[illegible] non potest [illegible]
uel [illegible] id [illegible]
[illegible] [illegible] [illegible]
[illegible] [illegible] [illegible]
[illegible] [illegible]

quibus castis formicis et bestis
nascitur et est
formipedum mistum sutum
formipeda et id
formica dicitur quasi ferens
micas sicut emmesteyn
vel in ethiopia dicuntur formi
mice et ad modum canis
forus .. fortuna
fortuna fluvius papie dicitur fe
liciter eventus vel casus
vel fortuna pueri quasi fortis
bona fortuna et fortu
una quia vix a vitare ma
nus cadit vel vel de pueri
duci facit et quandoque rota
fortunium .. fortuna vel dea
fortune
fortunatus fortuitus fortu
nis id est hinc dicitur eventus
forticulus et vala fortica
fortiosus .. speciosus ipse
i nec bene
fortuna est ovum et a foris
.. ignis et pueri nutriuntur
per igne
formipedus et id anus
forticula dimittitur a furaque
fertiacula quia fortifico
fertiacula dicitur quia fortifico
et dicitur fortifico fortifico et
vel fortiae filia quia
capit fortitudinem ffortificare fortu
ire fico et filia capit fortu
pedo quia filia
fortiagus et filius qui exercitus
opus suum destruunt
fortiagia id
fortiaculum quia fortiaculum
fortiaculum est mistum id est
fortiaculum pennatum

ffortiudinem et fortiaculum fab
ipse et arcus
fortimus et ab fortiaculum
ffortimus .. obsaus
fortium id est nidum arrigitur
arcus triumphalis erectus
i fuerunt victoriae unde superba
gratulatur et ut dicit isidorus
habet de palmis ut olivis
et id ibi dicit de pugilibus
ricis belli et gratia triumphi
ipse fortium id est fortitudines
et tunc dicit lupanar quia nidi
ficis plebis et fortis et
dicit testudo .. et cuneus mu
muri et creditur ipse et gallinae
et quia nitens et spe
tu et in damnum nidificant dicit qui
fortuna .. aliquando necat quia fort
mati et aliquando necat vel
est arcus fortium est et bos
nidificat est arcus muri
dicit et creditur ipse dicit balista
ut communiter fortificator
fi fortime necator
fortificatio vel vitiatur id est
fortificatio illicita opa et ipse
solutus
fortalicium et stolis festuge
fortis strenuus
fortitudo strenuitas est
fossa graece et ignis ut lirlitic
fossere .. lucifer a fos ..
fovo et sacros fode
fossa .. fossa vel fossidium
mistum fuit di et scyuft
vel fustatur fossatur fossat
id et fedet
fossale et grabe
fotus a vnu .. mutatus mollitus

[illegible]

[illegible]

[illegible]

frenatus geczeumet
frenum cy czam
frequens stede sy frequa assidua
tab stedfastet
frenetici di mad vel mat fer
uor vel m vndacu
frenetus e qui ay a frenes
frigida q qd est azidum qua
e frigida troy
frigy vel e wacu hyemb
frigor est e febris vel tepes
tab mat
frigella aub q qm frigor calat
frigum mibra potistalib
frigidarium hy cella q sz hypo
frigidus kalt sy frigiditab
frigus e qd ad frigum ine
i patella e de coctu
frigatiua .. coctiua
frigoium .. pacla
frisia frisey lant cy frise
frisio ambo equus oculi diuer
frisulus vang m oculis frisi
lis diminutis med diminuty
me dray caducy i caut i cely
dubius dia id
frixum .. coctum vel e qd
leguint
frodes gre .. spuma lac sy
frodisia .. venus dea amoris
q fingitur fabulas nata fuit
de spuma mar et testicul
saturni pcut i mar
frenesis mis quod a frena
.. sapiencia et pol p ipa
sapiencia vel dea sapiencia
frenicus .. sapiens
frenos eis .. vang

frenos tib pes capit lxxx
frenos dis arboribus frenus
tib tibi est capit pes
frondosus frondibus plenus
frontispicium e i specto front
frontosus di q hy magnam
frontem
frondator e aub qui frondes
arbor vel e illic qui
colligit frondes ad pasce
animalia
frugales gnus et hoc le e
ho sobrius temperate vite
ornatus vel parcus
frugalitas tib di parcia
moria modestia honestas
vel temperantia e cui fru
galitas mea id alimenta
et p digalitem
frugi sib et fidelis di
parcus temperatus optimus
honestus diuitiis utilis
valens bonus gretty alicui
alicuo
frumentum di eminens pes quit
tur qua versam et i qua
cibus capi vel di de spe do
palati quo judicat sa
pores qd est nunc di
et dicut tri vm quittus
e ymno frumentum frumentum q
sumo
fructifer q ferens fruc
et vel a fructus sy fruc
tificat
fructuosus .. cum vertilis
fructuosus plenus fructu
vel fertilitate

Frugeo dicitur respectio afrugeo .. gnecedo

Frugifera .. fertilitas

~~Frugis~~ Frugifera dicitur ego a ab cadit frugeo ad fala vel falcastro

Frulemum vel frumum dicitur pulus fibilis de arbores cortical q cortices q ~~arbores~~ corpus supple ta et facit et a cortice q fundit et ad opa i de facienda abilitat hic lo

Frumitaces dicitur quia opera fiant lagenbot koller

Frugidemum keren arme

Frustum particula cuiusdam ri

Frustator .. illu sorp

Frustratus .. illu sup

Frustatorium .. frivolus

Fructus et arbustum seu lucus spinosus vel locus cuiusdam arbores vel virgulta nova et ortus i arno hic cy frube

Fructetum i lucus vlii arc aut fructetum

Frutillum parvum edificium

Frutellum vel frutellum et preterea cy perfectum mole

Fructicosus .. spinosus

Vans et musca marina sunt api si maior scarabeo et depuedib

carnibus nullos dicitur nasa et ruo mellificat sed apes bi dicitur met quedit et ex apes desertum dicitur ex quibus hor sic dequal fit tinctura q sed dicitur fucus et fucus sed gracior quo color sed pulcro color nulli qui sepe pon rubicunda facies fucus color qui ut id dicat principat fucus dicitur medicam aquam fruns dulus qui fucatus .. fletus vel color qui de aqua qui ex fucus ex ex dicitur mugire et ex qui ex pulcre i facie qui fucus sub eu color ad ucty

Furca hic furcis i m q fugit et tur desecat vel vo fugere ab vel pe ad prime ad im q i sed fugator et tur vel a ai fugere ad

Fugax q facile fugit

Fugitiv fugitivus

Fulium .. rubeo sui mirs

Fulica et amus prudentia q dicitur ortodrus vel et amus in et paludibus q morat

Fuliceus sui amus flec cum no color et magne

Fultus pes lecti et pes lecti met vel q strudo lecti vel etc vel dicitur illud iugum fulcum vel affodiam vel ad ad q dicitur vacamus ut a fulcedo

Fulmen fulcimen fulcimentum ora id sed suspecta

Fulgor or fulgetum id

sq splendor vel nitor
vel fulgidus clarus sicdi
dicit et fulgere et fulmine
et vocat vel ventus celestis
a percutiendo dicitur id est
qui apparet cum comitatur et
fulget et a fulgendo
et dicitur et qui accidit dicit
quia fulmen dicitur a fulmine ab
ad et qui fulmen ad et sq
stemnuere et pot per quod
sic dicit
fuligo et herba quae vel cum
cedo fumi sq nigredo quae
pedes et coquina vel et stabulum
dicunt
fuligna et mudrau coquine
vel et coquinamen quod ubi
fundat fumus
fuligenatus et cocus
fuligenosus .. fumosus
fuliginatus fuliginatus vel
sq nigrat .. custodia vel fule
sus custodiet
fultus .. munitus ad nitus
vel protectus
fulatus vel fulcatus fulcatus
vel sq et tectus arcus smidet
fullo mysaet primus fecit gelbat
vel fullones et dicit aquipmu
dantes panes a fulgendo et
dicit quod primus fulgere fecerit quod
loquitur et calcatores
fullonica et herba quae vel vel
palestine quomodo mulcas
hudis et virtutibus nascit
et ad lauandas sordes valet
et hic cum vnum quod hic nitet
fullamen et equus fullonis
fumia .. et ta

fumus herba quae vel fumus
et cyclaeo a lugnos vel
diu dicit rauch
fumatio vel fumadium .. ca
mus vel rauchflach
fumigalis vel fumigatio
id est carmina
fumidus fumosus fumiferus
ita vel
fudit di dicit a fudendo et poi
fudo a quae vel quae
vas vel pot per agro et
dicit per allo dio qe fudit
et dat dicitur dicit dicit
lobrum fudius fudius et
marf vinum
fudum pan et appella
marf fudium fudium
tuic dicit mapo tauch
ad omnibus adiacentibus
fuda et et mst cu iacta di
lapides et sternuit
fudibulus fuditur fu
dibulum vel fudibulum
id est a cacz ad fuba
fudibulum et tu bstu
di et fecisse
fudit a fudere dicit et
id est fudius et et apoi
et ad dicit
fudius fudulus fudiculus
fudastet aut id est quod
pusas et gfuddeling
fuderunt et fuscus qui ad
legit fudit et mcyet
fung et .. adducunt
mortem day cauchlis
accessus a est fertum
mortui fertlat
fumeta et ita diaet ob
sequia vel et oequic

et fiebat ex cadauere fe
ra ad amitend ut caecis
ad pessum
funestus funebris de fu
ne pyrum et funebre
equus et lugubre ut
ab funo pterm ut funes
tus .. lugubre mortalem
ut e dle qui gaudet de al
tero funere funestus ut fu
nebre et luctuosum est funus
funestum ab eo funus efferat
funambulus dicitur dle qui ambulat
super funes et sepe saltat sic
dicitur da lauft vff den sele
funale dicitur lignum luminis
funalia et pl dicuntur a dle
funis mori funis fit gellwidden
kertzen
funiculus diminutum a funis ut
dicitur id est aliquot plumuscula
et parum alte gotte ypsilte
ut fortuna dicebatur esse in
sua que dicebatur hec dicitur
ab fluendo de fluctus
fungus .. boletus et pilferlus
ut fungus et vetus parum
ut hum ab eo dictum et vetus
fluctus et aquus et fugit
vanas offias ut honde vff
defiet dicitur mortui qui et
plenus ut offiaa vite
funeratus dicitur offiaa ut pu
blice funeratus dicitur et bula
vetigalia et quia di
funeratus .. funestus
funiferus a fat funes
et sylert
funis et corda et cystel seile
furt ebrayce sepe lac
in furtum vel furtes
dicitur lac ut fit festa
apud ebreos pe notata
a furtum .. niger ut e
nebrosi operatur in furt
lac et dyp et est dicitur a
furtum quia furtes liberos
sui mendicitas
furtim id dicitur e dulce
vel furtim .. id quod emitt
dle et liberte et quo emit
ut vendit secunt
furtum adiectum .. obscurum
in quod et sum et debamus
et id dicitur furtum hum
et ab eo et hic furtum
furtum quia furtum
furtus .. insania
furtive ab dicitur penetrina
lob eo et furtive stant
furtus sub a vm pletum sua
ut e mensum
furvus .. obscura ut nigra
furtifer .. furtum et
furca fertzel
furcilla una furca
furcilli sue furca ubi sus
pendunt latrones
furcar e et furcatus furca
dicitur furcifer et gabel
furfur quia et ut et
pellicules granum et dic
furfuraceum .. furfur
furfuraceus
furfy a vm .. furfuratus

Fustigatus ut fati gutty
Fustis est et instrumentum pedi ut
stilati sed et pulsu id est
a pedis. Et fustis et instrumentum
lignei ad ducibus ut et
tabellis quod gestit lignum
petendo plantat. Et fustibus
dicimus instrumentum et brice veti
labis quod fit de folio pal
mae et volui. id est digitus
ad modum fusi
Fusa id est fusile vinum. i. sacco
fusa metallum in cide reclusa
no. vt aeratum ne sordescat
i. stulta. Et fusa dicimus pur
ta casei et lac et herba
Fustigo arbor quae est spiritualium
Fustale lignum eius
Fustilis quibus et hoc le
et res eius magis lignum est
aptum ut de ipsa aequid
fuda. et a fudo id est
gnatus dicit quod facilit fudit
Fustibula et pua machina
ad fuda et baculus pedum
pedum et hulus flendi et
Fustaub a vinum ... vinum
Fustamum fustaeum ... nigrum
Fustarium dicitur color quasi vinum
fuscum est subnigrum
Fustis dicitur baculus et lignum
Fustana media contrapta dicitur
oratorium et crucibus alium
Fuscinula dimidium est edes
quo carnes de caldario
oratur. Quidam tri dicit
quod fustana et instrumentum
ut edes quo utitur fur
dicitur ut pistatrices ad
capiendum pisces

Fuit est vas magnum pondera
sed fiant ut quod restabat
de sacrificio quod erat in secundo
ter amplius et superius arbor
id est ut quod dicunt pri
mi et hic fitilis et hic fitile
et id quod non est durale sed vas
id quod non est tenue quod ut
cribrum sed est lignum dicitur fitil
cum et fiang liquorum ut est
stellat valeo fuit
Futuela dicitur industria
Futura fut est immutatio
Futuculi et tri et sunt quod
vnus est pectoris quod multe
illi vni da futuculi mici
quod est pecunia alius trafel
Futus est fudit aliquid aliter cum

Gabiti
id est fy
tabuli
dei
mitis
ut lati
tudo
Gabulus
crucis
ut pa
tibulum
dicitur
Gaberna ut taberna dicitur
cortelia
Gabaa collis mitis dicitur
Gababa pudetes pauimenti et
dicitur et dicitur plea pati quo est
suffitura
Gaiang et lacrimae quod habe
est odiis serpentes fugiunt
Gagates perlis sicut
Gagata .. gula

Galatia ... vallis gratuita
Galia amb quod et latty
dicit
Galaatty et qui gat testi
mon ut testud
Galilea tri mirabilis rudis
ut volubilis et ty
Galli et cetera vn gally
amb gally actub gally
et sacerdos in gallina
ut et no amy in gal
licinium et gallicatty ..
actty gallos et sud
ytte nat et actum
Gallinaceus dicit gally
et ad gallina nat
pullos et gracillat sed
sed gallina et milcos
lotat ab deplumat
vare et fricat ad ur
tica qui ut urticatty
libertisse et albit
sup pullos et mulieres
et gally arst tubsty
arpe et gallinacay
ipti dicta gouers in
beallis mollis ut
effeminati
Galla arbor ..
Gallia dicta gouers in
ytos et dicit gallia
Galliteus et gai ut gal
lia a gala gre ... ca
dor hic in gallidi
a gouers a gab nati
Gallo ut sy greaus

Galla aa ut gallica et pui
aa a sic a gallo dat pali
mora gallitus
Galla et fructy flaui ut id
notus qui est in foliis
quercii et cyeti arpe
et et arbor q ut ptub
Gallinula et hortia et
ut portus
Galery dicit pelegrus peligrinus
ut arimi gedis et bello oy
y serm hut et no dicaz et
galea galerty Galery nap
et cost cooperti in arpe de
qua alty ma et galea et in
tegyne arpe militu et a
galerion gre ... arm lac
et de arm ut corco fery
ut dicit a galos gre ut
galeos et lac hic et ga
lea et cadira ad mo latt
et galea mea ducta et
nauis veloci ssima vn ar
mo arpe galea pelagus
et autro galea
Galeatus ... in mi su pni le
hemud omy y hemios ut
et plogo sut y in rgd
Galaxia a gala ... hic et
lactea via et alba ay
milta nis stellaris et a te
oli qui gatab hy quos
Galeopus ... alb et calus
Galbanum et et spes promeli
albi ut et sucus et hebe
et arbor et syria et odor
serpentes fugat et non
dicit ferula ferrala ut ferula

Balanca et est aromatica
est galliga.
Balgamum id
Baladrua no arbis
Bala .i. lac a galgula vo
Balgula vocabulum i pue
uel vrcla uel lis tab tep
Bamma et est mua hra grad
Bama g a mlr dr hic
uel limca
Bamartus pisas qd cylas
Bangres et fluuij padisi in
i dia qui et vsqy dr
Banco uel galeus dr lino
lectator uel lumnosus
Banca mdis lectibus uel
tabhala
Bancka uel gancala .i. ta
bha
Bancarij locus sub etrancy
admittas aprus
Bastim advena uel hspo i tp
Barramarcus uel gastamatus
sue tpli advene sd assc
Barrulus .i. loquax
Bargary mos quod ny
ga pegal mala i q mos
Bargazus id sapus
Barrtrices vbosus et litigi
Baras vbis plenus sy fa
bulator
Barrtitor lectator uel stunt
vo
Bardiany cy gardian
Barrtrophilus a negelas qy
Barba et mamphulus me
tau et ppe plurij mta a
mipulos collectos vn
Spicas q rpler depotra
dic esse manipulos ppe
cy gerbe
Bausape dr mappa mesa
le uel mantile et dr
q gaudet sapies uel
sursapies in vci cy pqd
sue pallij et atrigy dic
bla hic gausapum pij uel
ho gausape pis uel hc gau
sapa pe et hec gausapes
pis pus cu ssv tbal
Bausapum dr mappa cy hant
Bausapum uel gausatum pscl qd
Baudum .i. letaa
Basa
Baza .i. thesaurus cy gaza
et apud palestinos
Bazadyn dpostolum pazc
Bagetum
Bazophilacum id et gazo
philacum a gasa et filac
huat et archa uel loq
vbi pat pcauma adstau
racy tepli aplis data sy
a pegnus uel ayb getibus
vn in czechicli gazofilacia
se cellule sue vbi thesaurus
sue et raudus uel gazo
filacum dr loca vbi liqd
seruat uel ad pcb ecclesiastica
huat et dc ho dr i cuatye
lis et locuty et sliqd i gazo
filacio inuci cy pomi et
cella sacdoti sy y domuculu
dat tepli sta ut sacdotes
i eis sy cellis tpe vnte sue
hiarcet sy vcabulus et
tad qplcto offacio reduct

ad [illegible] qd est [illegible] qre
vbi arbanay [illegible] et id
qd est cedrus [illegible] in [illegible]
rus dr gazofilacium cat
i arcula de [illegible] [illegible]
ne poitiu ad [illegible] [illegible] pib
mq dictib eca altare i
qua mittebat pecunia
offerendu ad sac tecta templi
i parietibi

Gazofilacium i thesaurus
Gazate de opib palestine
qd et gaza dr ut [illegible]
[illegible]

Eba vel gelid
vallis vigni
[illegible] et Ethate-
nay globata

Geba est dr panis
Gedron dr [illegible] [illegible] metu iu
tat est id [illegible] m vtu
id tempta [illegible]
Gedulus mtis portator
Gegima i vicinu octoris
Gehena i mons hq sq loco
diaboli q loco ignis et sul
fur e appellatus a valle
idolis qs erata q e uno muros
Jerusalem vsq dicitur qua
da ca da ucelig mortuos i pleta
et [illegible] pulchra minus
vbi sitabat cimon et vor
m tur gehenna qi filius
cimon vallis
Gehenna filius hinnom
m hat eni filie israel je
rusalem et filie et molta
uerit filios suos et filias
de molo m ibud hosti
bus superadutt eos in
[illegible]
[illegible]
[illegible] et qr sd ibid
dnus i primis pena i flex et
[illegible] i [illegible] no fecat id fiat

Gelasia mtis gemma
Gelecrestaus blade loquens
Gelu i glutinatio aquarum
et frigidi [illegible] [illegible] vicinus hyc
mali qr a gre [illegible] et ligo
ab m gelicadu quasi gelu
ardens qm gelidus [illegible]
frigidus

Gelima qua garba et dicit
manipulus gelima mariges
arcula et meta eq manipulus
dr qd teno i manu Gelima
dr qd gerat manipulos a ge
nu et ligo ab et mad ajut
aut i ad rusticos exigit ca
et pgea metigit meta la
cula vel dr annulus gelimatus
ajecta vel i ad qd gelima
m i vita sta i mi gri de
mocis a sta dicit metes eq
vel gelima fit metaru et tur
legi ibi sic de mocis a sta dicit
gelimatis eq [illegible] metas

Gemelligena dr gemellis pa
ries

Gemelli sunt duo qui nati
Gemini id est id qd filius qd
sepe legi i bebria m qe
nunu quis dicat fuisse quida
de tribu beniamin q pqtet sib
sepe legi nuppe status

Geminus p duat pondera et
i vitorias ad diuatu a gemo
Geminatus duplicatus id dup
Gemiat alibi m et id gemabis
lib m et dr lectus vbi sponsus
et sponsa cubiat dormiunt

Gemma dicitur quia gemat quasi
mittit quasi lucem et splendor
nobilis dicitur gemma et folli
culus sed electa vel producit
frondes et flores sed gemma
habet et dicitur qui opera de
gemmis.

Gemeus a vel .. claro

Gematus .. gratatus vel gemmis
decoratus

Gemitus .. mestitia seu luctus

Genedus deus nec vel deus vel
aut vel angelus quasi arpa
atatus

Gemiolus .. nalis

Genus .. i genus

Geminus gnatus gnamus seu
germinus et a gnando dicitur
quia semine

Gemineus .. nalis vel vitalis

Geneta vel genetrix domus
matrium

Genicula camera vel domus tor
tus genitalis .. digenalis

Genitalia sunt quibus coitus puta
pudebunda vel testiculi

Genesis multiplex natura vel gna
vel genesis dicitur quia liber est
i quo agitur mundi et gna
culi quinque

Genecloya dicitur a genesis et logos
sermo qui sermo de gne vel gna
ac aliquos

Genegrecha vel genegrarcha
et princeps

Genere et ille cui tua filia
nubit sed et hic tua filia et
a gne vel a gnando quia augmentat
genus

Genosus .. nobilis i qui

Genostus .. nobilitatus

Genetaicus qui judicat de vita
morte et morbis puerorum nas
cendum sed qui predicta dicit
ex cursu et motu aut aliquo cur
su suo predicat vim stellarum
et ita a vulgo dicitur mathematicus

Genitaliatus semidiaus vel
genitalicus sua id est genitali
ati vel genitalati vel genitalia
dum dinatus vel predicta
natalium

Genetatus .. calidus

Genesaret e mare galilee vel mare
galilee et tiberiadis et est
sibi id a nua id est aque quasi
tempestatibus agitatur et
aurum gnando ita dicit beda

Gentes vel gentes .. dicuntur vel ethnici

Gens dicitur accipitur sed proprie
vocabulo ut ubi vidit gentes magna
a deo sunt et paganus ut
i psalmo placa gentes qui
tantum et ubi ut sunt ibi
.. sanctam quoniam omnes
sunt sed gentes dicuntur omnes
vi
uentes sed lege sed gentilis et
qui sentiunt sed gentilitas

Genus plaga est et ex primigna
ut romulus fuit genus romanum
.. primigna et sed fuit primi
ille et a quo primo oriuntur ut
romani sunt vim genus sed est
locus nascendi et roma e genus
romanum et est e particulare
dicitur ille e degne mos est
e desceo sedus sed est mandu
cum vel e gnabis quia dicitur
ut ite arbores et cum sunt
sed magnisi ducat ita
herbam viventem et fructum
genus suum sed dicitur vinu

de quibus vide
et quod crux et lignum vitium
habebat
Cerna pro sacerdote
maxilla et a genos quod
barba quia ibi nascitur sed
barba
Cerogra cultor terre
Cerogia terra cultura
Cerogeos terreus vel terrenus
Cerogeum est liber vel pli
de cultura agri vel terre di
agere quia terra et ge ergo ar
bua
Ceon et Phison paradisi
Ceomada et Dinna quia terra
vel in titulo fit gladius in quo
fuit ati quibus quidam dicebat dicere
quia terra et mater dicitur mater
Cerographia dicitur de terra et de scribo quia
quia terra et graphos scriptura quia
describit terre
Cerographi dicitur de scribere
Cerometa terra metiens agri
terra et metros mensura sive
geometria et arte mensuradi terra
Ceroteta et vel geros et onos
Ceranaus geranita id est
senex vel sacerdos
Ceranticus aurum valde
Cerocomium geroconium vel ge
rotemium locus sacer ubi se
nes et pauperes alii sed
hospitale a geron sacer
et comos valde
Cerofeos id est idem sacerdotes
Cerophanch sacerdotes phani
id est templi
Cerophylax id est custos phani
Cerophylacia id est custodia templi
Cerapha id est sacer principatus et
gerarchia id est sed est supralis
celestis et est celestis Supere
lestis et hierarchia sed et in celestis
et distinctio ordinum angelorum
Subcelestis et hierarchia sed est
angelorum martium ignis et ty
et celestis est quinque distinguun
in septem ordines et sunt
Superior quinque ordines angelorum
sed cherubim et seraphim et
tronum aquilonis et quinque
dominationes principatus et potestates
Inferior sex ordines quinque sedes
angelorum et archangelorum et uti
tutes in pedes habebant et vulnus
nia et quatuor cherubim et
seraphim in dextera et sinistra
et quatuor habent tres dominationes
et ab illis quatuor gerarchia
angelorum id est principatus principatus
principatus principatus principatus
et sed angeli in ea hierarchia
et tunc est motus ad angelos
Cerulogodium dicitur a gero quia
senes et diuin clavis et lignum
fimo qui mediana vulgo
ad vocant et vocat clavis ferrea
vel ad fimum arm sive vel
caducum mortua
Cerula pro sepulcro lignum ad por
tando fimum aperta quia est hiatus
Ceruliub lia pretator vel ty
Cerdo sacerdos vel pontifex
Cerum pelagus de cuius sacer
Cerus id est
Cerviua quia dicitur gemitus et est
pre vel pure et quia est
patruus est et nos gerere
quale quinque germanos et
quinque sunt sacerdotes dicitur sed
quatuor sunt germanitas
dicitur ut dicit glossa Jacobus
et Johannes germani et sunt nati de eo
quia sunt pre et mre
Cermana dicitur soror
pris mei et dicitur a nos

Germana .i. almana et dicitur
ut regio fructuosa plena
germine
Germen dicitur minus flos ut et
id quod semit
Gerion fluvius regionis hispanie
Gerula ut gerutia et gerulatus
qui dicitur mitis
Gerulus gerulipes .i. assinus
sabinus
Gerusalem mutatur in adverga
Gerulus mugilus ut mugilator
Gerra ro genus gerrotenus
.i. mugilatorius
Getidia dicitur a getidinus
vel genedia sic vocata quia genit
cimada hac suos filios
et venit a fluvio cuius passus
et gaudet et hinc quia
dicitur aetas et quia fit
passaci regit abitum quia
vado ad amadi deum quia
vado amadi a deo et a
gero id est dia .i. duo quia
gerit vim duos sic actus
et passio Gerundua sic
gerit vim vimi sic actus
vim ut passio vim et reit
vetus et vius neut vim ut
deponit vim quia vimi et vim
hui et gerundum quia gerit
vim vim vimi
Gesa ut gesu et nostrum pug
nadi et potest dicuntur sic
sicut stritule vim quia non
amat ille sicut quia ad
plus gesu ut dicit vetulla
quia i bellis gerit
Gesta a vim factus portatus
a gero id est cum aut e sum
tuc e ut quia motus
Gestor ori .i. portator
Gestat et gestale quia stralis
per geri

Gesuosus .i. agilis mobilis
uosus ut litigiosus
Gestatorium ut gestorium id est
locus ad quem aliquid portatur
ut gestatorium dicitur a gesto
Gestorium dicitur a gero
Gestulator .i. portator
Gesticulator .i. joculator
Gesticulatio e motus gesticulatorum
Gesticulus ut gesticulamus
.i. affectus
Getulus rapitur .i. pro
Getulus et plus quod
Getulia mari et agri futuus
ut villa pulcrissima .i. pro
Getulus ut ita medium pduta
aquus omnis de getulia et
non getule
Getulia regio
Getulia .i. nutus ut portatus
Gezi pruptui videns mi pro

Ybleat .i. sotuma
vim .i. dicitur
gibbus .i. pectus gib
bat hic pomum
gibbosus gibbus gibbosus sic aliquid
Gibbus dicitur tumor ut .i. flatus
omnis .i. dorsum et causatur
et sanguine putrefacto ut
aliquis quasi dicit fact et
quia gemitus et putidum et
sepe pomum et eo gibbat et gibbus
Gicemium dicitur pecus et
Gigas dicitur magnus et fortis
.i. virtibus sicut gigantes et mus
ad gigantes et a ge .i. terra
et gingnos quia gemitus de terra
Gigantomachia .i. pugnatio
gigas
Gignosia ut gymnasia .i. vana
Gignasium ut gymnasium
sum aliquid dicitur scola
et qua iudici discebat rity

[illegible] gelalum est per [illegible]
studio
Gilum color [illegible] modum [illegible]
lum et alium [illegible]
[illegible] gilum [illegible] et [illegible]
[illegible] gilum [illegible]
Gilasia. stella
Gmel et [illegible] [illegible] et
et [illegible] flem[illegible] ut [illegible]
et [illegible] [illegible] flem[illegible]
[illegible] [illegible] medio
Gimnos [illegible] ludus in [illegible]
[illegible] nudus hic
Gy
Gimnia ut gimnas ad[illegible]
nuditas ut loq. [illegible] ad
adiscr. ut scola [illegible]
ut qd lucta ut pugna
et gimna [illegible] gimnasia
ludatorum ut pugil
Gimnasium est locus gnalis
exercitacois et erat [illegible]
locus athenis ubi vigent
studia philosophie. [illegible]
[illegible] gimnasium [illegible] dr
exercitacio ut media hic
[illegible] gimnasia dur loca
[illegible] et fabricos et ubi
[illegible] in [illegible] studia
exercet. [illegible] dicit [illegible]
[illegible] gimnasium dr locus
ubi exercet adlete et
[illegible] velocitate cursus
[illegible] et locus ubi [illegible]
[illegible] [illegible] qd [illegible]
exercitacio gimnasia dur
et gimnos. nudus qr iu
uenes nude exercebat
et [illegible] et gimnos dua
gimnigi adis. lucta ut pug
na ut [illegible] qr iuuenes
nude se mutuo exercebat
[illegible] [illegible] machab. gimna
sia dicuba. scola. [illegible]
bacha. [illegible] [illegible]
et nd qd [illegible] [illegible]
[illegible] [illegible] aquos [illegible]
et [illegible] ut [illegible] signos [illegible]
et [illegible] [illegible] [illegible]
quat et [illegible] [illegible]
Gemi sub a vm. venenosi
a gimnos [illegible] venenum hic
Gimnasiphi [illegible] [illegible]
[illegible]
Gimnilustra. augustalium
Gigney mis ut [illegible]
[illegible] dibula
Gigmia gigua gigula
[illegible] [illegible]
Gnta. [illegible] [illegible] [illegible]
et nd si [illegible] [illegible]
[illegible] si [illegible] [illegible]
Gy n si [illegible] [illegible]
[illegible] [illegible] si [illegible]
[illegible] [illegible]
Gioy et [illegible] [illegible] et
milius dr et [illegible] [illegible]
[illegible] et ut [illegible]
Gipsiblay [illegible] [illegible]
[illegible] [illegible] [illegible]
qd. marmor [illegible]
[illegible] in [illegible]. et [illegible]
Gipsa et [illegible] [illegible]
[illegible] [illegible] [illegible] et gipsa
[illegible] et [illegible] [illegible]
Girus ti [illegible] papyrum et
[illegible] corona [illegible]
[illegible] [illegible] ut [illegible]
et a [illegible] [illegible] [illegible]
aspidiaula. [illegible] et
[illegible] [illegible] [illegible] et
[illegible]. et [illegible]
Gireus. [illegible]
Gireus ut
Giriniacalla giridula

vel gyrmicula et rota q
qua lapides et cementa
ligni mittuntur et qui
alia genera lapides et cemen
tum ex Umde vat
Gurouagy q calat rota illa
et ... vnde vagiuo
Gurgilly ligni i quo extut
sumus ex
Gurgillio et mpo eo mlto
ex gamme Unde at gaspl
Gut ... legumis sle a
mius mgtrate ... alli ... ex
qd i prane sparg vm dul
cedo ... dicit glosa ysa
ye ... rys

labrus dicto in
fitat pilus . alius
et glabs ... od
Gabat a vm
glab ellus calmus lenis
vel rasus m face vel ... mdy
vn augustinq de ante
dei i vl ayt glabros
mgut et male barbatos
videmq
Glabrus glabor ... scabies
Glabeio sus ... scabiosus gradus
Glaba vel glabella et dim
eme capitis sq ex sdyeq del
vel glabella di mudtat
fer frontis
Glabelly dimitty ... gladel
mudy ... ys
Gla dicly herbaq ...
Gladiator qui fuit gladios
Gladiolus ... sacrum i q
pa ... glanis gladi

Glaud gladi et frac
in gladula diminuty
Glad glat et tunor
collo vn glade ... ex
crescat ... collu glate
tuo fat in glaculu
... duraco me ante
et carne in glade
fery ... ... quere
Glaula et ... vitus ex
et glauca vo
Glaria di ... glutinosa
sq leten vel lapilli im
mutissimi fluuidis ... q
aqua ... defluens
et ... arena ... ryssa q
aq ... et ... ita
dicit ... et i ... ita
... sq ... arena ...
... i ... vn Gla
ria ... tenax ... et
et mor by ocelli di ...
quor racem
Glaucula vel glaucoma
... vel glaucoma
... et ... maculo
Glauco color ... vel dea
mar
Glaucedo vel glaucatis
Glaucon et pisq quid
vn ... glaucon pisc
vel in glaucoma morby
Glacies di et aqua ... pac
ta ... frigus
Gleba et ... tenax vel
globata vel ... frusto
... ex ... dis

[illegible] qui [illegible] pdo [illegible] nupti
in glebo omb & [illegible] pristay
ut attator in glebo ab
arad terra [illegible] glebo
[illegible] dubang & gle
ba & cum [illegible] ne ad tota
terra p [illegible] & [illegible] homo
[illegible]

Glisci m. amasta q. dul
corosa a glisco. dulcedo
& no adulatur vac
[illegible] [illegible]

Glicus ut glicerig. [illegible]
ut [illegible]

Glifos ut glifa. [illegible]
ut [illegible] sup vb. ana
glifa

Glires p murcs q. [illegible]
me [illegible] dormiunt & [illegible]
[illegible] & a glifo q. [illegible]
ad glifat. [illegible] dormit & glis & cq ad vn
[illegible]

Glirus ut glires. [illegible]
ut [illegible]

Glistera & mesta aba
cota sup q abi pondo
[illegible] [illegible]

Globus di. [illegible]
certus a [illegible] rei & ut
[illegible] dicat & rotundi
[illegible] ut [illegible] a
[illegible] valet collectus
ut [illegible] iii. [illegible]
[illegible] augmento a [illegible]
[illegible] ut [illegible]

q. d cor
[illegible] ad
[illegible] cumuli [illegible]
[illegible] in globuli
diminu in globulus ab
& globio. [illegible]
[illegible] ad globo ut
& globos [illegible] & [illegible]
[illegible] in globata
[illegible] collecta

Glomq mi glomq cr ut
glomer cr [illegible] glo
bat ut q glomera. [illegible]
in glomiatq ut glomel
lus glomulgoua [illegible]
glomq [illegible]

Glomer mis & [illegible]
Glomeraula dicit [illegible]
[illegible] q [illegible] glomi

Gloria. laus & & cq ad
vn laudet dina na
gloria significat // [illegible]
[illegible] dulcis q. [illegible]
[illegible] & [illegible] gla
& laus vn laus [illegible]
& gla [illegible] & [illegible]
[illegible] [illegible]
[illegible] [illegible]

Glos & cq ad vn glos
glos flos & glos [illegible]
[illegible] [illegible] Glos [illegible]
[illegible] [illegible] & de nocte
[illegible]

Glossa [illegible] & lingua [illegible]
in [illegible] a no glossa

ligua comina
Glossa et sermo dicitur a glossa
ligua et quod vitiosus
ut sna qui sed ligua dicitur
totum glossa quod ita
glossa trahit nomen glossulae di
cimur quod glosso ab ... trahit
quod
Glutinum dicitur fistula in qua
glutina aqua capitur sed
glutinum assis quod fit
Gluten rumis et stratum quod
quidem quodque quod vocatur et
ad reformandos naves et
ad vasis vini et aqua
forma ab formando et quod
lignum limite non splendet
alia vi ut arcus fit
ab sagitine et dicitur
tum
Glomerelli ut globelli dicuntur
ab globus et quod
illic et mercuri fusus sed
et dicitur
Glutto ... gulosus et voratur
et lacerator sed glutosus id
Glutinum ut glutinatum quod
gluter quod quidem res
Glutinabulum et rete quo
pedes capiuntur
Manus ... sacrum
quod gerunt et ignari
et id quod petit
ductus sed petit
Sollertes sollertes
Gnavus sacrum sollertes

sermonum sudorum vigi
lans a gilus prudens
plus sed vigilat
sed ignavus et apta
Gnamus ... premendum
et gerendum
Gnatus ... filius qui gnatus
Gnomon omnis ... sna
ut stilus solis ... in
semicirculi et quod sit du
dicta linea et distantia
sed gnomicalia et di
mundi
Gnosis et ut gnosis
et ... sing lit
Gnosis et dicitur sana lit
Gnostici sed id est ecclesia
quod dei et libri et ma
lui et sub dogmata lig
dicentes sed sectae
Gnosa vana gla
Gnitalia dicuntur ...
Gnatosolutos ... quasi te sum
Gnis et pisces
et et gobius dicitur
Gnatos et
ducta
Gomor ut ait ysidorus
et illud in quo applicetur
omnia quidem modos
et mensuras et historias
dicit quod est decaplis
ephi sed glossa quod
dicit gomor et mensura
quia filie israel sumebant
manna et gemitus et
tales et est mensura
et mor et sacra manna et

Item gomor et gomur
in ebr est sex vel ab di
cuntur et ipse dicitur pro
hadymitico
Gnatho .. sirmus
Gophis et antibasis q
vel ipsa nostra
Gorillus qui est qd est cy
klarpe et ad nauc di
polipy
Gorgo .. terror gorgo
nis .. terribilis ut mulier
Gorgonius .. ci
Gorgis .. agilis ut vel
sub aqd dicit stercum
Gorphegis fac et sepel
lat qd
Gomel dei responsum
Gratiatus dicit
gratia et sed dat
mop .. qui stre
nue et laus paup ad
ad ad aqua et solutio et
a grraba .. cap pri
grab a sed dat y sed
et ns qd
In vat tue
gratia
pre vri dico graba
pre caput vel in gra
tiatus Item media strate
dicit qui gratiatus
gremia grabatus dici
poly abundatus Item pm
asta lecta ore a grabatus
vri latus stanch scauch
qui grabatus

Gratiae ipsi gratias
varing amico qui gra
ciis et laus dicit vri
de seu laudeo gratias
ego dne qui et vor
amor vri hatie hyb
et cum rebus quod gra
ciis Rnd et id qd
ca f dicit ego sta hic
gratia tua .. causa tua quod
notat mod et exoplistadi
ut aqua obstacula quod
est dei gra quod notat
gratificatoq pe dicit alle
dno in sta in gra
dm nca .. ab gratificat
qui qd hic donno gratiam
vri a plus gra dei pe
id qd sed et gra qui
data
Gratabundus et qui gratia
dei bnficia ut pecu ut
futa volebo deo gratias
agimus
Gracilis .. plong gra
Gracalis .. talis
Gracally .. a gallulo gat
Gracallo ami .. et gallina
pullos mutinus
Gracula caub q cy
Gradus et ns pisch
Gradium dicit mob ut dy
bdi et thy qd gradati
tur ad bella
Gradiri et equi ad qd
gradati et laud vabit
cy cy cldr

Gradices .i. tabulae
Gradipes et canis tardi
ad valad cy fr. lebe
Gradi vb vi gradi et stare
a qua dignitate et sedere .i. the
se pedes ad lectum et dicit
ad illa dignitate ad est
ssb gradus et de eius et
et dicit gradus et ca methe
fodere et gradi multe pedes
et gradus et ab uno cy
dicit ou ibi esse et dicit
pedes domus sue et ipsum
et causere mancipium
ad suos in gradibus
ad unum quod in gradibus
dignitatis et a gradibus
Gradale stey et gradiale
dicit in et unum gradalis
et gradiale cathy ffet
Grame gratia
Grama id est gra et
lira litte id de septa carta
in gramatica .i. litratus
in gramatica litteralis
Gramus .i. leno locator id
lupidarius gradum domus
frumentis cy bory ffus
Gradis quod et et
.i. magnum in grade ad
unum in gradum a uno
ad quod magne etatis id
senes et a grad et cum

Grado mis hagal stey
et st lapides admo
globes de muc gradata
noli gradis id est
et magni gradis id est et
et ne mu
Gradloqui cy gras spreche
Graphy .i. stilus
Graphen et ce scribere
Graphia .i. scriptura
Graphium stey tor id stylus
ou et scriptor scribit
Graphicus .i. pictor id scriptor
Grassator .i. milis de lie
agito a grassor .i. ebelle agit
Gratis .i. accepto
Gratuity .i. gratis dicty
Gratia gra id
Gratulatio .i. letus
Gratus plus mis et gste
et cocta et percae et hyz
i sm ti grate sany tables
Gratat id .i. gratus
reddit in gtulor et gtulat
Gratula .i. gaudium
Gramitas gtuido id
Gramen dicit mis et gnaw
Gramigena .i. hyrs gtuch
gnatus id est .i. pusus i stace
Gramus .i. pes de sub et
dicit i nabis de lune sensu
et gtuc dicunt et id
qd malistey sic dicit vido
qd ipse est mitad gtuch ad
qu sacrabey et .i. apetitus

[illegible]

[illegible]

[illegible]

Gumfa est medium oris sed nabe
Gumetidum .i. mamutidum
Gurgites autem in quibus dicitur
aqua vicinia illa quibus
aque ubi aqua plus vadit
ad impetum et sepe quando pot
paucis est dicit quod gurgites
et loci spaciosi et flumine
clausi et fluvius ut et fo
rago ut furatus quia est gula
Gurgud ut gurgitum di
vat aqtide quia .i. fluvius de gutter
aqua et gurgitum
Gurgustium est locus tenebrosus
et obscurus ubi est quinque
tyria sive quia est bene bellet
ut et cella modica ut domus
pauperis ut et rapina pira
tos
Gurgustium quia dicit quia gurgite
gustat et vat ad casa ubi
pisces sua est et rete pis
catoris si paucis dicat quod
gurgustium dicitur anus pectus gutturis
Gurgulio mentum ad os
sive gutturis
Gurgulio anus et vimus .i. fundus
nasus .i. anus quia et ad nos
anus frugibus et ipsi pertinet
gutture ad quem melius virile
vim dicit quidem columnas locatas
ipse arguitur nisi esset quod
mentum ad os et adunare
quia dicit ipsum via qua vox
ad ligua transmittitur ut pos
sit illa colligere Gurgulio
est et ipse sicut venter et
gula .i. ventris
Gurdus et vim dicit .i. quia fus
sus .i. velis et pauper

quia stroddis dicitur
Gustus vis vi et vim de
quo quidem sicut bis et dicitur
dulcis et amari
Gutta .i. aqua et quia glu
tinosa est et dura ut gutta
et stilla vim ipse in ethi
mologia quia gutta et
quia stilla dicto quod cadit
in stilli adhuc quia stilla cadit
sicut gutta et quia .i. finitus
quia humor guttatim defluit
ad locum dolorem et quia
morbum .i. vemus sicut et
sic aromatica sunt amara et
gustum aut amarissimi
Guttosus plenus guttis
Gutur et idem vinegitur
Guttibus malis .i. tubulus tabla
ut et ceci qui debiles
Guttulis quia pisces quia est
gulbus dicit
Gutturium .i. aqua
Gutturis guttur sicut mitis
Gutturosus .i. gutturis plenus
Guttuidum et vocat a quatile
Guttur nigrum et pars colli

Habet
cibra
quia
dicit
tra
blue
ut lo
casta
sicut
habe
ne e
dicit vir
ut

[illegible] ad quo aqu
[illegible] et eq
flagelli [illegible] habere dicunt
fines navis

Q alvagamus [illegible] vbi a
alvagam

Q ad stat habilis a agilis flexi
bilis mysteriosus vel ad [illegible]
apta

Q ad [illegible] vel vi dicunt quatuor
[illegible] applicare [illegible]
ad vicinus difficult mobil
[illegible] dicunt armata vel in
habenda [illegible] vsu mere
[illegible] ut [illegible] monachi [illegible]
[illegible] monachale [illegible]
[illegible] vtute [illegible] [illegible]
dicunt statu voluntas appetit
acty vel passio

Q alludo [illegible] pugnare
vel dispera

Q ay mistica flos vel actus
Q alapata dicunt ora mercat
Q allensis [illegible] moneta
medius donat [illegible]

Q alduly a distulg

Q amg mi dicunt fridi cuatu
[illegible] caput pisces
angel [illegible] Q amatus a
[illegible] [illegible] mures
predi Q amg [illegible] pisces
predi Q amo [illegible] Q amg
[illegible] locce vel [illegible] vel
offula Q ami [illegible] Q ami
[illegible] vel annuli [illegible]
[illegible] locca [illegible] duabus
[illegible] duat
[illegible] Q amg dicunt [illegible]
vel [illegible] [illegible] sub tegi
[illegible] sub [illegible]
vnicus [illegible] de duas vel

arbores vel sub tegi domo
[illegible] serrina vel [illegible]
[illegible] [illegible] si [illegible]
[illegible] dicitur [illegible] pedibus
[illegible]

Q amus dicunt [illegible] cu
qua tondi [illegible] [illegible]
ad capite [illegible] vel a [illegible]

Q ametratores dicunt pista
tores / nauis

Q amatores ad

Q amoy omnis [illegible] vel [illegible]

Q annula dicunt ad [illegible]
[illegible] annula [illegible] [illegible]
[illegible] annula non [illegible] ad
vel aspera [illegible] [illegible] [illegible]
[illegible] fiat [illegible] [illegible]
annulas [illegible] [illegible]

Q appodes [illegible] [illegible]
Q apudes dicunt testaceo

Q arcus e mos [illegible] [illegible]

Q ar munus Q apuritus vel
Q ar mias [illegible] [illegible]
[illegible] portatores aquas

Q ar pic [illegible] [illegible]
Q asta e [illegible] [illegible]
longus [illegible] [illegible] [illegible]
[illegible] [illegible] [illegible]
Q astiludium [illegible] Q astiluser
[illegible] Q astiludor [illegible]
[illegible] Q astiles vel [illegible]
[illegible] Q astile
e [illegible] [illegible] [illegible]

Q astula dicunt [illegible] Q ad [illegible]
lignum ad [illegible] [illegible]
a Q asta / [illegible] aqua

Q aspice rota [illegible]
Q auspicia vel Q aruspices
[illegible] vbi Q aut aqua
vel ad Q aquendi [illegible]

ut mste tu ministrandi qd est gr
gallice dr
H ausp e pot q vna moa pe bdi
in H australis ut H austrodo ed
t oua dur a H austrio ab
Ebron Hebron ut Hebron
dur dne Hte ab
sex quita tepta t
ter H ut ista
H ebron fuit H ebraus qd ab
q pri ante mata appel
no fuisse pri H ebronite et
H ebrai ho ut sucetes
H ebron ut gelebron tab
H ebrei dur transgressores ut
H ebrei ab H ebar da pp
septu t pdcd t q H ebur
fuit nepos H aar sapiet
filij cem H ebrei qui ma
to queut ab H ebreis vel
da fuit ab H ebar ut abra
H am q abra H o dri qd
H no f ab H ebar
H ceb et sculij t me
ar repta e obliquus quib
et H eb dr mop ~~mstu~~
mstrucatis ossauri ob
litus pes tardus mere
vel H eph ut sepd ceb et
H ebetudo obtusitas mt
H ec e deo ebrayca t vel tri
sed ista
H ebrij arbor q
H ebilamasabatani e ebrayca
t dr ab ch e deus t l mor
et lama ut q sabatani
de reliquisti me
H ebas est H ebrij no H ebete
H ebos e nri dei t mt dr
domus dei

H ebopes ut ebopes e nargus
H ebiscus drimei salus t p
H ello ut H elio omb e vestro
lectator mi sana q H ello
H H dei et respt mt dr
t fuit qd de annis ab
H ellenb e aute amicitie
H ellitas ito H yeris ut ossi
fra t dr H ay aquis H ebray
H ellum ut H ellidr pallidi
t mustia
H ebulus daus e q H ebrea a
pcaulis qd e galica de
q natij fuit t dr H qd
H ebulo sub f co H zecta
qd de sup vbi cap l quit
dr nicta est apcas se bid dr
H eremij e qpe yastapoli
tudo vbi mop H eremite
fuit sed de H eo H ec
H eremita solitarie e qui
in H emo qd autor H emi
ut e de notij H eremi t H emus
t dr ab H eo qd e mopor
qp mop ut raro t qd
mone dr H emo pri H emi
cula e qui H e H emus colat
H eremitarum est locus v
H eremitat H eremita
H eremua H eremus qd sed
H eremij ut deserta
H erebij mstrij sacrificij
tartarij t dr ab H ero
qp ac peccatis ad he
rere ci
H ere e dna ut erra
H eres ut H erus e dns
H eresis dns ere dr
H erus H eodis H eros H eran
e t H eodis a v e nobil
t dulcis ut H alustr pri H e
rlos e nobilis

Hereyad et [illegible]
Heres id est qui de pure et [illegible]
aliquid
et
debitus ut [illegible] [illegible] legis [illegible]
de [illegible] Heredites est dicitur
et testamentum [illegible] quod est
et [illegible] testamento
Heredio hereditas id est
[illegible] [illegible] ut testamentum
Heredipeta id est petit
Heredicapa id est capit
Hereditarium orbe quod
Heredionda id est [illegible]
Heruospus a vnu [illegible] [illegible]
[illegible] id est testuna [illegible] [illegible]
[illegible] et aliquid [illegible] et [illegible]
Hettuna et [illegible] et [illegible]
[illegible] id est [illegible]
Hettuna id est duos [illegible]
Hettuy id est vnus [illegible] duos id
[illegible] [illegible]
Hettuospus id
Hettuos et [illegible] qd
Hettuy et [illegible] id est duos id
Hettuce filio venit [illegible] duc
[illegible] filii id [illegible]
Heriga [illegible] q
Hermis et [illegible] [illegible]
[illegible] et [illegible]
Herdion [illegible] id [illegible] et
[illegible] fortissima [illegible]
[illegible] et [illegible] [illegible]
[illegible] [illegible] [illegible]
Hermia [illegible] [illegible] et
id est [illegible] Hermo
[illegible] [illegible] [illegible]
Hermofrodita [illegible] [illegible]
[illegible] id est venit [illegible] fabulis
id [illegible] [illegible] [illegible]
id [illegible]
Hertoles [illegible] [illegible]
[illegible] [illegible] id [illegible] id est
[illegible] [illegible] et [illegible] fabulis [illegible]

vnus filius [illegible] [illegible]
[illegible] [illegible] et filius [illegible]
[illegible] [illegible] et [illegible]
[illegible] [illegible]
Heresis [illegible] id est [illegible]
fidei id est [illegible] malis [illegible]
Heretica [illegible] id est
a fide [illegible] [illegible] id est
[illegible] verum id est [illegible] dubius
[illegible] [illegible] [illegible] [illegible]
[illegible] id est [illegible]
[illegible] [illegible] [illegible] [illegible]
et [illegible] Hepiscopus et [illegible]
[illegible] Hetica id est [illegible]
[illegible] id est [illegible]
Heretice id est Heraclitus
Hetici [illegible] id est [illegible]
[illegible] id est [illegible]
[illegible] [illegible] [illegible]
Herba [illegible] et [illegible] [illegible]
[illegible] [illegible] [illegible]
Herbosus Herbidus [illegible]
Herbia plenus
Herbicus Herbidus loco
ubi Herba crescit
Hermes [illegible] et [illegible]
[illegible] [illegible] Hermonicia
et [illegible] [illegible] [illegible]
[illegible] et [illegible] et [illegible]
[illegible] [illegible] [illegible]
Hermodes vertipedes id est
[illegible] et [illegible] [illegible]
[illegible] Hedoles [illegible]
[illegible] [illegible] [illegible]
[illegible] [illegible] [illegible]
[illegible] [illegible]

et ad aperte ob in opia domini
no pessi vita et morbi latrones
sunt in structus in templo potestati
sacerdotum familiarum efficiebat
et genuit quatuor filios scs
philippum joseph simonem et
et judam et gerunt nomina et
ascalonita hic herodes ad
tu sua calliditate cum effi a
romanis vii in templo mos
tuus rex romanus judeos a
romanis constituebat et sub hac
herode natus est populus et idumei
eos necaverunt et hic septem
filios habuit quos romani herodes
a papa deus et quinque fuit tetrar
cha et regnum judeae eo
divisum fuit et hic quinque sunt
pulchra et de nocte diu et ipse
eo decollavit johannem baptistam
testa pp hic fuit herodes a
grippa et nepos fuit ita dra
herodis sed tetrarchae habuit
et ab herodes servit herodi
adeum et per deus tetrar
cha fratris sui philippi ab stu
herodis cum ait capulata fuit
iste herodes a grippa occidit
jacobum et in carcere posuit petrum
vii ascalonita necat pueros
in tempo johannes et grippa
jacobum et in carcere petrum
herodiani quia milites sui
mortui herodis
et vesperi et veni id est sex stella
ut lucifer de vesperi primo appa
rapparet pp solem occidere
et sequitur solem et hesperi
ut hesperi et vesperi et mo
lum pte lit in sta vi vesperi

et id est stella hm quos
de mane et est solem
tue ve hesperi ut ve
peri lucifer et quia
dicit quod hic non est esse
quod eadem stella de sed
et quia solem et de mane
hesperus pp quod hic stellis
rotis et duplex respectibus
et ei veni et planeta
sol lucrat in oriente sui
occidere et id quia
hic ora dei et id hic
et lucifer hesperi et veni
hic eadem stella vii
hesperus et vesperi veni
et lucifer id
et vesperi et vigilia q. sed
hesperus ab hesperos stella
sic dicta quia clarior ibi
apparet et lucet et ita dicitur
de hesperia
et esperia hoc in die et nocte
et esperni nomina novelli dy
et esperaverunt in mitibus
et esperustrumenti in fini
tat manum utpa in cibrido
et esperat in dubitat
et esperabiendus in dubita
et esperinetur illud ad quo
in cesua ad equa et sicut
holes id est sicut stylyt
et esdrab in adutorio
et et e deo cibrtaya et
id est vita et ita in
pyra ubi e ayt
et o grace sed lat nota
et grea fenum et e
tego ut hes et sed

yas ad eq appellat
sed sepe stelle et
stella ait de hyat
sed dia hyas ab hiatus qui
in plumis tue quia mortuus est
fiat plumatus vel sed de
hysdery ethi quia tue lati
stellas, tatis stellatus id est
bulas appellantur quia quia
nascuntur plumatus signa mutan
sue aut stelle mistate thaum
et elat tue. Vna li est va
ysdei pedes dra quia sed est
quibus sed in celeste
Patris vbi ab hyas et ap
tus sibi ut ere ut
ab ri et hyas e id quod vi
nus et tue de ab hiado et
hyeres sit vnos tue dei
mie mapiut et sint ora apta
ut valeat fluvius a stoma
cho predete calat
cas bachus
yalin gre e vitis lite sma
yalinus vitis si gre vit plus
yalinus vatrius
iberia regio q. s. hispania et
ab hiberus fluvius ere qui ite
ri a regione
iberus vatrius
iberus a vn e tpe mt hy
eme et verem et q. hyemis
vnus sit h et hi hiberna et
hi le pro sit hi hiberna et
hiberna ctis et domicilia
i qua mora cuntes i qpedi
tae hyemi sed domus ad hyema
du ut vbi hiemamus
ibernia sit ap e loca calida
ut eq pnae ap. ibi hyemb dia
ibrida e bina gete nati sed
pre ignobili et mre nobili sed
spurius id et ad qpro
et appro natu
ibis id
icempes e mca po am
idery gre vitis lite ut
natrix
icena mca pducta de hestia
q mutat sexu et hi hestia
e dos vorat corpa mor
tuos et e sepulchri corpa
effodes et aliis pedibus
vescens sit hicena e hyes
q de sp mia hanc mortu
nasci dr eq lepy affri
cana hi tas i carcerulis
icerticus dr hedraq q
hedera m vcit p ap eq
cos i vemit hereslus pro
et hereslus e id q i vcem
iclus mca orta lacy sulfur
iclus est grand ut stabulum
illa aqua salsugi
iclaritas vtoli q lacyt
ymc e mch mana mich
sed locq vbi volum pnt
i vtid mlcos ut e pel
lculas et musca q e i gre
mi talibq id de dynacoq
ut e dq mpnatis
imenibus deus mpnatis
ut nemut mpty
imenia aut mc pupadi
ima e passo qm i tepua
arduit pag sed dr et ma
in e nepua lucidus qd
sed tadq
mmilcapis himmit ut eq
mmulq dr silus diuthm
cuido et ad hmutu mt
abscedit sed venatudq
mutq vb vi delanet eq
mulq e herbia q
hicepis acq arcq qd

Hypnus .i. somnus hortor
Hirtus vir adipis pro hirtellus
dimitur
Hirtacertinus .i. tragelaphus
ut plebs nostra
Hirsutus .i. velutus
Hirtus aut .i. asper hirsutus
pilosus scabidus et hirtus
pro semopa et hirsutus et hir
sutus dicit quod pilosus acutus
asper
Hirpiticus pilosus i. asper
Hirtica dicitur tunica de pellibus
ferarum
Hirnea ut hirtina et aurea quod
ad potandum parat ut ad pot
andum potus
Hirnosus .i. petuosus propu
lsus
Hirsuma .i. de responsandum
et ad finem
Hirsutus .i. de reser
Hirsutus et nu cum cy scalle
Hispidus a vm dicitur asper vetus
hirsutus pilosus scabidus
hirtidus
Hister fluvius quidam et dalubius
dicitur hister
Histrio ut spectator qui ludit
Histrionem cum ignota
Hysteron proteron et vna dic
tur ab hysteron .i. ultimum et
proteron hysteron quia ordo
posteriorum et quia et fit qui
id quod una prius debet esse
Hysteron proteron ab hysteron
quod vidit dicit in hystoria
vel vestis nativitas quilli
licitat sicut hystoria in re
gesta .i. et fluvius est cum

Hystrica sicut cum libro
narrat sanctus omnia am ut
plinius sed hystorias tragica ma
la dicitur cabalistica quia quat
tuor vnguis usque ad anu
ut hystoria judith hic epi
nica quia narrat gesta vnus
dici ut plinius usque ad nu
ut i hystorias geniis
Hystoriatus a vm de pictus
sculptus hinc adi hystoria
sed panus i. quo hystorie
de pingitur
Hystriographus hystriallic
Hystrio spectator
qui gesta militum et iudicum
et fabulas operabatur
Hymeneus optatus fiat poeta
Hismalicl quia vigo in his
malicita aquis de ciri
Hismarus ut hismaria et
mos quod dicit hismarus
et arbor stat i via que
descendit ad i finem ut sic
celitus ut pro i doctrinali
Hispania et vigo // vigor
Hispanus aquis et nil delli
Hyultus pater capitulum
cum ut et passim dicit et
ab hyx .i. scudo ut pugno
et quod adi cum hymnos

Hyperbolon .i. ultra sed
sicut et necessarium
quia albus sicut nive et
de pecus cithmelique qui
dicuntur et ad de hymnus no
cui vigo

Holocaustum dicitur vnde holocaustum
Holocaustum est totum incensum
vnde holocaustum dicitur quia
totum incendebatur et sacrificium quia totum
incendebatur et holocaustum totum et
cauma et caustum quod idem
debat et ut sit holocaustum et hostia
ad procedendum

Holocaustum pro holocausto
Holocaustum pro vbi sub signo vspli
cendit sibi fecit
Hollandria quia regio est Hollandie
Hodiernus nunc hodiernum die
est primi est hodiernitas
Hostia quod mista vel o apl
Homicidium occisio hominis vel sanguis
hominis ab homo vnde quia sta
tuit ut sit vnus sit vel
esse ut dicit in Ysagogis quod
homicidium ex pro quia sanguis pro
Homo dicitur ab humus quia de humo
fuit factus et est humus et
in antiqua cum dicitur homo
pro hominis altitudo est sublimis
miseris quia dicit homines nuncupatur
hominis apud nos hominis
mortis apud nos et nuncupatur
vnde lucrum quia apud solitudo
hominum ad vitandum vnde homo
et ab illo mortale vnde homo
mumulus et homulus diminutiva
huius homo

Homicida homicida homicidium
homicidium homicidia

Homicidium potest et dupliciter
nam dicitur homicidium est duplex
quia et corporis cum libet
homicida et duplex est totum et
dicitur vbicunque est quod sic
nec potest adiuvare et vi
nec nec pueri significantur

ut prudentia et vetustas
et ab illum per accidens
et tunc dicitur spiritus
prudentia vel prudentia et duplex
collectus et hinc magis continuatur
dicto cum et vnde et
et ab illum per hic vnde
hic actus omnis et puerilis
vel puerilis sicut per
et hinc loquitur dicit per
accidens sicut et de nihil
et ab illum certum hinc
et et vnde sicut oculus vnde
et tunc actus dicitur
et dicitur et hominis
vocatur homo homo et homo
et sibi vel hanc omnis

Homo et homo et homo et
et et nunc et ab illum et
et et et

Hanestes .i. secreta libri
Haruspex .i. hortator spectator
Harpagones dicuntur a quibus de se
et mitedus et ad hoc et
corpus .i. tractat ut lectior
quasi mitedus de hort
Harispex dicitur a haruspex
specula .i. horologium qui legit
horas sicut hora vel hori
sicut ut horologium .i.
istud seu ad indicandum
quas et sagittat
Hetrypilacus et hetrypilus
sic qui pili et hortum et
quae hetrypilacus .i. hortus
secus
Hedulius et hedulus
hortor tunicatus pauper id
hortatio .i. exhortatio
Hortatum et hoc vel hor
tum ad aliquid boni fiendum
quod fratres et monachi et
prelati
Hortus locus apte ad tu
nicam gladia
Hortanea .i. amicalis
hortatio .i. monitio
Hesti hestia hestilis adi
stia id ab hesti gracce .i.
ignis
Hostiarius hostis capiens
hostia dicitur libamentum sacrificium
ut dicitur panis et qui efficit
aut qui ab hostibus .i. qui
pro eis equum fere et ro
tundum et dicitur hostia
et victima quasi victima dicitur
sacrificium quod fit hostibus vicit
et hostia dicitur sacrificium
sacrificium de hostibus victis
et sacrificium ad placandum
supernis superbia ut ita
ad hostium .i. ad aquam cepli
ducebat ad offerendum hostia
ces et cunicali et de quar
cipus hostinetis et hostiarius
et cartidiarius
Hostiarius hostiarius .i. janitor
Hostinum .i. equalitas quia
et illud et partes equa
ut nec sua hostium
Hastarium .i. modius
hostiarium et lignum ad equis
tandum modum et sarcit gula
Hostagones arbus quae et circumstant
hospes et hostilis per ubique
hospitium petens
hospitans ad et rapidus et
et rapiens ut venit ad ad
hostium domus et pauperum
i. eo et assequabat quod
id decapet quod vix est et
suspicit et quae suspicit hospes
in hospitium et hospitale
et hospitia ab id et sustinuit
et a ab hospes hospitis ab hospitio
et vestitus et artificiat qui
et mori et hospitis et hospitium
et hospitia et mi quod suspicit
ad ut quod suspicit et in hospes
et qui et quis et pe dire ea
intro et mortuus in quod
accipit et vire et hospes sed
adiecta et et ad quae et hospes
pita et ad plus mi et ing
vit et i hospitia tecti tantum
et dia sed id de hospes et
hospita dicit et

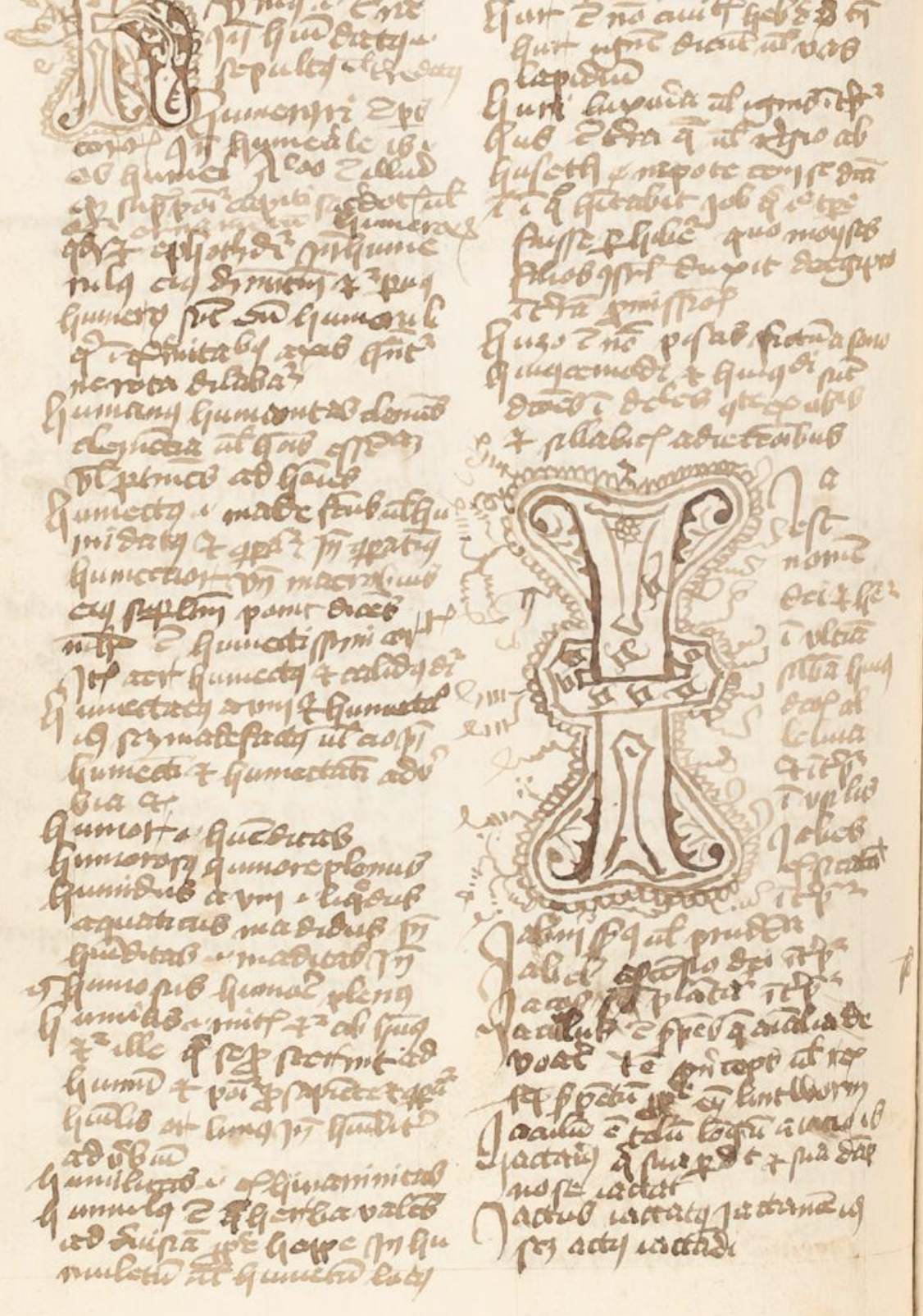

Humanitas dicitur
sepultura humanitas
Humanitas dicitur
corporis humanitas
humanitas dicitur
Humanitas
humanitas
humanitas

Jacinctus color est inter prudentiam
superbiam.

Jacinctus lapis est de septimo fundamento
vel de xii. iacinctus et de septimo
quia iacinctus saepe et
velut patrum de septimo vel non
mestabilis dicit ad vesperum pro
iacinctus et quasi lux de septimo

Jacinctus hyacinthus hyacinthus purpureus
sub colore est iacinctus sunt
duo et quasi fumus est et nubes
quasi sunt in flagro purpureus
aqua pura hyacinthus non recipit
est enim in modico et flat
violae flat sicut dicit iacinctus
superior est iacinctus est nolle
pedis praesit christi colorem ad
rem vel iacinctus sicut cla
et iacinctus quo quomodo
color iacinctus est purpureus
aureus sanguineus coccineus
flammeus et byssinus sicut sa
cinctus est zachariae et vestis
nuptiae est iacinctus a primo
dabilium color est celestis
in iacinctus ad iacinctum
pinnis

Jacinta est dicit arrapha vem
habet assistio dei mediator et
et dicit jabel ut praeit

Jaspis illuminatus mediator in
saphiro et illuminatus

Jaspis ad sed et iaspis

Jaspis magnus magnus
ut sunt magnus phiaeruum
et pulchrior se ipsum vidit

Janua ut caprum est facit cale
dit aut ut mate ut et et
unigeni et agna natu

Janus deus nuncupatus ut
deus ami est dicit bifrons qui
duas frontes habet quasi
orbis et oriens solis est dicit
quadrifrons et est pater ami
est dicit bifrons qui duo capita
habet unum ad ami geniti
tis ad filii est sua et sa
nuae et illi mense

Janiculum et plus ergo sepem

Januarius est primus mensis in
kalendas ianuarii est
ianuarius janitor in
nuncter janista et mensis
est austrus ianus

Ianus quasi quasi pro sabinis
et dicitur ab eunde in
cartmisa in ipsum deo
et veniamus de tempore
et hedit solet et pater
est sunt de sabinis ut
dicit a sabinis deus dicitur
addit de silva brij in loqua

Janua est a iane quasi de
facilius dicit dicentes an
dicit mediator et ipsum et
sedificabat et primus ipse
est et tollit et ipsum et
dicit primus mysterium domus et
et iamiaid sed in ianuam
et primus ami est ianua dicitur
primus ianua

Jametus duo duo duo
duos fratres qui nuncupatur
dicitur ianua

Japus ad capum vel
aspect latitudo mediator
et ait apud dicos et mediator
matutinus

Janus est signum ecclesiae et
ab gre et vitrea in
lapide et gemma vitrea color
sub smaragdo qui est
flumen sanguinis melior

[illegible]

[illegible]

[illegible]

ab idros .i. fir qi fortius qz
sat. C. qi fortis aut qi ... do
mitus .i. apud quibus ... vi
litas

Dor ut ydros qre .i. aquatilis
sit idria vel aquatica ab idro
dros .i. aqua

Dropisis dicit ab idros .i. aq
et pisis quasi aquositas
quasi sit ydropicus patens
et mortifer sit ydropisis
est cum ydrops quasi pa
tiens ad implacere qm an
helitus fetidus et qm vias ve
sica g. vocem

Dromaticus qm magnitudo
futura dimittere cum mittebat
aquine .i. aqua et futa qsi
decurrit sit idromaticus fluvi
atilis sed et aqua ut .i. sper
ce aque ab idros aqua et
maticus finalis et ydros sed
dromed .i. aqua mellicat
et sed ... incedomi ut vnu
dula ab idros aqua et med

Dromedis .i. ...

Dromedis ydraulis aqueu
organum ut est vasa sea de
arcus vitulos ut .i. sonus
organi et ab idros .i. aqua et
.i. ab portabat aqua ut qz
forte .i. ab ponebat aqua ut
magis sonata esset

Draulicus a vnus cantus in
organis qd est vox ... ydraulicus

Draulia fistula aquatica ut
sonus organi

Drus .i. ... aquatica

Drus idus .i. set pro nomine
hinc capita

Dra .i. ... multus capitis
dicit ... cedra

Dermia .i. ... quae et
que .i. ... ut facilit ...

fertur et ab idos .i. sor ut
ydros qre .i. ... et vnd ma
nomi qz ... appellatur nomi
flut ydromatis

Dcota sin papia dicit pedis
gnatus nudectis in ... sub
nisticus et ... acti aptos
dicit ad sunt ... sin ...
et glosa hedi dicit ydrota
dicta .i. ... nali sed erat
sed ... et ... studia
necessabat et dicit ab ydus
dispo et ... qd .i. mula ...
greco qi dicitur ... alius
et .i. illratus ... hi ...
dut ita ethymologia ...
nos ydrota dicit cum ab idus
.i. dispo et ... qi dicit
ab ... .i. ... et .i. va
tius ut ydrota dicit ab ydro
mate ligne sue et qz ... tus
est ... ydromate ligne sue

Dus ub vi est qre ... ut
dicit ... ab dispo ... mag
No sed ydus ... .i. ...
et .i. ... ... et ... qz
... nisi ...
dicit et tu ... ab ...
ad vio ... vi sed ...
dic et ab ... dido ut
melius ...

Duus .i. dispus

Dolu .i. ... sepat nos ado
ab ydus .i. ... et simulacrum
qd est ... et
... est ut .i. ... ...
... dicit ab ... .i. ...
.i. ... quadrupedis ...

Dolatria qz ... ut ...
idoli

Dulia .i. ... ydolis
et ydolo ...

Ido

Idolatria fructus idolo cohi
bitus vel pdrdr sedulas spiritu
donica vel pstatur et serena
vel cruenta et e ppm nos hui
dreu fuit qd saltatur et i
dpr tripliciens et por et
deo qui vnipnd salto fuit
puta de cele i hoc modu
Sz Idria fuit rex salomon
et i tpta dilaus vel amabi
lis dno Vn saltator e a
to p amabilis Idria ppatt
Sz quod drat Idridab
vy on theodulo omipotes
d Idrede

Idrpbat via i cpta et sculta
Ihesus saluator vel
salutar mtp
Ihrusalem visio pac
mtp et primo dra
e salem a constitoe
mqua erat gentnu mesto
melchisedech e ond dra
et chebus vel chebus a chebu
ceis qi tarcibi postea illis
nominibus chebus et salem et
ppa oci mtt dra e ihrm
salem qi chebus salem vel
dr a chebi gebus et dr qi
gebusalem Sz pgra a sa
lomone dra e ihrosolima
me et i plu ihrosolime
ctis Vn solima lusa bethel
Ierosolima chebi q ihrusalem
stre ihrusalem denotat
utrq salem

Ihebusaeus calcatus vel pspec
tans i tpr
Ecclesia ipsorum dni i tpr

Ihrdina e sa ihsuam pcare
cy lebet chorst

Eunuch dr rdmacas quibusdam
vel abstinentia abi et potus
cmb e mca vb am et ab
cmu dmedia et cf sibi
ad aspica

Entabulu dr abus et pro solui
simum

Epreapyrus et vel apty i tpr
Ercb e sacedos

Ercon e sacdotale

Herarchos principes sacdotu

Herarchia dr a ipsoy e
sacds et archos principes p
se cet principatu et hc e de
cy celest et celest supe
lest vel ptut p dr

Ieraphanti vel ierophantes
se sacdotes sci

Ieremias excelsy dni vel ele
limitas dni mtp

Ierusalem pulchitudis visio
vel duducitas loa ocs dni
i tpr

Iorboam iudicame causa
vel meditans iopoculi i tpr

Iericho mtt luna

Iero sapientia vel i tpr

Ierechiel angulus dei i tpr

Ihesus spm vel saluator
et i tpr

Ieu i tpr i tpr est

Ihetrolch metropolis i dra
et ubi mtp

Gnus pz et vnu
de gent de

Gnus pclassicus
de gen mat vel gy
gnus

Gnti spretes dia

[illegible] qz mimi id quod et velo
ad erat ad mo[illegible] cantilenas
vel q. a q tetigerit id onsta
mabat usq ad quart
[illegible] gnarus precognatus
[illegible] gnubulus et nubulus id
[illegible] gnauq a vny. puger mete
tardq stultq. stupidus et appa
[illegible] gnuarua. stultitia a id
desidia
[illegible] gnarq a vny. [illegible] ducq
[illegible] gnotatus. [illegible] missus ab eg
nosco. [illegible] nutto qd [illegible] eg
notatio tu. stupis
[illegible] gnotaturq a vny et eg notaturq
vatis ab eod vo vny st sa
te deos eg notaturas et [illegible]
eg notaturos ad uc pcad de
dignarer
[illegible] gnobilis. no nobilis
[illegible] gnomia id eg nominea
et fama ob prob [illegible] vituperi
ab eo. q et [illegible] manuum
[illegible] eg nominis [illegible] id
eg nomia [illegible]
gnotq. adiuvaq
[illegible] gnitabulu [illegible] id
[illegible] eg [illegible]
[illegible] gnile id
[illegible] gnime unus [illegible] id q
[illegible] ad qd eg dordq [illegible]
[illegible] gneus et eg nuq dnt vni
eg neus a vny dr. qd qd [illegible]
[illegible] eg nus nat et [illegible]
et dianq [illegible] eg neu
eg neuq a vny dr. aqud
et cale facte et eg ne arti
ficiat et [illegible] et diaq
lapide id [illegible] eg nitu
Vbi hz sr.

Habacq. [illegible] subnuq.
[illegible] mordeat nia omn
[illegible] mudanas et id
silua q. sid e. silua
dusa nia arbos [illegible]
nisi et dusa nia de
lus li et dlud leue
qd e [illegible]
Hiatus dr. mestique [illegible]
et [illegible] qd [illegible]
[illegible] ab eq [illegible]
tibus [illegible] et [illegible]
[illegible] no de dia. n.
pli [illegible] et de [illegible]
lende et [illegible] aquos plu
li [illegible] [illegible] dr. de [illegible]
et pli plu plu plibus
[illegible] id f q e arbor [illegible]
dicta sq quet ab eligo
dta q. [illegible] arbor [illegible]
[illegible] eligerit ad victu [illegible]
[illegible] [illegible] vsi [illegible]
[illegible] et q dr. [illegible]
de tractor et ductor et [illegible]
et tuc dr. ab eius q ut e
id q de capis
[illegible] [illegible] [illegible]
[illegible] a vny. [illegible]
et ducq id malia tractus
et a vo illicio aqua illator
et tutipus detractor de capor
[illegible] aquicaq. decaq
[illegible] et ab eo id
illicitus et illicita id sed de
[illegible]
[illegible] a vny dr. [illegible]
ab ny. no et [illegible] et
tatus vsq dr. [illegible] illicita
et no tacta id id [illegible]
[illegible] carnis et corrupta

illuso quasi nihil ut scias
quod sit illuso dicunt hi dicit
quin lubi mei i pleni sue ut
eustribly Vnde i toto hoc
nos e vnde sit lectio a dominor
dia quatuor illusoribus et
dicit in duas semite Illu
soria aut ac sit i semite
quia adiit vnde erant fauci ymo
quinque cum corpore ac
ut ymagine ac quasi
pollut et vnde illuminis vor
dat opo illo quod dicit illuso
illuminis omnis suadere sa
nos i mundos nobis ut
aquisitos si sint pecunia
dicit scadinas in sapi mundi
et sualidis scadinis i pellibus
sed puby nasted puci
illustrat ut illustrat dicit sclaro
ut nobilis quia valde lustrius
ut lustrat
illata dicit id quod sit violat
ut accidit sed plagia ut vlnus
placa gladius ut lapide
illa no sed dicit . sercume
vnde curtas mistallas lis hyemis
et lagas illas
illabra dicit malo ut illicita
declinat
illiatus a vnde nec ~~erepta~~ errepta dicit
et festus turbatus maculatus
et vnde a passua vel quia ad
liaot
illapsus ut illapsus e dolor latere
et calculo causatus
aqua et ~~ut~~ no dicit
et fidus mistinus nouissimi
impuni ni estella ut
deo sta ad cultus et ab ypnos
hic e loquis hic in ypnos
et vnde ut ymnis nigri et vm
nis ab ad et ymnulus ab
e sacrificat
imnista quod cantat ut quod legit
ymnos ut quod erat dictat
imbi est pluma ut nimbus
ab i abriado quia terra dicit
ed dicit ab imbuo quia terra
i bibit et ea gminare sic
ed dicit pluma gutta transo
transit ad impetuat imbres
cadens de nube sic quia
legit semia si imbrem
serotinus dicit et ad matutinum
semia quod at pluvia imbres
et dicit tepotancy sed quia
i cadit vn quia nos vo
hic dicit nec illa nocta
imbres pluvia et vnde
imbres pluvia nubes cadit
tecta et
imago mis dicit qui imitat
et assimilat ut ser rei
in ymagines depinctis
nitidis agitat ut
speculat in ymaginatis
et ymaginis et capit in
ymagine et tor et nubes
a da
imbrud . aqua
imbrici pluviosus
imbricus lavatori in ut
e id quod imbrex
imbrex et tegula ut pug
asser quia et schyni dicit
ut e canale i aqua
impetrat . esset ab im
petrado . patrado ut

ab m q ⁊ no ⁊ part q no
sunt pare . sicq presumpt
. regnum sm impcatq vport
impcatur sm mpcio . papa
jubet sm impratq a vr sm
mpcatur sm
mpedalis ⁊ mpedabilis aptq
ad impedendum sm nulla a
q illi nos sint q vos
nutricat . scaturit sm nu
tres sagla ali nutrit at
monolatrost tm . spectator
tm a vm unmolor
mag . nobis ⁊ c dicu
i dcte

Nab ~~assi~~ pertus
asperatus
n animus qui nusq
posuit sua gaudia ⁊ z
dcte
ad q tendit
n aurus ⁊ claus tanc se
n annus q ⁊ tm c dica
rtb que no sic palpari ut
acer ⁊ bissertus ad dra
q sit subtilis . sunt ab ed
dra gla vana seu cordiata
nuta animi quo quis pro
~~ut videri ut videri~~
pre alios vult videri
⁊ drue vanus ⁊ manus
vm nos dra gnams q no
palpabil p acer vanus vd
dra de cor pe palpa ⁊ vsi la
n aquos a vm . aridus q
no aquos nil sm aqua
n ~~ass~~ accessibilis q ⁊
tm le dra loq ad q nemo
sit pre ⁊ ab m . no ⁊ ac
cessibilis qd c non adiecto
n accessus loq mlsita ut no sita
n matu dra ad qd sit a na sit
vlatus qd vat ab ad op tasco
cor sm
n abilis q ⁊ tm le . no
aptq ad aliquod qsancq sit illud
ut asq dra mabilis ad loqd
ut legend
n amenus . no amenus
n herbis . pascuus q sm barba
n bcallus a vm ⁊ tm ⁊ tm mbe
callus ⁊ tm le dra sanus q sm ba
calus . suspectus ut sm alios dra
n validus stimpotens ad bellum
sm n bcallitas . ms mitis
n bellus q pugnare nos pt
n bellua . debilitas
n butus . unstructus
n clitus dra ab m . valde ⁊ clarus
gla q valde gloriosus ut no
bilis ⁊ pre n bello ⁊ n clitus
ingenisi dra duces
n clusit ⁊ artatus q gemas
auro ut aureto n clusit ⁊ ab
m ⁊ claus primo a sm ~~clusit~~
n clusarii sunt q parva viamq
n sapit dra sapiolus ut medi
q m sunt vlnera vm panis
sapit ⁊ sit vtq q putatur
vlnera sapit ut doctq docent
autem
n ~~ass~~ sua dra ~~ass~~ pro sanq n bestia
n ~~ass~~ sapio . dica q bestie
n adus qui pt ato addt
n natator . dinator nociator
seu decipiens qui carnis sus
fallit a ab ⁊ tm c spectu ⁊
ab m qd c valde ⁊ cato . no
q q uriq spectb ad carnis
n aspratus dra cautela assec

ut lignum et quia sibi mutuo
quasi ut loca arum in
asseribus ubi asser asseri
qui ut quasi mat
Nubi est de monachis qui assimilat
corpora ad opprimendas illicitas
ut superpetes est vnus qui est
sub nubi illuminatus luminosus
et nubibit et quasi ad illicitas
inspe thuana ad inuocat cas
dos meos
Nasci dicit quod non astrubitur aut
nalis quinetus quasi non dicit
et id quod impudicus et coitus
quasi non ut momalus
Ingenuatus quod de vesse non quedit
qui sin cong
Nodosit qui sin color colit
Nola et quod locus adscriptus
molit. et mistrat est tuc
et illic quistrat nuppa patta
vn mola sua est colit acola
quia non sue sin molatus vo
vi dicit pegnaco ut massa
et prius ad vn psta qau
in quo molatus mag tis mo
latus. pegistatus ita dicit glosa
Nortpor. sin corpe
Nolumis quod et quomodo dicit
fruit corpus ami te sili dicit
aliter fortis sang et ab
m. sin et coly baculus qui sin
baculo ut sustita ut dicit ab
m. no et colus li quod e mesti
vbi nasci quod est quod dicit colica
proceno et nimia ut
tostic ubi medusa et sin dicit m
columis qui sin illa ut sim te
vel dicit nolumis ab m. valde
et columis fortitudo et bone
forti mis sin molumitus
in columi tis. sanitas.
Nqsulus umberadey
nauus a vn dicit neglegis
rudis in nobilis ut no
ad alis sin maria. neglige
ut ruditas ab m. no et
et auia vn nondum apud aliquis
fuerit tu nota adiectia
es, aurum dusrius purus
et ad suis qui sunt nasci
id ad adiectia m nis ut
industria pnauia mpuda
et ia adiectia mspma nos
m vsu lis mgt vsurat
sant dicit quod mdustris
furiat pnauia et auius idus
trius pnurus et tn raro
mocidit sic
Nominipatus. sin macia
nec dulus ab m. no et dulus
et no credit ut et no dit
stalit et dulus dicit et atq
credit sin rumor credit
res credula et credula
dicit credit et credula mo dstat
Nonsimus a vn. dsors
nauiqui a vn. vabdcdus
sin nauiqui atq tua et tpsis
Nactor et ut magis dicit
abco et madit ut stamat
ita dicit ysidorus libro etym
et addit ibi inter ut
constat ceter dicit et praeq
sugestiae alios et suadit
et et suadendo insamat
Nacisti e tlis oblitus vn
cum et data est ei masa
mita
Nactuna dicit cupiditas dicit
mactus et madit ut ethus
libidinis
Nectuctus. auctus
Nedula e auis ocentat
cordui in et pugnat ad bubon

Ut contaminatus a viro suo
pollutus et maculatus quia contra
mandatum domini papam suorum
dibus mutuatus et pecunia
vestis macula mutatus
vexatus et expugnatus
Nauis et gravatus et onustus
nauis mandatis meis vestis
est quia stabilitas tua mea et
et sic illis
Nauis ligatus
Nauis sub vestibulo domini
Fissura. fac ut lanis et ab
et cuiro
Ut quibus diabolus tuus
quia non sunt quibus non sunt
mensa pro quinque et quia
sed hurtsa et diabolus et
hypocrita et hic et abin
no et quibus de vestibus
a quo ab
carens
Ut expectatus a viro suo
Ut gravatus a viro expugnatus
ut pugnus
Iudicare ad duos illa spa
ca seu placuit quinque
loco pax quoniam fecit illos
pax valeat forti et
nocte domini trinus per mon
aator per diaconos de
ponit et fragilis duos stac
Iudicium quia non potest dici
gratia sui fuit ut attamen
ut gratia sui diuitiae ut adamas
et gratia minus amore ut duo
homini sui et gratia minus amo
re non potest separari
in diuinum domini non distinctum
non distinctus ut sit
quod mediana sed ut sic quia
non dici sit ait corruptae
ut quibus ira non potest esse in
mutata et sit et pleno no
vus qui dicit dispot loyaliu
tas quia et illis quia non fuit
to se nos spiritalis et hydo
et abin et non et dido a
quo mediis vnus sui in diua
ries mea res quia tue
Iudiuiduta domini quia non potest
dici ut pulcra a viro ut
vna a pulcra
Iudiuiduo mductua in duca mediis
Iudiuio ad quae et vestis
nouit mductent vestis noue
von de sto gregorio ait quia
solebat mseriaris in ade mdu
uiis et dit abominient ptuit
Iudicl. sy dolo et c quae
ymago filia ptuit et hic
mstatio ut obiectat ut
mulier puer stat in aut
dat quia ille non quia stoltus
gaudet dat mediis tarn
pli mio
Iudutus expecto ornatus pulcra
Iudolis et vestibus fuit emulis
sterilis
Iudicio. preceptum a mutatio
vy publica iudicio dic edic
tum fore regum
yy iudicio. preceptum ut spa
cium quinque dia a nos et
debitore collecto quinque sy
lepto sui colligere ut
ne regio quia erit in dore
yyo mulier milium vultus.
stimo ayb quia ex estro
viii pay et et ante aliquo
sui ut tollat di
ingrs ylle in duo erogat
Iudicta. pruet
tenuis pellicrae assiduitas

[illegible]

[illegible]

[illegible]

frons frenis frumentum fru
mentum frena dat ut

insidus insidiosus

insidiabilis ... dispositus

insecta ... corruptibilis sed

instar adj. dicitur frater de
tacuisset sed qui admittat
et instatur urgeat et hic stata
denegat

instigator ... denegator sed
qui vetetur non fate sed medi
cus et ... instaurat et
... denegat

instat ... magis rei debitor
a debitore prestata

instaurat praepositum a vo instao
et hic sta vel instat mutatur
a denegat instaurat

instar adj. a statua instaurare
id est aliquid aliquid ad
illud quod dat instabilibus

instortunus dicitur ab intus et fort
unus vigor et a sumitur in gen
pl. ad gen

instimatus ... instetus de passus
vel de passus

instans qui non loquitur sed punct
nostacio loquii et ipse ille
opus a septemo ab in ...
non et stans ... loquitur qui non aut
debite loqui cum instaurat
tacet et sepe se tacet hoc
vel instans qui punct et

instigatus a vno ... non movetur
ut malus instigatus

instigatus ... pars sucinus

instigium diceba vel magis
aliud sudeba

instinctus pit pene instinctus

instestus ... impertinens sed
et impertinente ut impetende
terminat in quetus insensus
ad vestatus primicus offensus
natus id insensus insclip
cui fortuna non fidet

insistere ... in herbis non
licet bati

instatus sub ... impudicus non
sub vacuidem

insulsus dicitur also qui insulsus

insinitus cum ... non tactus
ab in ... non et finitus et vel
a vo finio ab aquo est insi
nitus ... non finitus seu non
habilis et in finitus et
medi metus ut dicat vel
lo hor et non lit etu sunt
ut dicit qui sana abin ... non et
finis et infinitus vel actic
vel o get acci on vel sti
et ocf acci aqui et infinit
vel actio vel et ... acci
aqui et sua vel si finitus
vel passui vel et abilis aqui
instic

infrenitus a vno dicitur ... qui
indisciplinis in frenicus et id
est qui dicit on frenitus sed
et a duplis deficit

infrenus dicitur ... nobilis in
mete ut libet natus et gric

infrons ... gradus id magis

infrontitus ... libitus

infrenis ... et ... sed
nisus ... duplis ... et
infrenostatus ... abilitas

ingenuiculus et aquus
flectens genua sed in
genuiculus dicitur aquus cuius
sed flectens genua

[illegible]

[illegible]

[illegible]

immune sub a magnus sum.
immutabilis. a magnitudo
indeprehensibilis a se manens nulla
vis vastitudo quatitur
dicitur a id unus qui gradi
tur et id qd in terra
immunis qd et hic nedum qo
liber et qui alicui munus
est sanctus et sit qui et
non tributalis sed immunis
dicitur qui non est munia
tributa aut exactiones immu
nis qui non munificus sed qui
cum sit immunitas sanitas
vel libertas
immaturus a non maturus
nondum gratus qui non indigratus
impetus a vim nuda corrupta
et qui alio modo ab qd
est mitis et mape sumptus
impubis a nupta
impunis a lesus
impune a vim a pena seu
praemio sit impunitus
immolatus a obligatus
immortalis a mortalis
improbus a sine alpa
imbecillis a inocuus
immineri a vim ultra id
qd nullo sit qui mitari qd
imminet qd tuet vel arcendum et
et stare coli
immortalis qui non mortalis vel qui
infinitus dur et mortalis qui vita
immortale habuerit qui illi non
mortem nec dos et obedit
nec aliquem et infinita et
et immortalis qui nunquam obpassi
ri

in omnibus a omnis id est
omnis vel omnibus et omnipotens
insolitus a vim a qui
non est usus mutatus minus
lesus et nec corrupta
insons sub a vim a non lesus
inopes a pauper qui sit opibus
a deus inopia a paupertas
impotens in a potentia vel
non vocatus aqua potes
impedire id est hic a pes e
alio ponunt plures vel
expressis invenit et pedum
studio et sedulo et illum
pedum dicit adhuc longum et vili
vel libera sine vel viat qd ia
qd illo qd habuit vel dicat
pedia vel
impedire sub a studio et sedulo
mitto
impedibulum et illud id est
de carpana et illo alle
impedes a non potes
impetes id
impedia et vestigia sub et
fili dicuntur
impedimenta dicunt illa quae
et cum pede vel a ipso mus
tigata vel genulo et quae
vim et pere dicunt et vinculum
sta et qui impedimenta et qui
in prestigio seu genulo
quae
impetigo mus et pecora scabies
quae mus et disputatio
et pedum ferme et id impetigo
id est ferme
impedigenosus a scab
impetus qd dicit et vindicat
qd id rei sit tempestas vel

[illegible]

impetuosus et vehemens [illegible]
pedalostas

impetus id est et vehemens et
[illegible] pediculi et alenculus
et [illegible] lus

impolitus impolutus id est
asperus nodosus non retroedus
ab an. non et politus.
retrudus non aequalis

impluium. est pluviarum
impluviatus [illegible]
impertinens a non impellens
ad [illegible] et [illegible] id est
qui non [illegible] pertinet. [illegible]
est importunitas. et [illegible]
[illegible]

impunitas ait qui est pena
ab in et punio

impubes dicitur pueros [illegible]
ut fiat et non plus et ab
in. et [illegible] id est
plus ut alii [illegible] impubes
[illegible]

impetrare. et signare

impreciati. vel deprecati
ab imprecor ars quae fit dei
ad [illegible] imprecare [illegible] et
[illegible] mali

impostor deceptor [illegible]
[illegible] id est et postea
dolus impostura vocatur tam
postea dicitur [illegible] deceptor
dolus ab impono is

impudicus. impudicus
impudatus impudicus
et vel [illegible]

impubis ut impuber non
dicitur [illegible] ut puer
non dicitur [illegible] decem annos

impar ait dicitur inaequalis
impartitus. et aequaliter
impius et [illegible]. sacrilegus
dicitur ab [illegible] id est
in. non et pius [illegible] imputatur
et [illegible] ab [illegible] et
mala [illegible] nequitia est [illegible]
malus

impune. impune [illegible] et
[illegible] et ablatus ab [illegible] non
[illegible] et [illegible] [illegible]
in [illegible] et non [illegible] [illegible]
[illegible] non [illegible]

impassibilis. non passibilis

imperfectus. non perfectus

inquietus. instabilis ut
non quietus

inquilinus. alienus
inquilinus. vel est [illegible]
qui mala ad alienum et
ut inquirit loca alienata
[illegible] quia et [illegible] impriamus
sua ut [illegible] inquilinus [illegible] quia
domum quam habitat cum [illegible]
et dicitur habitator domus [illegible]
et habitat ad [illegible] in domo

insignis dicitur nobilis [illegible]
[illegible] ornatus et [illegible] quibus est
et quasi [illegible] eminens signum
[illegible] alios in bono et non [illegible]
[illegible] [illegible] in
[illegible] et [illegible] aequo orna[illegible] nobili

insignis castrum [illegible] et
et [illegible] [illegible] et [illegible] dicitur
in historia et si [illegible]
[illegible] ad [illegible] et
id est [illegible] castrum [illegible]
[illegible] et [illegible] [illegible]
[illegible] et [illegible] [illegible]
[illegible] et id est [illegible] ut [illegible]
castrum [illegible] et [illegible] [illegible]

castrorum quod insignia
ornata [illegible] in stacio
cui erat insignia castrorum
et genus sui et castoris et
pollucis quos gentiles inpe
cuniosi maxime constituti quizque
in vocaverunt et in illitte
ratis cum triplici stratum
quae fabularum cum filiorum
iuvenis fuisse et sic insignie
tum quod opportunum
insignia in pili dicuntur in
signatis sigillis et sic sunt
dicuntur tres gonocos ut nobi
litatis et vo insignis ab
ave et [illegible] quod est or
natus ut nobilitatis signum
signitus a vni nica genuta
ornatus sunt pueri ut
dicant vestis quae et quae ei
mit signum qui huius cui nes
signum nobilitat et mo insig
nis insignari ut hi et hi
signis et ne
insula est terra undique circum
data qui insulae in mari sita
et terra circumdata in mari
maxime penitus corrupta
insulatus in insulis hi tres
sunt insulati et dicuntur hui
quod in insula educuntur
instar indole nos in insulis
ut poenis ad insulam et ci
cuidet et ipsos hi cum
vni hi nisi ipsos ad ut ci
ipsos ut dicebo quos est instar
huius in et ad insto ut dicit
huius et monasterium fere
instar est minuta ut hoc est
et tanquam quae hic ut qua
vnc sua tempus quae in mapt

de sunit
instanta [illegible] ut pe
tiat iudicio
insticia est libellus quae
causarum offertur iudici ut
aut de aliquo cum
accusare
instigat a vni dicit aliquis
a petitio instigat pulsibus
fluctuat et ibi assuetus sit
instituere et ab in stibo
quae aut nore ut signum
vni instigat manus in petia
sit et sublatus
institor est mercator sit qui
modicum dicit hoc institor
est illud emit quod mercator
hic vendit et ab instio quae in
stat ad scam minuendum vni
pi quae illi abyci illo non
et aut dicit illud institores
quae vendunt quae sint in gasta
sit et cum cuctis mercatis
ut est ptmt
instita domus institor ut et
latus angulus quo pudicitia
mamis ut mortui dicit
pudicus vni lazaro qui erat
ligatus institis sit institor
dicit vestis quae et lata
et matrone pudicus et mu
lie atque de sericis ut et
ab insto instis quod et
ad eum vni insto dabo operam et
instructus est ornatus vi
atus
instigatus et perforatus
instilidum et mulieribus non est ornatum
instles et instlestes id est
superbi in portuum dissi
luti sint instles [illegible] clara

[illegible]
insolitus qt alios qsue
tudes superbus
insania .i. furia
insanus et insanienus i
[illegible] drat qn insanus dr illi
qd effectus fuerit tenet qm
habendum si insanus
dr tempore interitus vra ut
i digna est et ab insanus
insaturo saturo omnis .i. pla
tacis aut lios ut dr tpus
sert di aquid ut acti qua
sitiat
insitio in sertio id est ut
illud cortici i pssit sed ra
ne insitum stipiti et
e id qd plantatur
insula .i. ignosacra
insulsus .i. insuavis ut sacr
insulsus .i. non sapidus ut
solidus
insultus .i. effere stultus
ut valde stultus
insultus insul sub ut sem
ductus qi no sal sub .i.
sit sapore et discretio
insons .i. innocens
insuperabilis .i. non cessabilis
insuetudo in sut est qdd
causa insuit ut sit testes
ut scriptura dicit insuetudo at
tificat e mita
insumptus qd et ne .i. sit
determinat ut sumptus
insula e .i. camosa ab i
sto qn insuitur arbs vesti
mentis et tuti et sm aquos
drat insula et camosa
dicit camosa a caumate
sunt no bestibq i pata
dr insulsa
insulsus stultus a .i. sit
insulsus
int duabus parietibus ut
int duos lapides ut dr id
qd mediat int sepulcra
mat .i. spuq nasi
int nodus dr festinula
int scapulas et spatum int
duas scapulas
intercipere aliq int
duos sequestrat medi
ator
interiores sub .i. quinque
interpretatur aliq testatio no sit
interstatio q mortem p iudicis
ut testatio stat no sit
intestabilis qui testari no
debet ut aliq testamentum no
vi
intestinus a vnq .i. interior
ut intra manes ut mortal
sit intestinum et intestinum
quodam
intercestus a vnq dr in
qfus pn vitis i actuosi
quasi sm tpe .i. sit acti
tq dr sem tpus vny non
dr intercesta .i. nisi qd a
no hz qdoneum tpus in
illud agere dr et qd
noctis sez qnd a et tnc dr
intercestus .i. no exercitatus
ut aptus tpe ad agendum
et qpoi ab in et rec stus
a vny qd et qdlibet vili
ut qucunque
int stricta dr int parietes ut
dicit illa spatia q sunt
int propugnacula ut si

fenestra i. muro id est forinsecus
pacifica et quid est quemadmodum
i. muro

Interpretatio dicit id est quod interpretatio
dicitur non fit

Inter caput et media pilea
pitis est. medium caput et
semicaput

Inter greci medium statorem
et pastorem sed mediator
duas linguas transferens
una in altera ut per hebreum
id est hebraicum multum id est
per una lingua latina
habebat barbaricum et latinum quia in
illis terris quibus transiuit et
et pastoribus et dulcia ydeo
mata sed medium statorem solum
intelligit

Inter nudum et nudatus

Inter scalar et scalpere vnde
leyter sed tus

Inter polatus et nudus po

Inter radale inter politum
idem sed illud planum quod
mutatum est quod rasum in
detur

Inter pola et vestis ta

Inter rupula et lignum nisi
quod pastor imponit a quo
duobus lignis ad vocabu
cyte dicit

Inter columnium et dicit quia
ad inter et columna quasi
mutat columnas et ubi sed
id quod est sine columnas
id est spacium dicit cas ut
hic est zo regio vbi dicit in
ter columna quadrata

no rotunda dicit glosa ad
ludia et tabula superior
quod erat quadratum id est
et i. nec sui habebat rotun
dum id est id est id est id est

Inter secundum ... occiso abmut
ficas

Interfectio ... occiso

Nunc stima dicit quod interstinctum
dicit et hoc est occidit

Inter cacumen quod nec et nos
tros nec vinco ... ulso amicos

Inter lumen dicit ipsum mut
luna crescentem et deficientem

Inter cum vtis et mutcuta
neum a vm per cum accipiun
sed quia finite quod mutcute
et cum nec causator

Inter vallum et ysidem
et papia dicit spacium mut ca
pita vallos ... stipitum quod
vallum sit magis ipse mutvallum
dicit spacium ipsum et quod ipso
abmut et vallum li quod
et palus dicit quod validus
vn hic mutvallum dicit latit
nacio palos ca tuptum

Inter capedo et distancia lo
cus id est spacia mut duos
parietes et lach
ab mutapiedo et ibi i. tapi
aquid

Intimum ... mutior id est mutnus
mutneus

Inter mus domus quod ... hare
worm

Infedatus id est infestatus
... vade maculatum

Interiectum a vm dicit i. corruptum

integer et maculatus et
inmolatus
interalia et spacium inter
signalia
interior .i. minor
intibia quod est herba
aua fungibus in radice
impedico aratrum
interesse .i. inducere ad
esse
intercedere dare spes
intestina dicuntur interiora
hominis vel aliorum animalium quia
intra ea sunt in interiori
parte corporis
interrogo ab interlocutor
et .i. una pro oratione
interdictum .i. prohibitum
quia utrique dicunt ab interdico
.i. prohibeo
intestatus .i. morte
intercessus .i. mortuus
inverecundus .i. pudicus
inverecundia .i. pudicia
investis .i. sine veste
inveteratus .i. senex
inveterare id est
inveteratum quod diuitiis
quasi sibi ad aliquid dicitur
hodie nisi quinque totaliter
ditatus
invium pertinet ad aquam sed de
invium pertinet ad silua et tamen
vium ab in et est et via
vice qui sine via
invius a vius aliquibus spiritus
invidia et dolor et spes
tate alterius quatenus ami
nus turpiter
invidus et invidia alter
invidiosus qui patitur invidia
invidiosus est non
invidus .i. sine labore
invitus et non est aliquis ab
ad vitium inter vel ab inter
et .i. vito vitio ab (vis
sibi) Ma vero vobis
inuitata hoc dicunt nici
licet ego in vitius sicut
et in vitius qui intus
vitat sic ante dant
invioratus .i. in vitio
invalescere est ad
et senescere vel prosperari
ab in et valeo
involuptus et bestia quia
vsa est in voluit ad
di hoc habuit
involuere .i. in voluere
invalidus .i. infirmus
invalescere .i. infirmitas

Dachin vbi
sicut dicunt inter
[illegible]
vel mira dicunt inter

dachan .i. [illegible]
dab [illegible]
dachan [illegible]
ab inter dicunt
dachin [illegible]
agone [illegible]
[illegible]
[illegible]
[

[illegible]

[illegible] dei [illegible]

[illegible]

[illegible]

[

[illegible]

[illegible]

[illegible]

[illegible]

[illegible]

[illegible]

[illegible]

[illegible]

[illegible]

Spera et filii pueri gaudete
[illegible] quia [illegible] me
de [illegible] herba [illegible]
[illegible]

Sedere mecum qui mecum ducit
[illegible]

Sino letatur et abun
do quia salti in die mea plu
dium et [illegible] ut [illegible]

Iaceo ab utero [illegible]
[illegible] deo potuit [illegible]
[illegible]

Ter sedecim et spacium nulli
[illegible] quibus habitat ja
cebo ire [illegible] [illegible]
sub [illegible] et [illegible]

Ter et via [illegible] [illegible]
[illegible] ab aliquo [illegible]
[illegible] quia [illegible] non
dimittit [illegible]

Tunc et [illegible] de [illegible]
tunc [illegible] et [illegible]
[illegible]
in via

Tunc [illegible] et [illegible]
[illegible] minuit [illegible]
[illegible] deus [illegible]
[illegible]

Tunc [illegible] spacium [illegible]
[illegible]

Ita [illegible] et [illegible]
[illegible] ut [illegible]
via [illegible]

Tunc [illegible] [illegible]
[illegible] [illegible]
[illegible]

Tunc et stella
Vba [illegible] [illegible]

[illegible] laudi

Iubilate deo omnis terra
[illegible] iubilate
a voce exultacionis et [illegible]
a [illegible] iubilo et [illegible] iubet
[illegible] et [illegible]
[illegible] [illegible] [illegible]
et splendet claritas al
tissimus solis [illegible] quia [illegible]
[illegible] [illegible] sed [illegible] et [illegible]
[illegible] iubet [illegible] et [illegible]
et [illegible] ab solis [illegible] iubilate

Iubilo et gaudium quia [illegible]
[illegible] non [illegible] [illegible] et
[illegible] [illegible] et [illegible] [illegible]
gaudio [illegible] plena [illegible] iubi
lo et [illegible] [illegible] [illegible]
[illegible] gaudeo [illegible] [illegible] quia [illegible]
[illegible] [illegible] [illegible] [illegible]
quia [illegible] [illegible] [illegible] [illegible]
[illegible] [illegible] [illegible] [illegible] [illegible]
[illegible] [illegible] [illegible] [illegible]
[illegible] [illegible] [illegible] [illegible]
[

[illegible]

[illegible]

[illegible]

[illegible]

[illegible]

[illegible]

[illegible]

[illegible]

[illegible]

Kalo est dicitur pro tabula lignea
nodosa et tuba et nomen secundum
quod omnis ornatus et vestis
a Kalon. – lignum quod prius
ad pedes ut calceus ut ca
lopedum – lignum pedis
ut calceus quod Deus vocat
kalo kalo fert lignum nucis
in kalo est kalonici dicuntur
milites gallie
Kalendarium et liber in quo sunt
festa kalendarum quasi festa
Kalatin ti et sunt festa fiunt de
lignis et ulis
Kathedomo vel ut dicit malo sacco
a kathedo e malo et de
mo sacco et id est quia
duly et dicta sua fit ho
mo kalendo et kalendarium
nclusus sed ad pe et quia
et hic posuit hic III regna
vos ut si eis non videatur
quod sibi debeat pe et quia tri
ca et vestit de k
Kay apud ebreos dicuntur cacalli
Kagoda ebraice mitra ysa
nous lac
Kanay ebraice dicuntur decem
Kapy et precepta de moysi
Kaldas grece dicitur lac et dicitur si
quidem deus quia et ca
nam proximus
Kazacter et sed ymago
ut effigies
Katyeruedus et pertur
turba
Kathegrua id est quia tua
et malig sed et pe
Kathegras gallici laccas
vocant

Kenot vacua id est anglice
Keo et lignum extensum an
vias castros id est mansiones
et sedentibus adescendo
cetera vequid sup vbi e
ay e

yri id est kyros id
est quia dicuntur pri kyr
ncleyson ymnus
.. dicunt mi se nolus et pri
hymnus kyrncleyson se
dicunt dicuntur et non vna tan
quam posita si kyrri id kyrriet
si dicit r id est quia peccat
et quia caruca ne dicatur kyr
ncleyson quia sonat pecunie
misericordie
Kyrus id est quia dicuntur et
vsed et in kyry et a kyri
id kyros
Kyra id kyria grece mulier
mang lac nclique tri
dicuntur kyros id est ayros pe
Kurrica et domus regalis
kleto

litos grece gla lac sy
nclitus .. gloriosus ab
m .. valde et clitos

Labarum de albarum id est
Labarum et vexillum regale
Labes id est [illegible] de
carne pli mundi et corrupti
vel macula [illegible] id est quod
in mundi diaci vel puteo
Vnde de hoc quod halitus
et destruit vnicalibet
[illegible] per musca in
labecula diminutiuum vbi
quod labiculam dicitur et
mucle
Labilis le .. fluxum aut
aqua vel fluxum est id est
quod in stabilis vel instabilis
vel rato corruptus et vel
a labo ab vel labor est
quod est fluxum vel facilis
vel cadit
Labium vt dicit isidorus a
lambo dicitur sicut et labia quod
aliquid superius et labium diuisum
est quod est diuisum labia
co quod grossius et illi
dicunt virorum labra quod
assistant barbe multum
vero labia per plana et dur
quod labra virorum labia
sunt multum illi dicunt
labia et grey vasis quod
et labium dicitur sicut labium
tuum mouet et per quod et
ortum a sibi sicut aquitur
Inuenit est labia vel labium
mucse .. mentigo vel omnium
tale mentum mea sicut labium
vel labia quod vasis dicitur alueados
et lauum vnde supra dicitur
fiaces et labium ad vasis fluxum
lauandum vnde dicit glossa labium vel
labium erat vas quod lauabatur
in gressuri ecclesiae dei et sacerdotum
sicut de speculis multum quod est alabastrum ad [illegible] tabernaculi et

Labrum et eius adiectiua la
brum
Labrella diminutiuum ad labrum
labruna et gladiatorum vel dicitur
fortis vel fur. Et vero labruna
[illegible]
Lac lactis vel dicit isidorus et
ad sicut plerique particulis
quale erat apud eretri
dum de deo dicitur vbi
fuit mons [illegible] et ibi
mons [illegible] quibus mulcerat
[illegible] gratia vere
non potest [illegible] et [illegible]
vel lacus quod inquirit in
[illegible] vnde aut [illegible]
et quia labor mulcet illa
bonum minus [illegible] non [illegible]
[illegible]
Lacus omnis vel locutor vel
[illegible]
Labrusca dicitur vinea vel vitis
pedis vel [illegible] quod
fructus et maturus et [illegible]
[illegible] isidorus dicit a agrestis
vitis quia crescit in [illegible]
dicit et alabastrum et quod [illegible]
dicit [illegible] labrusca [illegible] loco vbi
crescit labrusca
Lac [illegible] et [illegible] et [illegible]
[illegible] et [illegible] vel solet
Lac liquor et mamme lactis
[illegible] gorre [illegible] vnde vnde lac
tea dicitur [illegible] mensium post
albi [illegible] et [illegible] vel dicitur
[illegible] et [illegible] pellicula et quod
[illegible] et [illegible] coagulat
[illegible] et [illegible] et [illegible]
[illegible] lineli [illegible] liquor
et vestes sacras accipiunt
[illegible] et [illegible] [illegible] et [illegible]

albi colori
Lactucaprum et lactigerulum
quod dicit vasa lact
Lactucus a um cf dicitur de lac
to cf lactea et q. d. p
po met loyca albicolor
q. quod via lactea mul
tum
Lacticinium dicitur de id quod fit
de lacte ut caseus bu
tyrum et cetera
Lacticinatus dicitur mel
mul quod vel ppamus lac
tanum
Lachrum metaphorice sibi met
um cum suis
Lacinia dicitur pallii vel
tunicae vestis vel dicitur pbu
la seu ligatura ad qua
ligatur scunada vestis
lacerata sicut dicit quinto
in lacinia sus a um ppd
mosus vel lacerata
Lactucae dicitur alia co q. d. albi
saturni lactucae
Lacertus dicitur aequus
cui aures sit abscisae
et lacertus et q. d. a ly vlnera
si lacertus dicitur q. ylnera
tur cum q. lacerat lac
et lacertus q. lacerat
Lacertus dicitur superior pars
brachii a cubito ad
humerum co fit sit ad
lacertandum abulis sit si
lacertus hic et dicitur q. d.
reptile co q. brachium
sit quod si pedes ita
dicit quia et ita sit
quia lacertus et lacertus q.
ty pauci q. sit pte sum
lacta et brachio lacty
lacertatus a um i. fortis
illacertus vel magnus quia
lacertus
Lacertosus a um et lacertuosus
a um i. vigorosus efficax
vel fortis q. magnus q.
brachia lacertosus i.
mystatus
Lacessitus a um pendula
pendula dicitur q. vocatur irri
tatus a fratris quamvis et
alacessit zc quia q. d.
stetit et surrexit ad mo
vi vi q. quia et irritare
q. vocare quamvis et fit
fibra dicit vel insultare
et d um actiu
Lactuca et herba quae sit dicta
co q. hm dicit lac et ulcera
sed q. lacte mutentur sic
mutatis implet hic et cor
vencre vsq. colligere hic
via sic ysidi
Lactucchio vlacy diuersat
hic herba
Lacuna e a uae dicitur lacu
vt dicit tacuna q. d. lacu
a stagno et a piscinis et
a lacus stagnum dicit
aqua artificio hinc piscis
piscina vis et aqua stat
artificio circa piscinas
et ab stat et gyrus lacus
aqua et aqua stat ma
vel parva fluit sed pisces
habitant sicut lacuna

[illegible]

Lacuna dicitur locus vel aquatile
[illegible] lacunula et lacunacula
[illegible] et una est [illegible]

Lacunar panis hordeacus panis
quinque et [illegible] porcorum
[illegible] alacres [illegible] et
[illegible] [illegible] [illegible]
[illegible] panis sacerdotalis
[illegible] et [illegible] sacer-
dotalis erat panis propositionis
et de publico [illegible] [illegible]
quod non licebat esse
non plus sacerdotibus [illegible] va-
nis levitica et [illegible] [illegible]
dicebat [illegible] plus dignae
levi edebat [illegible] laycis
panis fuit panis [illegible] et
[illegible] vestri [illegible] [illegible]
[illegible] [illegible]

Laycus a vulgo populus
est [illegible] et [illegible] illiteratus
vel non [illegible] ductus [illegible] laycus
[illegible] [illegible] et [illegible] vel
ad laycum [illegible]

Lacuna et [illegible] fluvius de
[illegible] et [illegible] [illegible] [illegible]
[illegible] [illegible] [illegible] et [illegible]
[illegible] et [illegible] [illegible] [illegible]
[illegible] [illegible] [illegible] [illegible]
[illegible] [illegible] [illegible] [illegible]
[illegible]

Lamech et ab eo ducit ar-
bor et interpretatur disciplina
vel gaudium vel humilis
Alamentum et lamentatio et ge-
mitus
Alamentum lac plebilis vel
mensura
Alamentum dicitur a fletu lamenta
et id est quod lamentatur vel
deplorat
Alamea est mons sedis matris
Israel fratre mille et pedes
equos et sublat caput sta-
dium glossa Isaye propheta
stet super id est regnum et lamen-
mutabitur mamalo et dicit
glossa quod lamea crudelis
et sub verbis quod certe bestie
dicuntur glossa lamia est bestia que
habet capitulum sicut lamia quod
est bestia quinque pedum et mille
tenetur sed et mentitur ve
netica dea id est pessimus
quo modo
Alama est latus frustum aeris
metalli et aliquibus aeris est
lama est forage in fundo in
lamina vel dicit hinc grassa
tri potest quod quod lamina est fru
tum bladi et lama frustum fri
mentum tri frum quod dubitat
lamina quinque est lamina
aurea potest fieri sicut lamina
est maculata. frote potest
magna seni dei non sed lata
est lamina est latus frustum
aeris vel argenti vel alicuius
metalli fri quinque est tri
est frustum bladi vel dicitur
est lata
Alamella diminutiva est alama
Alampas abis vel lampadis

est lucerna de vitro vel
est lumen magnum lampas
ab me congrega debes
fugere in vita et aeris sed
ethyr erathyr et pathyr
et dei nova forma et
sed aeris nova litera p
quod aut ethyr fuerit
ethica est. et pro de bla
dismo quia ethica poterit ethica
quod aut est. et loco ethica est
fugere quia ethyr est. et quia
et quod est ethica in mare
smiti et impedio eo non
potest esse aeris casti quia est
est colitur est nitri et sit tor
no aeris et quia ethyr ar
pli mo vel est ibi aeris sol
pati et fi quia eo quia pro pli
mo et lampas est vinum
aquam plus quam est lapis pe
dis in ra
Alamech vel Lamech dilau
dei mendax vel mag est deus
et ne salomon
Alamego dicitur prima capella
sua publicat vel bis de
dei ad plez latine sit fla
mego dicitur flos tibuli qui est
scarty est lini flos flatu
tacra et alama quia lanc
est colei vi supra sed
impri tacy lanugo quia velo
rapido aspectu et est
Alamo ab dicitur latus dispus
et quod lanceus dicit scutelle
de libra predicto et sicut
lanus quod est libra sed di
gnus et true quia dilanus
alanus et id vi quod potest
id est lanus et id vera dicit
dicit nitanus magnitudinem
lanus lo quia est illi dicit
dicitur nitanus quia id est

[illegible] lana acculu et lana et [illegible] inter [illegible] et cum tellus di

Lanigerus et lanigera [illegible] quod sunt qui lana gerit

Lanista [illegible] cum insec ut nisi gladiatores dicit id est qui armabat

Lanius [illegible] cum insec ut macellarius

Laniatorium [illegible] macellum ut ubi loca laniandi

Lanio armis id est qui lanista

Lanicium armatura

Lanarium [illegible] et carpit lana

Lana [illegible] ut [illegible] [illegible] quod [illegible] lanifex id est [illegible] lana [illegible] ut [illegible] lana [illegible] [illegible] lanificium

Lanc opus

Lancea [illegible] cuspis ut hasta

Lagi et magi [illegible] anicola dimitri et alia [illegible] [illegible] [illegible] [illegible] [illegible] [illegible] [illegible]

Lacus [illegible] [illegible] ut lac

Lapiana et lapidiana loca ut domus ubi lapides [illegible] lapicida id est insaper lapidis et alapis et [illegible]

Lapis id est [illegible] [illegible] [illegible] [illegible] [illegible] [illegible]

Laq

Lasa

dr testudo carnis ad instar
laqueii curuati fita dicit
laqueum i est id est laq
eum quod dicu carnis
et edificium ornata ut
depicta sicut laqueatis a vry
de pictis
Laqueatum est laqueo
laqueata dicitur laqueata
laqueatis sing id est laqueo
ut tectum laqueatum
Lar casa lar domus lar
penus lar qui seruauit sicut
lar laris et sic vri id est
viri et qd lar est pdcap
i domus videlicet cu
lare plare m lar et laris
Lar grub a vry dr alle qd
dat qd dada sit et r tuos
stimeda. sicut lar gutab
Lar alitab
Lary ut dicit glosa supple
mentum ad e ta i ad qd i
tra lytab volat cum tna
tat tua cum amb et tni
ti et pugnis et ff lytab
unq aquab et no yt lapsc
vola e vrq flumes clary
lytabor et mola tre na
tatat ut pisab et volat
insdat amb
Lar du e pugnedo porta
ad horea aula id dr pugnedo
cartimes id pugnedo cart
nosa alba a tuni mit
pissa dr lardo qt lardat
du qt lare. gne sit atud
du qd dicit
Laridum e vmus i tunice
qrus et vmus lignos
Larcina i larga grita ut
ad et tacitab
Lartama e lathena ut
sicq cartcers

Lartua e platanus et qd crescit
pucos et aqua fodaci sicut
larue i pli sicut dri malis
mostra id ut demones in
lartuales et sic umbre sicq
demones id morbus
Larruatu cadunq morbus
lantago sit enim publicos
Lassy lassatus i fessus alab de
f in dicit am nos qui lassy
redit labor et via fessus
Lassung a vry qi luxu plicu
ci luxuriosi et ho mollis
sime accep sic qi cyl sin
lasciua i voluptuosi ai mi sicq
libido luxuria voluptas appe
tus carnalis sin lasciuis
lasciuia plenu
Latus i vnu qi latus i vna
dr ccl aq et latus i vis cibus
dre sic ccl dra lipsa q
dr alatus qi latus i vis cibus
Latrus
Lathomus dr cuta dr stag pulc
vel lapis et a lap et thomus
dispo et dicit lapides et
lathomos tha sic grita sicq
lapiade qi sapa dicit sul
pit seu stud ut dr vocat
cemetary qi pqca planat
illa sapa dr vocat biblio
qi tuden aperitat sapa sul
pado vma cinis de sapis
ut lyc 3d rpsd vbi dr de
equibus et cepli
Latria e p mutu pli deo debetur
et alatreo id qi no debemus
nostra bona ope illo mal
festat p pli deo ut crat
genu flexo deo i noctes sur
gere sicq ydolatria ydolos
putu et dicit ab ypar dulia
dr ypar dulia e hoc nat

ut fructus arbor seu quisquis
abiuvat .i. supra et dulcis
fructus qui fructus est fructus

Sub
Latibulum et locus aptus ad latendum
Latheola id est
Latheola dicitur tabula ut
Latrones quasi
Latrocinium actus latronum
Latro et fur quia tyrannus no latro
latro et latro no latro pur
Latro et no dicitur esse fur quia tyrannus
quia quasi fit de nocte ava
ra. sed latro crates vel vi
vocatur carnifex
Latrat .i. perturbat et nocet
a seo
Latus a unum .i. aliquid latus
latus o quia pro ori quod
unum ut alterum
Latericium est latrum vel
de argilla vel lapides ad munus
ut ad tegendum domum sed
latericius .i. planus ad quod di
lapidibus
Latrunculus quasi latro et
et diminutivum a lat
Laterna dicitur lucerna ut locus
ubi potest cadere ne flatibus
vento et sagittarum et alatus et
quasi quasi cadere latus dicitur locus
ille laterna sed lucerna dicitur
Latina vasta et nobilis
Latina dicitur decursus
publicus ut via et transeunt
ad eundem strenua et alie
tro et ut dicitur latina ala
bratus vel vi quia multo loco
quidem soli et strenua quem
quia latus vel nota est loma
ros una cuncta latina
sed sicut dicitur quod de
supervenit eius valet

Latere et ca latitans dicitur qui
et transeunt curriculum
ad mundum quia orbis
Latitans multa corporalia et quia
latitant et multum alienum
ut pirata quia pertinet vita
eius et alienat a suffedo
Latus
aut tempus et multum ut fa
adam magnitudinem latus
et aut plenum ad celestia
laus ut dicitur sed lo ubi
et quia et lic .i. gloriosus
Laurus ri ut laurus vel vidi
arbor quia et ff vel vidi
et fructus aut dicitur baccas
fructus eius dicitur laurus ri est
a lauro vel laurea et co
rona quia coronabantur pictores
et poete et fiunt sera et clau
sed plaurea dicitur a laude eius
sed quia ex laude victoris
dicebat coronabantur quidam qui
sed laureus a um .i. de lau
ro quia multa corpora non ad
uentum lic quia sed ratione sed
est dicitur laurea sed
Laureola et sed medicus
Laureus est vasta ad abstractum
Laurus aut dicitur flumen
flaurus ut est lauro et que
illi arbori erat
Laudula .i. alauda
Lauacrum et aqua ut canale
ut res ad lauandum aqua
Lauacrum et vas lauandi quod
est lutum tuum dicitur
Laudabilis et una sed bar
barismi ut sic unus duo
pruniacum ut apellus apellus
Lauta a um dicitur quia gratia
accusativo lin ad ditus ut
delicatissimus vel lautus alus
bratus .i. delicatissimus et

[illegible]
[illegible] lotus vel lautus i. superius
Lepros a vny [illegible] solutus et
[illegible] lepros ab [illegible] solus
lapy [illegible] et vas [illegible] pang
[illegible] vel [illegible] sit [illegible]
Lazary i. [illegible] adusty
[illegible] et magna
[illegible] vel vas et
[illegible] nat[illegible] cy [illegible]
[illegible] [illegible]
[illegible] cum vel [illegible] [illegible]
[illegible] et [illegible] [illegible] di[illegible] [illegible] te
[illegible]
Lebetones apud egiptios
[illegible] di[illegible]
[illegible] [illegible] [illegible]
Lecta et [illegible] [illegible] et a
linxpo [illegible] [illegible] flec
atur [illegible] [illegible] [illegible] [illegible]
[illegible] [illegible] [illegible]
dnos
Lecythus et vas olei [illegible]
ampulla vitrea vel de
auricalco
Lectica et mec[illegible] ducta
di[illegible] lecty [illegible] per
tabilis vel cortina [illegible]
leny vel di[illegible] aurea[illegible]
de [illegible] lectus [illegible]
[illegible] [illegible] [illegible] lecti di[illegible]
[illegible] di[illegible] [illegible] aut
plutous
Lectisterna cy [illegible]
Lecty et vel [illegible] [illegible]
[illegible] [illegible] a lectis [illegible]
[illegible] et [illegible] [illegible] [illegible]
[illegible] [illegible] [illegible]
[illegible] [illegible] [illegible]
Lecter di[illegible] a legendo vel legere
[illegible] [illegible] [illegible] lecty
[illegible] et locy [illegible] [illegible] legendi
[illegible] vel locy m[illegible] euangelium
legi[illegible] [illegible] [illegible] [illegible]
[illegible] lectio
Ledea fuit vna mulier [illegible]
[illegible] corrupt[illegible] multis
se mechatus
Ledus amplexus mu[illegible]
[illegible] di[illegible] i. vita [illegible] [illegible]
Ledea et [illegible] [illegible]
Legena vel lea et [illegible] alio
[illegible] vpo[illegible] leonis
Legatus et mu[illegible] [illegible]
omi tti[illegible] ad [illegible] vel
[illegible] [illegible] ad [illegible] [illegible]
[illegible] vnica ad causas [illegible]
nadas [illegible] [illegible] cardi
nales [illegible] legati [illegible]
mittu[illegible] a dno papa
[illegible] a lego ab i. mitto
Legitimus a vny di[illegible] ab
bono [illegible] lege sed
legitimus m[illegible] [illegible]
di[illegible] illud [illegible] lege et
huadri
Legumen a legendo day
[illegible] electu quia manu
lege [illegible] non
patronum requirebat
et [illegible] semen
[illegible] [illegible]

Lingua et manus dicitur
et pauper est ab legere
greca .i. misera sed
dicitur quia legere studet
et quia pauper
militat sed dicitur tenuitas
auf ut nasi ut cartula
legere id est meum i nasus
et cytha est mulier
est celos et est aspera
est vir i cuagitio legere
et dicitur ab quod effugiant le
gere et molue est quia
ar et buodra imlibet
lignum
Lignum est quod ter le ad
legere primo ut dicit legere
Lignum est quod ter legere et
de et est ut pertinet
Lembus et nanus et alabo
qui labes arpe in vel est
tristis et dicitur et dicitur
lembus ut in lembulus est
diminutiu
Lembellus ut est
Lemegna ut lemer na
Lemodrad vmaulo
Lemures et noctur me vi
stace ut est et quecit
vmulus fiat sed nec
Lemna et cumetra vna que
de fistant pisce et dicitur
cumetra ut latet cudiau
Lemme est ilicis i illa est
arpuba et vo et celos hic
Lendo omb et amasius ut
et aus stupti et hz mda
illa prudata i obliquus
est lemiculus i formatur
et dicit lens et pes rebulo
vel vlcus nebulo et in vel
lengamen depono i bladi
volyma adulatio sed dicit in
lenamu i trypilo a in ut
dicit mel et cratus allecratus
est et vel lenamatus i
turpia loquens cratus ut
quadrata sillenamatur
lens
Lena et celinatus est publi
ca meretrix et alenone dicit
et vestis celinata est qui
Lentiscus et arbor lentiscus
in vel lentisciung a vnu
adicatur et dicitur lentiscus
arbor quidem est fluit succus
fastidiosus labiorum et manum
solidat
Lemus et deus vnu qui lent
aurum
Lemus dicitur planus ut mastucy
tanto est hic planiquit
sed iacus ad dicit fit su
esau et fuit hispidus et pilis
tristis et dicitur et a ab re
Lens dicit et vinum i aquitas
lens lentis et quod legumis
est lynx et vnu Lens lentis
arpti Lens est quod et
et a lentes est et .i. hunc
et crepat i locus studio
Lentus a vnu et est dicitur plenu
flexibile tardi lentus et
signat et arlentus alis
quatuor et dicit nomen
lentus dicitur mollis no sed
et lentus vno mo et dicitur quia
et vel a tro lentus i
tardus et quia ad tardus
ad sub et fiat et
et hic quide est et

Flexibilis ut lenta flexibilis et dicitur cervix
pingis non frangitur sed dicitur
non bis secundum vim frumenti
dicitur lentum ad non et bis stare
vel flexibilis lentus
et mollis nobis stare
et pingis et tardus non
fortis de sudor sed lucu
cum et lentus ipsa et
non est vel lente ad vim
et tardi

Lentiacula duo sunt quae per esse
diminuunt a lentis lentis et
sed legumine vel per esse
vas magis oleum ut ad liqui
tinem sed vas fictile qua
diligitur hinc potamus ita
et ut dicit in historiis et tu
dicit alienum et in humoribus
et in cibis quia lacrimas
sui et non tu et dicit alienum
lumedo quia sacerdotes et reges
non lumebat id est lumedo
quia sacerdotes et reges pude
lumiebat illi lentiula quia
licet dic lentiacula vas
pro humoribus dicat quia lentiacula
et id est lentigo sed tertissima
cula apparet in facie hinc
pua et rotunda ad similitudinem
lentis non lenticulosus pla
nus maculis in facie

Lentigo quia macula in facie
ad similitudinem lentis

Lenticosus et viscosus

Leo vero mutatur quia in no
omni alium et in nomen
et quia dicit leo quia
quatuor leo et quia
quia et hinc

Leo partibus et ad genu et
quinque tres leones et partes
id est leonis et pedis

Leonardi in dicit oder quia
id est oder pri lig

Lepus est alica bestia cui
quidem velocis hinc pedes
et quia et lentus pedes et hinc
Lepus est est alica longa
et hinc strabo id est facundia id
longa et pulchra nudi lepidi
sui lepidi a vim et hic sapi
et in hinc id est alia hinc
est lepidatas et audacitas id
id est sedo vel

Lepodium a vim et lepidus
a vim et ad lepos et primus
id est et id est id velo et ad
modum lepos

Leporarius et canis venatici
et dicit quia lepores capiens id
est acerbus ita in et vim

Lepra et est a in similitudine
leprosus et lepra hinc id est
in similitudine pacis et lepra
propter dicit tenet super id esse
matus

Leprosus dicitur dicit leprosus
obli sed quia

Letes id et similiter in similitudine
palus et in dicit obliuio sed
letes a vim et in similitudine id
obliuio

Letargi sed gi et quidem morbus
obliuiosi in sedes et a letes
et hinc sed letargia et obliuio
id est obsso cerebri ad obli
uiae et sumo sicuti

Letargi gi et a vim et obliuiosi
et quia id est in similitudine
letes et arbor quia et sicut
quia et id est obliuiosi
et in vel letes in similitudine letes

Letus ti dr a letor ar et
gerud et nomy plura
st q ser et gerud dicud fut
lucy libitina bellu mete
ut q ptiut i bello letus
id q q morte est pr dia
a leo et q let. dclet
uita et e qui de fmyca
red pta pue et q letus
a ye hebrey ouis mor sua
Na letus qndq id e q fmy
et et q quz morte ppetua
et q qndq id e q pmy et
id e morte aue ny et
ye letal. et e le. mor
talis
Letus ti id e qd pcedus qy
letica. gaudiu ny leta
bodq. pleny gaudio lle
letatq a vny. mortuy et
dr a letus ti id alete flu
uio i fmi et letatq qdq
id e q grui sub et tue
descedr ab eo vo letor
erp. gaudr
Letho fmyq qi e vmb gme
dce cor ra mortuos et e
qtrd a letus. mortb et fa
ny gmedr et e fmyq
q dr arbors q dr letos
sit letus
Letame dr fimy et leta
reddit q mia
Letamia dr rasacu q mor
tuus fit
Letifer a vny. ferens morte
ut eructus id pcaulos q
Leucaly dmmtny e a leo
. pcus leo
Leuca dr mulier gallice
Leucothoe dr a leucas. albu
Leth eus dea id deus q
alia dea et fiut vpor
adlatnt q sublmsa fiut
i mari ad sub filio et fia
e dea h ny fabulas e
pab q venere et q muta
fiut i ssz thaum h ppt
vel ad hoc dicit et dicit
tle sr fiut pnata ti pt
tina ssz reducta reducta
Leui a ly to id fmator
pactat mtly et fiut
ung de filus ysl Leuita
dr mister i eclo id leua
gelista seu dyacong id
dqb et nb dcd ulcau
ny publeuita. mistrad
leuite seu sb diacongne
Leuticq a vny. mistral
id ad leuita pmec et e
cb rayp dignne et oit
ab cb yco nore sz leui dr
e qd lib q tractat de
clerode et mistrio leuitad
q ltue dr off tcdus id
sacficaticus et de sacri
fsb tractat
Leuina dr. testud et mu
et pri g vesica
Leuiatny addit ad ly
id smisb pacf. dya
ny dle est app dlec
leuiatny a ceuinat di
cordia mu amicab vny
leuiatny dr q leue et
fust stab i gerud ysi
logie et pmu et leui
atny hpete et vetny
ye ypocry vd et ghsa
gerdnomi h ne dur et
mollony vetny lict nouit

Dum quasi quasi malicia
mollis vel et blandiri
verbis dicit quasi ut aliquid
et dicat sicut ut sedat
mollis nisi dicit sed leui
aliter dicit quasi leua sinistra
quasi sub
Leuis dns est vel ut ne
sa leuis res non assa leuis
plans leuis pleuis leuis
et leue est res non dicendo
dicit illud quod fert super
leuissimum vel quia omnibus super
emicat et super omnes quae
quod accidit dicit super
Leui gal ut leui quae est dnst
sed planadi aliquem in leui
gradus a via sinistra planatus et
quod sibi et non sorsum et
ita dicit sicut leuibus sunt
a quibus gracili ordinatus quia
leuis et lenis quod aliquid aliquid
sit est
Leuitas et illud medice quod
est leua
Leuis a via sinistra ut
prusia est id est quod ut le
uis dicit sinistra ut et leua
dicit sinistra manu ord
Leuis dicit est matti a sinistra
quia leuis est sinistra quia
non est ad ea adhibe vi gra
vis plaga vere leuis
tuus vigor plumbi est frig
plumbi vere leuis sud
tripe plo ea gladie suam
et dicit leuis non quia unus
est et quia apte sinistra vel
aliquid ad sua ut parvitela
et est dicit leuis et leuis
a quod est 29 quia est et 29
pq frig sud ut dicit a leuis
quod est sinist quia sed sinistra
manu et quia una dextra
Italorum et quia mag fri sud
Leui dicit et vinum sub
tali filo frustra et quasi
leuis dicit sub ut dicit
Lego legis dicit a legendo quia
sepius legi ut sua et
sub scripto et ad dia et
cito legi vi legis quia lecta quia
lego dum sub legebat quia
an quod legit suave et dulce
sed ut dicit a ligo
do quia lego ligat horas sui
et quia legat et de le ad
legit quinque ut sub jugo legis
postus
Legis sic non lege dicit vel
pectoris et respo et legis et
loquaris
Ego ita dicit laborosa
quia plus laboris et
dolores et tacet
sustinuit multos filios
et duce do ut dicit
sed et in nostrae ut de septia
vestis metit
Lybia ut quia afflicta vigo
in libro a via sinistra
de libia est libia et me
veteri et afflicta dicit
Libanus arbor dicit metit
Cu eum et mag ad ord
arca et mode altissime
in quo est cedre altissime
ut pinoe arabie in
colligit et quia est libanus
est et arabie metta
et ramosa sicut arbo
matrice fondet et libanus
et arbor a libano multe
arabie sta quia et dicit
et libanus metit

Libri xiij de cyrot libris

Libanus mos libanus
arbor succi aromatici
thus et libanum qui
per se et thus sed et succus
arboris

Libamen et libamentum dicebat
id sacrificium et illud quod
ferebat de liquido sicut de
vino oleo aut lacte et a
libando i. gustando id dicit
libastis et id est libatum
omnium hostiarum liba
mentum aut libamen dicitur
et nulla hostia sine libamento
illud suum offerebat

Libatoria sunt vasa libaminum
id est loca ubi sacrificantes liba
mina effundebant et loca ubi
aut sacrificia et poculum
libatorum a verbo ... pomum ad
libamina id est aquam qua sacri
ficat libamina

Libatum a verbo sacrificatum id
est sacrificium libamen id est sacrifi
cium et id est vinum ... sacri
ficum et id est vinum

Libasum ii sunt humanum et bachi
id est de vino

Libet bi dicunt piaculum i. multum
quod nocet dicunt placidum quod
dicunt quod est quod prius
natum id est vipera pullum

Libet eqeum pro id est quod bachi
i. de vino id est quod libeat aut
et ... i. mihi placet libet dicere
quod dicunt omnium tunicam cum
et ad hoc signum quod libet a
omnibus dicunt quod non subiacet humuti
quod libet id est bachi unum
sunt quod natum libet i. cedere
id est natum ab arbore cum

Pro bei facient quod bei
quia

Libcalis le. lata quasi
libcalitas lata gratia

Librarii dicuntur scriptores qui
gesta regum et principum scri
bunt id est scriptores qui
volant id est ... re ... libros
libcalis pro libica ... ii.
armatus armatus bellum
et illica id est ... libros

Libellus et in quo dicitur quod
scriptum i. qua actor ordi
nat id est quod quis habeat
et ... dicit scriptum quod
agnoscat quis aliquo quod ad
aliquem dicit re id proprium
id est possessor ... liber est
accusatio quis aliquis a causa
pagano cum libellus autem
dicitur ... id est cartula di
missoria id est ut debatur vel
si ita ... habuit id est
... ut quidam quicliat
aliquem id est quidem displi
cebat mihi libet et illo libel
et ... dicit ... vel quod
dicit ... id est ... id est
illo et ... id est ... id est
quod ut ... id est quod
scriptum licebat ... id est
petere separari hoc enim quod
permittitur ne malum pati
... amicum sicut

Liberum tibi id est quod voluntatem
... id est et ... libero et
id est libet mihi

Libitum ti et libitum ti ... et
placet id est placitum

Libra est pondus duodecim uncias
habens. Et dicitur collecta octo libras
vel pondus et mistus to libra
di ut mensuradi

Libripens vel ligula libre ut
vel lac qui tenet libram ut pondus
libre

Libramen est qui acus ut qui amin
nacio ut diligitur

Libramentum ~ mensuratio ut
equamentum

Librilla ~ bachulus ad curtisi
a plebeata aptus ad liberandi
canes et est instrumentum quod
dicitur mensura in librilla
le ab ~ ad librilla pertinet quod
ut instituit

Libido ~ luxuria est qui libidinat
et est nota quia tamen imbecillis
et est fiat corta et est fiat
dicit et appetitus et cupiditas

Libedo pro id est qui plicat
et dicit alibi est ut alibi
impressionali vitio

Liberi dicuntur quasi ~ de suo
libet et a libido id est libe
ratis

Libertinus dicitur filius liberti
ex libertate quasi ~ qua fuerit
libertinus ~ manu
missus et ad filius sui qua
fuerit liberti dicti
et de filiis qui fuerit
liberati

Libitina est pecunia pro est vetus
~ dicunt de eo ut funeribus
et alibi ut libitina et tenuit
et nulli libi ut placi est
quod funeribus et sepulcrum ut
tuba

Liburna est quasi vegetus ut a
utatis et est quasi libis et
abilis dicitur ad currendum

Liburnus a prius et equus ut
aqua de illa vegetus ut cui
tate sui liburnus ni pro et
et dicitur cursus velocissimus et
abilis ad currendum propter
levitatem est quasi ut est
pes ut cursor liburnus
pua navis abilis ad currendum
qui liber currit et legere
hetta et pueri qui qui
liburnus sit male pro lucri

Licium id est filium et illud
apte ~ modatum tele et qui stamen
dicitur et ligatur unt ysitery
dicit quia linea est quia stamina id est
ligata

Licatorium est lucrum grossum et
qui volunt licium est licatorium
dicitur loco ~ et exercet dispen
telatum

Licamen minus id est qui ter
Licerator dicitur qui vocatur

Licitator ~ assertator id est
tecum et venitrix ut exercet ut
venditor

Licus est nubis dicitur arrestatus
et qua quando lupi

Licos quod Grece lupus et lupus ut
canis

Licaster est camicula ut est
cum pertinet camenatus et ~
vel licastus ~ m quod
auli bigenus

Licatos dicuntur quod ires cuidam
affectus

Licinus est vestis et de filis
quercia est id est licinus
fuit de filis ponitur tri
ad dicitur ita et vestis
dicitur licinus et quod licinus
licinus

Licinium unus de summis
cadde [illegible] ut
[illegible] ut [illegible]
Licanus est quod dicitur lupus
quia est canaris a lico [illegible] lupus
Licetus est [illegible] licatus
[illegible] licet [illegible] et [illegible]
[illegible] potest [illegible] licet
[illegible] [illegible] sed quia
[illegible] facit
Licata [illegible] affricat ut
[illegible]
Licia est [illegible] regio sui licius
et vinus [illegible] vicia
Licinia est [illegible] cognomen
Lictor est [illegible] quod lictor
[illegible] putatur [illegible] [illegible]
[illegible] legit damnatos a
[illegible] et punit [illegible]
[illegible] lictor [illegible]
quia solebat de [illegible] ensem
coram duci ut principe de [illegible]
[illegible] quod [illegible] sunt vi
dicta de latinis et [illegible]
quibus [illegible] regis ma
[illegible] [illegible] et [illegible]
[illegible] et [illegible] [illegible]
quod dicunt quod non debent [illegible]
[illegible] et [illegible] [illegible] fit
[illegible] ut [illegible] quod di
cit quod dicuntur a litis ad eos
prima [illegible] quod [illegible] et lic
tor [illegible] [illegible] [illegible]
vii [illegible] [illegible] [illegible]
lictor [illegible] lictor [illegible]
[illegible] [illegible] lictor
[illegible] [illegible] [illegible] [illegible]
[illegible] [illegible] [illegible] [illegible]
[illegible] [illegible] [illegible] [illegible]

Ligula dimidij
Ligulatus a vmo ligulis
ligatus
Ligatura dicitur ligamentum de-
clauendi capitis
Ligusticum et alij flores
Ligula et quod primum et quod
finitur ligula
Ligur vnde et aquilus de colo-
re glaucus
Ligurinus et genus quod rubij
Ligua et dicitur a ligando ab vnguis
bus uel a ligando quia ligat
vbi et sonus uel dicitur ab
illi de do quia illi dicitur de alij
et ligua quia quod dicitur
uagula duas et ligatas
uel cum gb ligue sicut
ab myar gra et lina q
et tota orbis seu arbis pal
lat ligus ou ligus tutu
lij sicut cum dm fuit sedij
ut i solitaria ligo sicut ligus
nosti a vmo. loqlia ligulas
uel gerlus sicut et ligua et
cogdi ut ligo dicitur et cq et
Ligulis dicitur funiculij cartilo
et et licinus dicitur ut plant
Ligni et fustis uel qbz ar-
bor mensa l
Ligneus a vmo. de ligno
quod ligneus a vmo
et uel et ligneus quod
dra ligna et ca sic
Ligneus ij et lapilij
nosti quia et ligneus
dicitur

Ligneus a vmo. plenus
lignis
Ligneus. ti adiq uel vmo a
ligo ab qd ligat ligna
fm aquas fuit dicitur
fij et ut pm plant alicij
et sylvij a qd ressuat et
obrigulibet robet uel vmo
dicitur licus
Ligniatum uel ligniatum sicut
sed dicitur i hystorij sicut q rgio
est q arbor ad ffa aut lig
na sicut et stanij et stanij
et arbor ad ffa lignis lig
nis et pt i ca sibi et dela
ut et cora et stanij qfa aut
tat m hystorij sicut q odu
vbi dicitur stanij mda prima et
et no mot et rgio et ar
bor q sme albe sicut et
et solitis et lignij lemissimij
et et publicis et monalis et
adigne nis ardet si mdu
rete dicitur et de ligis salomo
fecit q dij i domo dmi et pa
uit sicut magnitia
Lilium et lilia et q uel flos
Lima et et mse ad fabros ad
ferrum terendum uel purgandum
sicut limatij a vmo. purgatij
et drag gladius et limatij a
purgatij
Limen mis et dmij domij uel
lignij mis dilij domos
Limites uel dicitur callis q mij
uia duas et a limij a vmo
ij et obliqui uel limites dicun
tur tisis et agri et uel dicitur
a limij a. putant q tlos nu
tus mutlque limus uel dicitur alius

ad

ad [illegible] ut publice et semita [illegible] et strata publica ut dicit a limus a vmo qui obliquus videtur et via obliqua recedit a via

Limus est et strata liquida et putida sicut est [illegible] et [illegible] aquarum et [illegible] aquarum dicitur est que ab vmbraculis usque ad [illegible] et [illegible] et [illegible] mucus et limus a vmo [illegible] et obliquus ut et qui obliquus [illegible] ut [illegible] alterum

Limitata a vmo [illegible] et limitata [illegible] finita

Limare est et limare [illegible] ij dicit et quod limat sicut lima [illegible] et [illegible] et [illegible]

Donec et limare [illegible] quare [illegible] ad limen ut

Limen dicit capitalis ut [illegible] dicit [illegible] pulsa [illegible] limen ij limina ab [illegible] parti quasi [illegible] limen [illegible] et dicit a lumine [illegible] ut [illegible] a [illegible] limen posuit ut [illegible] nocte lux [illegible] ij post liminium [illegible] [illegible] pulsa pes et [illegible] ad [illegible] quibus a [illegible] ut [illegible]

Limacus dicit [illegible] vmbra quedam [illegible] limacus

Limbus et [illegible] ductus ad vestem ut et limitas vestis et a latione quia latus est

et limbus pro [illegible] et [illegible] [illegible] [illegible]

Lectus autem est ligatura
Limus est herba quam vel [illegible]
Lineus ... de lino
Linea stilla dicitur cum pluit
aut oplenus et ita stilla
in lapide cadit ut nulla ruga
fiat in ea et descendat usque
ad pedes et [illegible] poderi dicitur
Linacium dicitur locus ubi linum
lignatur linacius ij et linacij
in eos [illegible] ... mentur lini
Linisterma vestis est quasi lana
et lino quasi [illegible] et in vestis linas
tema [illegible]
Limispula est vasculum lini
Limifex est aquis quod fiat limus
vel quasi opus ad limo limificare
... opus limi vel arbor ... quam
Lana in vasis et reti piscium et
est genus quasi limo et quia dicitur li
ma et [illegible] et no [illegible] ad dra
quia nocet lineae quia [illegible]
lunae sola locum non et tuc
linalia id est quia [illegible] a
luna
Linteum dicitur qui limus tonebat
genus de lino et id est quia velia
Linteamen id est quia linteum est
panno lineus et stamen in eo
Linteolum diminutum est a linteo
Linea est funiculus mollis quem
cum ligat pueri in cunabulis
fiunt de stuppea ma vel de
[illegible]
Limites a vno ... vnctus id est
sub aere limus id est in [illegible] et
limine et limites ... vnctus in
limitum et est id est error qui
est quasi via quae ducit limes
et limes ad [illegible] dubia et
ut pqca [illegible]

Linter dicitur quia navicula
id est vas quasi porta quae
duc et a lingendo quia porta
in lingunt aquas sed nocet
sadis sili nisi quia navi dicitur
et lingendo quia lingit aquas
Linea est [illegible] dicitur id est quia
lino
Linceus a vno ... quia uncit ad
lineam vel lineam
Linea est ... dicta lucentes quia
et quia splendor [illegible]
oculos [illegible]
Lupus a vno est quibus lignis
vel [illegible] oculos et lacinatus
quia a pubis ... putredo quia putre
dicit et oculos emittit qui lip
pitudo et vitium oculorum
fit et lupus de fluctu ad
ad oculos
Lupiter quia [illegible] est [illegible]
et [illegible] sicut quia dicitur et [illegible]
[illegible] sed ut in [illegible]
[illegible] aut nocet [illegible] nocet
[illegible] bra vel nisi quia [illegible]
[illegible]
Liquidus a vno ... liquidus
[illegible] liquefacio et liquefacta a vno
et liquefacta
Lira quae valetudo est lira
in lira et est [illegible] musi
ca quae duos [illegible] efficit sonos
et contrarios vno sillabas
et lira dicitur sillabas et [illegible]
vno sillabas [illegible] pulice
ta et lira facio cum venit
lira in libis a vno
dulce et suaue vel cum
nec dicitur liriacum quod dulce
est vado [illegible] quod
Lirica est quae canit cum lira
in liriana ... nisi cantes
cum lira

Lyma & auricor pro nasi
Litripeum & id q sutor
pout in calceo id sole a
& corium superius pedis
vnde legi
Lib liter & liteum ij ad
ut sit rima id discort ora
& lis lis liteum in ut pli
abrasi lineum nota liceum ij
vel tri quasi liceum &
c ut pli & lynce flammas
liceum
Lipsis efficit & pluo lunc sit
eclipsis a vrpe solutio
Lipsis ab id & q sit id lat
Lista id lisor indele &
cuitas licome & lista sit
ut & res pelta lipsi figura
dicit dicit petras parmb
Litos fit & clapis lunc
Litostratos dicit vaccatas
pauimenti id vacca colos
pauimento id q ex lapis
diuersis colos id q adp ad
opus domus sit de lapidib
diuersis colos ut dicit hum
& c dicto grea & a litos la
pis & stratos vaccatas & pent
tas corrupt & mutat quia
indecet litas & a litostrato
ti id litostratio ti in co sic
Litotripon & confectio stru
de hirtanos sequine valet
ad tritos stratos lapides
restera hanc q dicit & a litos
lapis & tripos fra
ce quasi fracti lapides
Litargirum id pecuniis litargirum
& spuma auri & a lito ab
sacrificio q adhuc plebat
hoc sacrificat cu litar
girio id dicit a litos q & clapis
& argiros argentum
Litargiron & spuma id sedi a
argento & in dicit litargiron
& litargirum q litar girum &
aut litar giron argentos spuma
quam tri & reliquo & vel
Lituus id lituus q dicit & est cau
dex maior & a lito ab sacri
cio q atiquity naute lib cati
& pedaut mar plebat sacrifi
cant septimo deo mar & fim ho
& sum & sebi dz & a obliqu
& mea cortina & dicit lituus &
lituus dicit hinc lituy & abq
ite lituy sacrificaty pro & monite
quo liti & cancti pacit monite
liti & rupe
Litator id sacrificator
Litor est qui ire sup ubi lictor
Na litor est mea & ta dicit
suspensit id sepultor mortuos
id lecator fire q lac cuias dicit
dicit dicit limitor pactio ad ar
gilla & dicit a limo ib id limo
ib id [illegible] & lib
Liti grid & cumulacio id rixa ut a
Litistus & cumb natu & lupor
cane id id semi cumb
quid tri sebi & c a a silua
ut plaut pdy dicit dicit cumb
pecylatcus
Litia dicit sup inducto id delec
id cometu & a limo ib & no
a limo ib id Na a limo ib
dicit limitia pteria a limo id
limiti & tut & limito & sui
a limo id limi & lito sy lity
a pm & delec tri dicit libitis
sibi dicit vnud q atiquity sac
ficaba
Lituus id sibi dicit cornu gra
id tuba a cornua & q ca
hoc q vocabat ad lituus

Ecclesia est baculus curvus quod vinculum curvo
rebus et pastoralis et est signum
[illegible]
Cibaria mica est quod cibus cauda
[illegible] lituus dicitur ab [illegible] lituus ab
[illegible] lituus canit
Cilicium tristitia est et pili sunt carne
subrea nativitatis vini tunc dicitur
ab [illegible]
Cito omne dicitur quod cito fugit
cito ab vino id est quia sacrificia
et [illegible] vino sacrificatur et libatur a vino
Cuncti orbis mundi [illegible] robis
et mundi vulnus [illegible] omnis
locus id est plaga [illegible] dicitur mundus
do quia [illegible] et [illegible]
palpitacio id est mundo [illegible]
[illegible] est lumen quia lucet
et vulnus quia mundo [illegible] a lumen
ab [illegible] id est mundus id est
[illegible] sicut
Cinericius a vino et color cerulei
ub id est mundus id est pallidus
[illegible] dicitur color cinericius
[illegible] quia est quod [illegible] et cute
[illegible] et id est quod mundus id
[illegible] vino liniditas [illegible] vindia
Cyrus id est dicitur cerulus [illegible]
[illegible] dicitur locus et [illegible] id est liquor
et amitas quia sic dicitur quia et
[illegible] quidem flumen qui dicitur
[illegible]
Cicob [illegible] id est quia aqua sive
liquor mundi et est aqua colata et
cuncti aqua
Cicubus a vino adiacens [illegible]
Cicubus omnis [illegible] portatur a
Cicua quod [illegible] dicitur porta aqua
et mercede id est dicitur mercedis id
[illegible] id est gaudeo quia
est [illegible] et predicat et
portat aqua ad opus quod quo
[illegible]
Cicubua [illegible] portat aqua id est cotto
aqua sola
Cicubus omnis est idem [illegible] liquor
[illegible] et quia dissolvitur [illegible] quod
nubes cadit de [illegible] et
[illegible] hoc per dia cibus solvo

Daphnicus et quia omnis
Dacus vita est quia quia
et quia [illegible] nec [illegible]
et [illegible] [illegible] topicus quia
dicitur aqua vini psaltria dicit locus suo
et [illegible] musica quia dicitur occasio id est
[illegible] vini nobis locus dicitur dyalo
[illegible] causa id est occasus vobis [illegible] di
[illegible] et opportunitas vini [illegible]
[illegible] lucus assidue [illegible] et [illegible]
Dionysius et magna [illegible] et [illegible]
[illegible] autoritas famosa [illegible] [illegible]
[illegible] insula et [illegible] [illegible] et [illegible]
topicus Dionysius locus dicitur sita id est
quantitas qua [illegible] ad quod [illegible]
[illegible] dicitur [illegible] [illegible] et ubi
dicitur quia et [illegible] [illegible] [illegible]
quod [illegible] est locus dicitur autoritas
dignitas honor magnitas
magnitudo quia [illegible] [illegible]
est [illegible] copia [illegible] [illegible]
[illegible] et [illegible] quia [illegible] et [illegible]
et quia [illegible] [illegible] et [illegible]
[illegible] [illegible] [illegible] et [illegible]
[illegible] et [illegible] [illegible] et [illegible]
[illegible] [illegible] [illegible] [illegible]
[illegible] [illegible] [illegible] [illegible]
[illegible] [illegible] [illegible]

ul varetra
ll locusta ut dr. est genus quod
matheus et volatile quod habet
quatuor crura et modo digitos
et non alte volat et pedibus
dr. posteriores in dorso maiores
ut quasi locustas quas
in oleo apud palestinos victu
habent pauperibus dicunt
quod locuste sint fabe quas
arbores dant dulce sapiunt
in modo melius et qui longa
hasta et pro esto quia locusta habet
crura retro longa admodum
haste et in ysaia pro eo quod
vix quod radice musta dicitur
esse locusta
ll locuples et quibus est et dicitur
in obsis et in et quibus ut
habitat et apud alios a et
plenus a vim qui locis plenus
.. plenos habet locules qui
locupletat .. ditat qui lo
cupletatur .. opulenta
ll loca et vrma agmos
ll lomium et vrma vegimi
ll lanu dicitur vrma quibus et
tela a lanus dur
ll lodix et vestis pilosa et hir
suta ut qui lecto sunt
ll lynx gre dicitur linus ut vel lux
ll lynceus a vim .. linus linus a
lat ut vacabulis ut et
lacenis legatum ut qui non
bis sub vocis adiungit
ll lynx .. linus aalis sua
ll lynceus in .. vel lis rispo ut linus
ll macty
ll lygisima .. linus ut vel ut
gita ut cognitabilis
ll lygistica a vim in et lygisticum
ll lolium et herba mala q
crescit inter segetes quod
semine malum
ll maligo imb et pisces quibus
sunt ima magis colores et amari
sapiunt et poi. et amarum
ll mictus .. abluo sordium
ut sanctus qui lonitatis ..
multus
ll omnis omb et mensium et qui
discedit secretus mensibus
ll longus a vim .. qui octus et o
erecta qui lo gi de .. erecto
ll longeuus a vim .. logi tribus
ll longitudo .. longitudo
ut lum logi latitudo qui lo
gitudines
ll longitudo mu a vim .. diuturnus et
longe durat qui lo gitur mitis
ll longanimus a vim et lo ganimis
me dicit pacatus et longe tes
et sufficiens et nullus passibus
et turbat in vmusa et sunt
pacat sustinet qui lo ganimi
tis .. pacat a et lo ganimus
ut et et magnanimus et qui lo
ganimitis .. magnanimitas
ll loquax .. dicit ut loquacis
qui est multa loquitur et lo gua
et loquacitas .. locuacis ut
dicta loquendi
ll loquela et linus et quibus et lo
quitur ut et et et lingua gru
ut idioma
ll lotus vi idem et qui frequenter
a lotum qui et cum et stri
ll lotus dicit et dumetum et lotus
spinis et dulcis et quasi lotus
ut vel qui lotatus .. lota
mundus
ll lorum .. ligamentum ut
quattenus et qui sed ad

fudata edificatio. Vbi id est
venire dicitur solida id est fundata
edificium Et a loco habemus
quod solebant habitare i loco qui
dicitur fundatus Et loramenta
dicuntur plaga lora Et dicuntur la
quearia quia quibus quibus et
pia loramenta dicuntur tabulae
paleteae id est ligna
Molsor aquae fracum lora Et
dicuntur quibus fracti locabantur et
pro sua locatione
Mancipium ab eo quod manu id est
fracti lora id est vectis Et id
est quod tenetur
Mordax id est quod dandum id est
qui pedes arcubus id est qui lingua
nunquam potest loqui allegatione
Mot declinans i. pro
Motor est nuda ductura id est
dicuntur aquae a lavando id est mudat
aqua a lavando dicuntur pro lotis et
piscatoribus

Vacuum id est quod
latet id est poeta
Mulier est quae la
bia dicuntur tenent id
est quae illa sunt lubricum
a vino perdidit id est labilis
ut est via lutosa Et lubri
cum dicuntur piscatus vino spi
ritalis i. qui lasciviam luxu
ridis defluit sicut dicit pa
ratus Et lubricus dicuntur loca
Vbi ipso defluit pro cadit
et dicitur mutat lubricum et
labile et labile est quod labi
lubricum vel non dicitur id quod labi

fluit nec quod labitur pedibus dicitur
ar gallosa id est lutosa et ipsa dicitur
pro et grecosta de adiectis
Mucus dicitur nomen a lucos id
est aut a fraxinus quia nunquam lucet
arbores deprehendunt
Mucor dicitur quod lucus pecu
nia collecta et lucus et vestis
dicitur dominus sed et aut id
est quod ab eo et ab illo nomen
habet et quod pecunia i. gleba
habet certe et cadit huic dicitur a luc
luce et a cum domine cadit
pulere quia luce id est
Mucidus a costis nomen
Mucinar est a fenestra i. lucus
id est fenestra id est foramen i.
superior pars domus et quod indi
plus mittitur et quasi luc
nascens id est luce nascens
ducens et dicitur id luce lucar
lucellum et lucanar et et grecosta
de mineris
Mucifer est a planeta quia quo
venit dicitur et stella matu
tina et cadit stella Et dicitur vesper
pro id est hesperus quia una stella
et lucifer de mane et vesperus
de sero et lucifer et quia mu
dia sedet luce fert manus
Nlio mo lucifer et mo dicitur
et quidem erat a gelus i.
regius ecclesiae et poeta et lucellum
et dicitur fiunt lucifer et ferens
lucifer et mo dicitur lucifer
et peridet luce id est huic
dicitur lucifer et fiunt quia minus
est luce et hoc tenebras
Mucifugus et a cum et fugit
aspectu diei et luce fugens
et id est nocturni id est nocturnus

Lucas qpsi gal vel clemety
Lucastrum dicit hydra qdiac
mag de sua cauda Wagstra
Lucus et qd pisab de cy
hedyt et et qd color
rubey vel accub
Lucania et q q vmaa
Lucang a vm et no gtale
est lucang pri q pledne
matutinus et qpri ad est
ut anlucang et et orty au
rol an luce est lucang
et qd pecta et et qd liber
est pecta sy st
Lucamca et quedy gey abi
sty salpuag
Ludnaly vel ludnal ib
ta dclab vel ludna
Lucabulu id et q ludna vel
ludnaly
Ludna et et quodda ipsa
i qus pedi cadela acc
sa ne lego et tigua
Lucama et q cub de mac
calcanb et id et q dadlab
Luancu i id et q lucerna
vel cadclab
Luana dicta dea party
sty diana
Lucanaly luna pede
Lucub vel dicit modicy ugmb
Lucubra a vigilia sy
lucubrarula vel lucubra
cadula et st domutra et
fit labdesa vigilia
vmq noct et dur a lucu
bro ab a de nocte vigilat
vel est pedi luce
Lualety a vm a plenglue
sty lata aptly seu pledly
Lucus et alicne rei accipi
et vel a lucor est depri
et sy lucus sy a vm et lucra
tiga vm a pleng lucus et
ppri ad fracas et fio ut luc
fracas lucfio et dicty inter
est
Luctus a fletus a luctor
Luctor est id et q pugnat
cu amplexu bracchi sy
lucta a pugna sy lucta
tur et luctandu a qq pug
nadi
Luctator a pugil vel pugna
Ludribrium et spacus vel de
ripo vel aqua res q ludi
dugna et ly et sy ludicy
a vm et ly et sic ludicr
et de cre et illud q ludo
gerit ab dri ludo pleng
sed ludicra ly pacia sed
cor mia ludus est dicit
turpia et i honesta q est
operatur i lud
Ludus di a spacus vel de ripo
Ludibrium a vm a ludo pleng
Ludus id a ly ly vel spacator
sty ille q ludit
Ludificatio a decep vel deripi
sty ludificator a decepti
vel de ripator
Lues dri a luo et et pena
vel morbus vel mors repe
tinus nd ly nis spacu qui
que vita sepe a morte
est lues et suacula vel pedi

Et est quod caret pleni nimis et vocat
a luto id est quia plene ut dicit et
quia plana est ut pistra pistelle
de vitis
Lugubris est ire flebilis
Lugubre luctus ire restitit flebilis
Lugubria est quia primum fuit dicta luna
mortuale de da
Lubricum dicitur illabi de lapsum
Lubricus et lubricum et lubricum
Lubet id est lubet ut est aquilo
dicta lubet quia dicitur a lubricum
co quia lubricus id est. s. bracale
Lubricus dicitur vetus
Lunae est res arcuata de cera fra
et lucrum et si est aliquid arcuata
dicitur vel quod pro cadela
porte nuda de cupe quia cera cat
ne de vipere vel quia plicunem
nue nauclatus quia acum est
luxus a vel luxuria luxuria est lu
xus et quia splendor vel radius
Lubia id est nus de dicitur
lubia
Luctare id est est quia lu
Lucubratio est arcus i nuo solis
Lumen lumen est nus id est quod
quod lumen id est lumen id est
quia coelia
Luna dicitur quia luce mutat plena
quia dicit quia quia quia
clarus nisi a sole est et ipse
est cor quia tenebrosus et luna
est mensis planetarum vel dicitur
a luno id est quia et quia luna
cum sit ber quia semi
plena aqua cua et
Lunatica dicitur quia dicitur luna
surit quia et quia dicitur
dicta vegia a demonibus et quia
luna est vocat cum spiritu
demonum ita dicit magister
historiis quia nisi et vero lum
pacum lunatica est donec
vocat eo id est quia ut plinius
et sanct luna et
Luna est minus quia luna
quia luna et quia luna est
est arcuata nisi sicut ad nu
me luna id est monte
Lunaris est rotundus vel tyr id est
luna vel dicit a sole luna vel
id est ad luna et
Lunidomia est quia
Lupus est quia
Lupus a vel a dicitur ad
lupum primus vel deco est
Lupus est mer id est plivi
dicit mulieribus magna lupa et
ita lupus quia est nu id est
rabit sic lupus vel id est
ad ut gallina vel quia
deo dolenti supper et
lupus est quia pastus est et freq
vnculum cum quia est id est
dicit i puteum sicut que lupus
id est lupa vel lupina et ad nudus
sat et festum est lupa et
mutat quia dicitur et aliquis
vel lupa per separatur id est
quia nisi ad se rapit sua
plumedo
Lupanar est prostibulum ad
domus meretrices et aliquis
et nascuntur quia dicitur nasci lupe
i meretrices
Luperculi est quia gradiem
est primi seu ad nu dicum
lupercli

Lupinus

Lupinarius

Lupercus a lupercalia

Lupercus a sacerdos Jovis vel sacerdos canis

Lupus a lupo

Lupus a pecunia

Lupus a lupo

Lupus omnis a vagus qui circuit plateas et forum

Lupus a lupo

Lupus a lupo

Lupus a lupo

Lutulentus a um .. luto plenus
sordidus vel vetus
Lucifugus dicitur alius qui fugit
.. purgat tenebras et qui
et qui splendorem vel fugitor
Lucrum et pecunia vel
lucrum dicitur lucrum dicitur phi
lubidinis dicitur et quasi superflu
tas
Luxuria et superfluitas tantum
rebus vel ... statu et alius
ita quasi luxurians in luxu fuit quasi
delicatus ... corporis et gaudet
in luxuria sicut a um .. sordidus
vel libidinosus
Luxurietur ci .. luxuria vel li
bido sicut in luxuriet et luxuria
fruit alibi dicit quasi luxuriet
et acta contra libido et sum
opulentus avitus dicitur quasi luxu
riet notat autem quasi libido
a luxu sicut dicit alibi et um
Lupa mulier luxuriosa amicus du
lcis sicut de m

Macedonia dicitur macedonia
fuit apud epirum stratum peli
tanum vel quia ibi deus
regnavit et sicut sicut dicitur
macedonia
Machabeus mulier pugnans
fortis a machyb .. pugnans
Machaera gracce vel machera vel
o quasi pugna
Macrobius mulier longum et
tenuis quasi astrologi
Macrobii gracce .. longi dicti
Macula quasi vel pars stuprum
Macula et gladius longus
et quasi una pte acutus vel de
cultus vel scaurus accipitur dicitur
et quasi macellum vel coquina
Maculosus a um .. vacuus
vel macul plenus
Maeula sicut foramina et macula
in sumtri fit differentia tertii
Maeula et et maculi ci et longi
pedes petrini sicut a uno quasi
vinea claudit et dicitur a macula
.. longus vel dicit ysidorus sicut dicitur
medirana vel scaudina quasi
volunt puer et vitio natus
quasi dicit partu vel dicitur
insi quod ipse dicit de macula
ubi dicit glosa .. medirana
scaudinata vel scaudina quasi mul
ta cum sint manus nascuntur
quasi scaudine videtur
loco suo
Macellum locus et quasi macta pecora
vel locus ubi vendunt carnes
dicitur macellum et institutum seu
stagnum aptum admactandum
Macellarius ii .. carnifex et
vel vendit carnes

Macedonia et quasi macta pecora
Macedo onis et quasi
vel aqua de macedonia
de illi dicit sicut fuit alleqat
magnus macedon
Macedo nis a um et quasi de

[illegible]

[illegible]

[illegible]

officialis episcopi
et magdalenam et unum aliquem
plures ad illum quem vel aliquem
quod dicitur castellum de quo
fuerat maria magdalena
soror martha et ipsa turris
et aliquem et plures pressi
et quod non et quod aliquid fuit
dicitur vel fuit magnum sic
et sic non et quod aliquem
et aliquibus non multo plus id
multo plus vel id estimat
et et aliquem caulis aut
et aliquibus non caulis et manu
gerit vaula
et aliquem et unum plures ad
magum id non maleficium
id veneficium id seductor
et aliquem non heredator id
autor et a magis et stereo
statu et manet non statu et
ad dicit magis et magis tertiam
et disciplinam et unum amicis doc
tor id et aliquem et alii
moloyzat et manu aere ge
rit aut scala non tenet ad
ingot et medium quod dicit
fuit aliquem dicit sibi prudentiam
sunt et una si sit volunt et
ea aspiratis et et et sed et vel
et viam sit tres usque in ab
bat et et sed et
et et aliquem et dustas vel
magistri vel magistri in
fit id sunt magistralis non
ad magnum et plures id ad
nos magis et quod
et aliquem non sapiens id illuxit

ecce id et magis unum dicit esse
nomen id id puer stellam
et magi non sed dum astrono
vel dum regis unum et quia sa
ma dni legit et aliquem ab oriente
venerit ubi dicit christus
esse maleficia habuerunt et
dicit non habuerunt et magi omnes
in die sed sit indaupat
quem eum et phos vocat
esse magos iudei sed ab
tem in fros aut eum sit
magis ad dicit venefices sa
pues apparet ab quod et
non sed et hoc sepe et et
ad corne martuoz et
et esse sunt matheus et
regis sed et et quod nubis
dum magi esse dum magi
non illuxit id decepti ad
esse ma decepti et hodie
ad et non et sed dicit
magi non maleficia et autem
maleficia et et non et
et primum sit quia et dicit
magi non sapientes et christum
et et et et et et et
et et et et et et et

a] agrestis aut a publimis
grossus vel magna stirps
sit magnitudo q. ylus
dicit di. [illegible]
a] a quibus penitus extirpata
dicuntur sudi vel vluc
a] alacrius nec dicitur agrestis
vel mitis
a] alcus i. rex regnabit
a] alacris in i. rex regnat
a] alacrior i. rex dicitur magnus
vel regio sed diam aut
a] alius pro lo. a. manus e
arbor stat i. nec manus
i. qua vita suspendit p
mali a vm pro bius lo
e q. vias sui sit malus
quia pro q. pena vm dicit
amus quia vita ne e malus
i. amitate q. ne fiat dus
sit mali pro alogia f. q. e
arbor sere penna sit ma
lus li ne q. di. pomus
arbor a malis gre. ro
tundi lac sed aut multa
gna pomus ut pterbit
sit mala le pro logia de
q. maxilla i. e. pro superior
pe mandibula vo inferior
est malo malus e vm.
magis volo
a] alabastus e vnguentum quod
valet ad lauandi manus
vel maxillas
a] alo granatum i. fig. e ar
bor i. q. fructus di. ma.
logranatum i. q. pul. a malus
e pomum q. pomum granatum
e q. nec arbores quinquinad
milia nec i. sepe due dicit
i. vau. pertre p. pena ut
malis gravabit p. malagra
matum i. ca. i. h. ait
a] alius pumicum di. pomum rubi
i. a malus i. pumicis a vm
e rubeus vel rubicundus i. p.
y sidere id. e q. malagranatum
i. e. dem qua q. duobus quod
vel di. malus pumicum e
q. q. i. pu. tiplabi pro de
rigor pumica
a] alias sy a vm e dicitur malus
q. f. gt. malis e
a] aliquantus e mala volutus
hoc e vltra ne pt
a] alesia a vm. e fe. ventris
h. i. hysteris di. malesia e
y molestus pucit sua denuntia
vel stolte illustrices e pagina
a] alliadum e passio malis
ca. i. q. q. p. scoda f.
a] alleus e inst. tu fabri
claus audit fiat q. q. mal
leus vel malleus q. mol
lit ferrum
a] alleolus e pug malleus
f. e palmus q. ab sed.
q. vetri sartinto h. i. glisa
damel e. malleoli dicu
sartmetra ardea vel aida
a] aliusly a vm e malus vel
vel male validat
a] aligna e malis vel nyos
a] alacl i. rex laudate deum
a] alagma ut e emplastro
q. vlnerib. sup pu. i. q.

malu gremb id est de ducis

aq amana et amigdala amana id
dicit id est dicit et dicit quemadmodum
quidam nomen dicit manamon dicit
aq a mana sic ipsi et manamon
sic dicit cicero

aq ama id est quamilla si in dicit
i hic et manu sic mile ama
mile vidit

aq amatoq dicit ille qui ipsa manu
sic mellifat et sic ait rila

aq ambre vipo id est ipsa ambra
et et no aliqd nidet vel abra
ha et sq multi sic sic sic
et no aui tl et aliqd nomen dicit
cibrum

aq anaa et sumit id est sac
fraud qui bata pro fra
bapoq et sacate manaa
vel aliqd medopi ardicoq quod
mana et i vocat et dicit nut
manaa

aq anna pauli et dedit deq filiis
israel de aels et bauq erat
et de tra medio insi halle
bat et a mane et de ma
ne colligebat id est ama a
hu ebraya et sonat et hic
et qui iudei et videri ma
na dicit malu

aq annestes obliuio id obliui
osi medi et et ipsum no vi
et fuit unq de duodecim
filiis israel

aq anachoy ebraice i et ipsa aspi
las

aq anapiu dicit qui manu capiu
id est qui manu capti et hui
id est hua si in ure et alle
qui bello ca et in fuitate
redigit sin macebi macapi
i cad hic id est macapiu
id macebi dicit de illud et
sic manu capi

aq ancab i aui aliqd id est
et redit ad et stracq suc
sui et a manq qui manu
cecidit

aq ancab gra i dina hic sin
naa i dina

aq anart et contrue ad ori
ineffabilis

aq andb amb i de vora

aq andro ad sub g i assidue
quiescit

aq andibula et i fetoy mace
illa si parua dicit nidi
bule sic dicit molaci

aq aduq a i scalacoy ore
glans et cirpit quiescit

aq andragora hui aucsi sup
gemisin geq et pomi redo
lei dicit pui et herba isti
pomi et intradic hi forma
id est pai eiq hoie qui sit
id id grap crip et sin
rubey cepit madragoras
dicit gesta ibid et madra
gora sic poma pulchra et
odorifera si sicidat i gle
sa mar grali dicit aug
de ipo pomi quid optima
quisdam et ipm accepiu
i abs sedulibus seu seru
paid id seudicate

aq andros greci id est et aub

aq andita et g dicit pastoy

ut pretert omne
aq andra .e. . hubulcus
ut est dicit pastorit omne
a5 dicit a andrew . omne
est qui ab q. omne
aq andrew dicit ipse primus
aq anes dicit dicit ut arc
phalis a mene . defaus
et defery hic est ovis bis
mandatur . pecunia
aq anethe chelidonia . dame
le sic et per mane . mane
the chick . appesio parcis
. dispo hoc manethe chick
parcis hic rex si va nocis
vasa rupestris et melida
darcis ut aq anethe chelidonia
vigili cum p nite nocis
nudi pecaris h dicit Ala
marcis prapta instaurans
et melida dicis
aq andacis dicit nudi ut sili
ay bis rei
aq angra ainis dicit pastorit aq
hm g castaly ut dicit miles
ut ait magist q mam agis
. ducis ut velles equi dicit
est mercator q attrahe
vedt equos ut pecora
aq ammi gra dicit bovis
aq amia . i sana ut sane
nitt aligena ut furor
et qndy per y fida i phali
pis mamiaty a vny . amete
aligenaty
aq ampulay li ut mamplyt
sinapa dicit tuba secretis
ytu magne capi pe et q
mastu i plenus est mari
pulay dicit pacatis ducatis mi=
litis est sud qnds p sagit
tris ut f hus et tuc dicit a
mang et pilus mi q adusti
dm sphz mitte f mang pla
thosis est marpaly . clava
fica ut arotera fica est
. ornatus mang spy pardus
aq ampulars re . ad manipulus
p tunic vni manipulatis est
dicit q ay regis de stru
signa ut vexilla
aq anichi dicit nisam ut sit
hydra q dus pma asperus
vny bomi ad mali vel luci
vel tenebrosis et partus est
vsimb i pugnat
aq amica ce . ia pe tunica ut
vestis q ab humeris pedit
ad mary est dicit bathoua
fica qua mang capitum
liga
aq amig dicit pullus ut pug
aq ansert . filius fouti ut
adulterig
aq ancona q . aquis manis
i mastic alterig et ita cy
tolis est dicit austis mastis
ut q mutat de fructibus
ma sphis est dicit austis ma
sp nudi ut hospitaly ma dicit
dicit a mastis ut a mastis
sic equoca
aq anpus . q gra agros q
vm agros deputa ad adutis
a dicit pratis
aq anpo . . equestris ut hita
aq anpst est . . hitatis
aq anpus a vny . quepus et
dicit a mado is est id .
q mastetus

aq anspolid dr a manch. aut
et alog tony vel a ffs nace
i victorf vel dr a mang et alog
tony qi tm mailly stabilitu
et ffr. vgo et nobilitu in
rebus spuleis et aqis i vei
aqa scolly i in g
aq anfuctly a vnp. mitt q nulli
ipse in judaz
aq antellus et pallium vel vestis
qualis habuit q pauperis
et a mam et t eqs pri
matually dimitty
aq antale vel mappa q mang
tegi vel et velamen mensis
et a mabo vel
aq antica ac i ypoitide vestis
q retro de sella eqliga
aq antidaula dimitty et ab ff
vel ecl et pa pastoralis
aq anus pua ff qui et pb
cor ff judaii et a mupno
q hoc amunit et e aqmu
cr fanaz. inebrz de pu
eb adlis mebr cart et
vel e q ef ratly et tuc dr
a manco eb ef fertilit ma
net i bello vn i actuly
aplorz mist hodoed rex
mand. ef atu ff hz
ab hoc quaz q d
ytme i hc vsu flavmdu
ta vcty mang atq ptab
hz ef pla a ta ut p
et fasta dmy end dr
ypi vn psalmi sti emit
te m tua de alto ypi
qui ff dna miaz vn
psalta mang tua deduc
me qui ff dmu mang.
dna lat gitutem vn psal
de pcf tu mand tuo et dmy
dr prutido vn dr sit hi abeo
denaly i mam qi id et q
ptcto vn psalta qu mongi
tuab duc et qui id et q stab
ut hc vel villa et a mam
rgi romanoz qui dr dna
ola vn job eqang tuc duc
me
aqmal hc dr illud q mam
cracta vel libert q ff
hr i mam
aq amilic eqs plus tui drar
ef tube seu vigilie q fuit
ipe noct et dur sic q f
mang tut lab fuit def
dur psalia q a ufend a vicf
eo q mailly de ba hu
aq amb rud qpor amaly et
bria nec sua q ita nec sua
q mam pl tenti ut p
i coltello vel scal
aq amulamu et vas aptu ad
lanaly mang
aq a mutally et mappa vel ma
tale ad quatly mang
aq a muprially id et q mam
tally a
aq am mdu ff id
aq am missio dr dao libtat
aq a am missa a vny dr libtati
dutly vel de dutly a mam
et mitto
aq appa id et q matale vel
pictura vel fbr ludoz vel
depicto vel lata stata
ut mappa indi dr mq
ytme de spico tacy orbis
aq appale vel n g et e domq
pastorf et qi mand patatu

ut dicit amasa a quo fuit qui
illi domus rara apud eos magis
pa nisi et pte sibi quod
quod ut simul et dicit quod
ad nisi magale ut fuit
et ale et nisi qb filius quadam
aq asteab nutrit et celsus ut
filius
aq arcab a vny ad martes qui
nos et bellicosi et dicit a marte
tab qui fuit apud et quia
mes a marte dab quia co
fuit fessus mastes
aq archis et comes sunt dicit
a dny regnis qui dicit marchia
aq archiepiscopatus dicit et dignitas
aq aradus a vny aridus
debilis ut macer
aq astra mare stella ut illuma
et interpretatur et nos lu
vgnus et est a dicit mite
sex magdalene salome
a phe et iacob et dicit ma
sch dicit zebedeus genuisse maria
quab genuit uxori zachei
cleophas salome et hab
duas uxori sapere alpheus
zebedeus pa paul et sa
abu za boteny et ioseph ut
ted peput ad symon uda
aq a maiore iacobus voluerit
ysaiane
aq arb et vnq planetarum no
aucq et sus qui tabibq co
q calidq et siccus et et humidus
irritat ad bellum et ignis
apparet et radiosus et hny
fabulas dicit fuisse deq bel
latores et marb quasi morb
qui et bello multi mortuit
et marb apud gaud dicit gladi
ista dicat spiden
aq atte ub a plangq et amo
ab qui mead qui fit et motu
et dicit ad gygas et dicit
ab amary qui amasa fit tapis
salsas et ethymologia habet
qui mat aquas retro cuad
aq atring a vny ad mat fruct
ut de mat et nos
aq arcenciad a lauatorium et la
uabit sacerdotes et mendicant
rub mat seny
aq arcrubes nos et aut rubeas
et tractus rubia et et qua
rubedine et fia visq ad
ma visq decapit qui ocs fructu
bus et sectes qui ali ad
et abuti
aq are morbus dicit lacq aque
ut aspalti co qui nil gignit
ut concat vnd qui nil pisces
hy ir ady ad vnd
aq are tibeiadis a lacus tibe
riadis
aq aritiong a vny ut mat et
aq arinaig a vny fit ut et
madnay dicit et qd decuti
mat bernat et iralpit
aq argarita et q gema addo
et a mai qui et anchus mat
mvet
aq argel mib a littus mat
et qi mat gerat et sum
tab ut et initab et ri ro
tin fit fuit ut mat ut dicit
amerigo ub qui qtinz aquat
et nisab
aq arfgneab a vny et magi
nat lic ad margiez fti
nos ut deo et

Aquilus ti ... vel lipus operis
dicitur a mas ar q pt id ipsum ma
ra et maroch ... mir
Aqualis le ... ad mantu pti
net
Arista est et pesca q est fic
pti fricare arrum mapa
Aranata ferrum est et it
pm papa dns nr vel
vel donet dns vel vel
dm ad vetus pm ad Cori
thios cv dicit anathema
maranata ... et deo donet
dns vel vel ad vetusm
Arena et ida pisus lutus
et mai ra
Arrubum et herba quam
dicit amaro et apud quosq
dicit marubium et sum rita
et ra silva
Attrina est dicit et hm hu
dicit pacis dina q gta deus
medet
Arsubum et vel martyrium
et pentria silva mdrat
dicit sacula pcumi vel cincre
Arcti ti dicit maior malleus
Attalli dicit mallus mediocr
Aruspa dicitur aruma aprq
sed vel cadrous
Arteria omis dicit mstra tu nsti
cale sq ligo
Aro dms flut vigilius
Artur id est q testis qm
martyrum ... simon
Arterilo quid ... hmo vel
liber martyrum sed passionale
Ar ar id est q vnt
mascli li dimitm et pt id
Asculum a vm ... vrilis
pcus vel admasculus etruscus
Asculi a vm adicti id est q
mursulum
Assa et cos cordonis aliqui ra
ut q raue pdi aq metalli
vel altaq rei et pa et q aliqui re
q ta
Assaq ij ... cui quissa et cui
tuay flamile
Assata est mlr massaij vel
honor vel dignitas massay
Assaus ci et mos qd i q
hn dat optm vnu pm mas
sau ci ... vnu valet bom
Assa palatarum vel q sm aqua
nia sup palatum dicit pdq vel
ceu qe sic fiat et palat
qesse dicat palate et va
det qta qe ro et ab
Astrio id est mea et ta et ab
est grey color sed specialis color
dicit gumi vel resina vel
gutta arbor dicit et herba
valet ad dicit pm mastic
ab et ad quod dicit pte
qere
Asiana et q vert hus color
mastic
Assagete vel massagetes
dicuntur qd hoc mayni
et fortes ultra danubium
et a massa et geta
Assyrii dicit pr mar et
qpi a mar et pr et dicit qi
mar pr dicit dicit pr mart
et qpi a mar et pr et et
ad marsyrus
Astruta est et vest act domus
et pellibus scias sta et qi
ano struosa co q et cardinet

[illegible] et [illegible] [illegible] [illegible]
a] athenis ebraica [illegible] et
[illegible] dicit levi et [illegible] vni et
a] athenis est et [illegible] [illegible] qa
et loca iude ab apostolis et [illegible]
a] athenis ierusalem vel [illegible]
[illegible] [illegible] et [illegible]
a] athos gre. ~ adiste vel [illegible]
[illegible]
a] athesis id est penitentia [illegible] et
doctrina a quadrivio dicit [illegible]
mathematica a vno ~ doctrinal
vel quadruvialis et [illegible] mathematica
~ doctrinal [illegible] vel
quadruvialis qa una magis est
doctrina et [illegible] et [illegible] [illegible]
qa et ca no [illegible] doce [illegible]
[illegible] est vsu et [illegible] [illegible]
mathesis penitentia [illegible] ~ di
uina [illegible] mathematica ~
diuinatur [illegible] in astellacibus
futura [illegible] vel dicit ad ma
thesim [illegible] [illegible] [illegible] [illegible]
mathesis [illegible] dicitur mathesis
a] athesis [illegible] et [illegible] ~ doctrinal [illegible]
[illegible] et dicit [illegible]
a] atros gre. ~ mater [illegible]
a] atrit tres et a filia vel filia
[illegible] [illegible] mathematica a vno et mat
nal [illegible] ad [illegible] [illegible] vel
a matre [illegible]
a] atrana dicit qa ita nupsit et
peperit et [illegible] mater nati
vel dicit [illegible] qa ita nupsit
et [illegible] peperit et dicit qa mater
noua vel a qbz [illegible] matta
ta [illegible] et honesta [illegible] [illegible]
thal [illegible] ~ ad matha
[illegible]

a] atthalantis ~ quasi [illegible]
et [illegible] [illegible] [illegible] ~
ad [illegible]
a] atertea qi. [illegible] [illegible]
et qi [illegible] altera [illegible]
a] atruclus ~ filia vel filia
matthore est matthes
duo filii et filie duas
soros
a] atrunes id est dicit [illegible]
de [illegible] [illegible] et [illegible] quet
filie [illegible] et [illegible] et [illegible]
[illegible]
a] atring dicit qa [illegible] [illegible]
a] atrina a alia et aqua
leuant de [illegible] fonte
a] atis [illegible] [illegible] qa [illegible] vel [illegible]
[illegible] et qua [illegible] et vel
[illegible] et [illegible]
a] atriola diminutiue et est
id est [illegible] et cartula in qua
aqua [illegible] [illegible] [illegible]
vel [illegible] et carta in qua
[illegible] studetes in aqua
[illegible] dicit [illegible] ~
[illegible]
a] atriculatia id est a qa [illegible]
est [illegible] et [illegible] [illegible]
a] atriculis id est a qa [illegible]
a] atertula diminutiue est [illegible]
~ [illegible]
a] atrida dicit qi. [illegible] [illegible]
illud qa [illegible] [illegible] [illegible]
[illegible] et est id est [illegible]
dicit qa [illegible] et [illegible] [illegible]
ab [illegible] et [illegible]
a] atrides id est [illegible] et [illegible]
[illegible] et [illegible] et reliquo
a] atrata qa [illegible] qa vel qa [illegible]
[illegible]

cf adadum ~ occiso inf p
cf atutina no. ~ aurora ut dea
q decla² p ce tpi matutino
q² amane
cf atutinus a um penultima p tu
~ de mane cf ut admane
ptinet q matutinus di² ta p
effias q p tpi inf cata² ut
pulsa² matutinum
cf atutini cf dea² effias q fuit
~ cara q² matutino p
matutinalib ~ admatutina
ptinet
cf atutus a um ~ quiescit admua
ducadi q² pp e de fra q cf
e ad ma ducad ut e festum
ut velox q² a mado ut
cf attus a um p qu cf di
sebi p dis. tr e ut e q tsab
ut fatus
cf aurum q ce ~ ingl tue
cf aurus a um di² plus q d
qui viget cf ut st ethiops
cf auritania di² tra mauro
cf auritanus a um e no ifrule
dqub q nb de mauritania
cf auspicium fuit q d rex ethiopum
cui destructi destructu cat
sepulcr mire pulcr nec q
p duc penultima p man
solem q² ee ifrule sepulcr
magnu q ornatu ut di²
a manib q olor ~ tum q
maibq ~ aabq tum destructu
ut a magnu q olim tum q
quiescit sebi² p n fuit cf
q d² p² pp pnct p q
duc penultima q quod di²
mta colu ut p q fuit
cf auctus a um ~ plenus gra
q² a magis q auctus q
magis a udq q nlla tid
q nq nolb q² n nti q uti
def por² genacta q q di²
a mado ut
cf aphlia auitas e q affrice
p map dinb a um no lge
tile
cf apilla ~ maxillula q² a
mala q maxilla p map
illula dimin
cf apillar re ~ admapilla
ptinet

M

et atus ub via
via ut tiptus
p q quib tipt
q² a meo ab ut

cf candrus q mecandet di
e pp pro fluvii i asia
ut e fructuosus aq ut
tortuosus ut dcaf ca
ut tiptus ut dautus um
i aurora di² mille p me
andros corda hom dpli
tcptat ~ p mille dccp ab
q² a meo ab
cf cchus ~ adult ut fracus
i cesti ad mdite p q
mocrq mecha ~ adultera
cf echia e ~ adulterq ut pp tus
mecha
cf echaricus a um e adulter
nub p tu ars mechaica
um occ artes manuales
dur mechaica q volucr
st a ds artib liberalibus
p mechaica dur hoc ma
nuales hoc et ad artes
q manu fiut
cf e dramitis e qbi i pula e
nec amnis pta q fuit
amanus ut di² manus p

est dicitur medicamen
aq edrastinq de medicamine
abastinentes et medicinis
qui sunt in medicamine est id
est balneatorum sed tunc dicitur
medicinalis qui in medicamine usus
poterit medicamen
aq edra est aqua fecundata aqua
rosae dicitur medicinis qui medicinis
a prima adiectio nominis fecundatae
aq edica est aqua generis leguminum
a medicinis distillata quemadmodum
scribit et odo vel decoctio
primum et et vel quartum
tanto ipsum et et
valet et et virtutem est
et arbor quae sunt a medicinis
portata quae est ipse plena
prunis et primum matutinum et
primum a cerebro et primum in sole
posito
aq edubis a vino quae est dulcis
et troma et si ca. sit tunc
est mutatum medicinis et paralitici
aq edulcis quae est cui medicinae
fiat et in medicinis aut sit
aq edriang a vino id est quae medicinis
aq edulla dicitur illud quod est in
lignum est ca. et adipe fructus
sicut dicitur est illud mollis quae est
quae ut est apud sicut medullis
tuis et fructus et radium
aq dulling a vino de medulla
cervinis vel adeca primum
aq edrastinq balneatorum
qui in medicinis cyatorum positi
ut pituitam in medicinis stinq

aq edolamid cum tabis quae est
mel clay. nidcaup album in aqua
dulcis et vetera fiunt sicut
et medicinae ipse lanea vel lanuta
et gra. aqua sub et lana
aq edutollin sed dicitur liquor
id est quae est in medicinis et in octo vel
et aqua medicinis
aq edus vel dus est ad vinum mixtum
a pigmentum quae est in pro
et medicinis dicuntur et hiemis
per fabulas vel dicitur a medicinis
et fides et tunc est in sed
medicinis fide
aq edo omnis est quae prae est mel
le et aqua fia et in vel medicinis
dicitur et ad
aq edela a medicina vel aua
aq edaub a vino est dicitur medicina
vel est pedum in medicina
est id est quae sanatur
aq edriang a vino ad medicinam
ad vel ad medicinam primum
sicut medicina sua medicina
aq egora est quae fundit fructus
et mutatur longe sicut aqua
a medicina longe et tetha
qui herba longa dat lite
dicitur vel et pincera in malo
aq estus id est quae magna
aq elay sterch ref usq id
aq clay et ca est nigrum
lutum
aq elanane dicitur vel nigra
aq el id est illud dulce quod
ab apibus collectum est
aq elpluestre ut dicit geromi
mus et mel in silua rubum
pruni cibat. cum quis in silua
a rudum est sicut dicit

[illegible] de hac radice [illegible]
bacca lata et rotunda et filia
lactei coloris et mellicia sa
porem habens quod non est valde
fragilis et dicitur esse [illegible]
radicibus quibus fricatur et oculos mul
pluestre
Ollicarabus est quinque mel
lis et vini et a melle et ara
tum ~ vinum est mellificatum
et vino sed medone fuit. Na
dicit quod dicunt quod est pocus ex mula
le et aqua et grea mellifi
cantur et vocatur
Ollo ut mella est papaver
seu sorago et quidam habitat
anitate Jerusalem et nuster
Syon et solomon statuit ipsum
et equat et potest quinque anite
Jerusalem
Olus omnis est legumen quod
ut herba et ~ italia quibus
aptis ad quendum
Olcus a vinum et mellinum
a vinum ~ dulcis vel de melle
christi
Ollicus a vinum pro
Olos id est quod dulcis est sapor
melodia et est id
Olus a vinum ~ dulcis vel dul
cis sonus vel de melodia
tractus ut epistolis pro mel
licus a vinum et sum est lectus
id
Ollarium est vas in quo vinum vel
mel pro usu vel in quo vinum
servatur
Olopunus ~ dulcis cactus
vel dulce dictamen et pro
quo dicitur a melos et po
pos vel ~ fingo et ego [illegible]
melopeus vel a dita o
Olus est id quod dicitur vel quod libet
quest mella
Olosinus a vinum ~ dulcis
sonus
Olota est quod vestis sita de pelis
et de pellibus melis et quibus
est melota est id vel
Ollifluum a vinum ~ fluens dul
cedine ut melle
Ollipeps omnis quod generatur me
lomis et quod a mel et peps
Olubrum est id quod arte pro aut
Olubrana ~ pallus tenuissima
ut ~ in vestibus ut [illegible]
est et carta vel pergamenum
est melivalicus a vinum et me
branatus a vinum ~ de membra
na [illegible] vel adeo pruncus
Omimisti ~ rhordum et vinum
de fecis ut [illegible] alio adio
Omoia quod est rhordum est
mensuratum le quod est ~ media
Onepos pis o g ~ mite capitis
et mite in sanguis et quod a mel
et apis
Onda quod est aut est ~ fluvius
undans est a mea aut inf
Ondacum est pla plus quam mite
quod ardet
Onda est ~ macula et quod est
tibus non dicunt undat et est
pro quod macula cor est est
nudus a vinum ~ de sordidus et
maculatus
Onedos est a vinum ~ nuda plaga
vel sordidus
Onidus a vinum ~ pauper et a
nidus et dicitur quod manus dicitur
et olim nudia manus et

et ut ad unde habet paupertate
sed mediatis. paupertas
q endrabulus li et loq medi
tacum
q cma in plus quam dia annu
nis ib qz g media dent et
qi minima autem ma est mul
minutes autem edificaa a
ut sed menuatq a vij. mc
nij firmatq
q cuius mete dia aria du pa
mut et sed lua ad medicag
reducit ut pq supstatu
q cuta e et lgba q odiscra
talida et secta
q cutu e pb facacissq ab
q aisq a vij. mediatq
q entalis li. admitte g mcb
q circa amb. cq pata ut me
media aq rei sumetu
q cutatq a vij. mgm tpu
q cnalis et qd mob arehadu
q enc fec. de fauis lite
vij apd circaq mene di
luna qz singlis mplby de
fat a claui sua ad
q cnis et duobaa pb am fm
q cusustnq a vij admisst pbcb
ut q fit q mestm
q cystynus a vij et id q mustu
nq del et id q prdiq ut
fetidq
q cystnus et supstantas seq
mis spaij mtcis se day
a cantu luadsl luis q solz
lu supstum cuere lc qd
mstma mlcbra dur na
mlis spm ut mestuale et
et q cos gtatu frugis
na q mcnt fi arcsat aia
lia mgnud et q cbe amittu
q vigdq et addq sui q arbuc
rat rubu sm rubigo.
arrudt. qt gtatu qui d
del era mgsat et s qui
cancb vdt mde qmedent
et rabiem esse decs sq
flo sicq dic ysidq vi
ethymologiarum q cnstruit
supvacuq mlcis sicq vib
q cnab adc et sacdotissa bachi
q cnsa. tal ula q a mene
. de fauis q ibi sepe destru
b abos ut dia a meaq tp
qz et mesc rcb mpuat
q cnsale. mappa tcgtb mapa
q cspdm. mappa mesc ut
vab de fauis mesc
q cna et qd pisab ad lua spect
et decsab orby fm
q cmatu mi. sola m delapi
q cnta et pcas medicalis
acuta q vel qz ab acuo
qz acut mdcm et qd qpiq
sdm qz e et vltm sllbe
q citu ti. acqsta ut defuncto
q citq a vij a acqstq ut defuncto
q citatq a vij q mcd ut
q defunq et e mumcd ad
q citoi q sm et denuncula
et qua cuch vcdit suab
rcb ut et talina ut loq
fomicatq
q crica dia et lcytc na
q cedada cis. mcdt ut amp
q crp crc. rob q vcdi fi
ntis smr no et mvsu

cy cathedri et res q̃ vocat̃ ut
cum vel loq̃ quo res cum ut
vocat̃

A creatq̃ cy tui q̃ eo ut et q̃ q̃ q̃
mutatorib̃

cruciq̃ et dcq̃ mutatq̃ zitq̃
loquaa q̃ mutatorib̃ affabilis
et q̃ et quod platea dcl et q̃ q̃
deb lapid

cranium ... mar ut res q̃
ab vna porta ad ata
ut carnis vocat

cristis dib ... q̃ mud ut q̃ au
crenaq̃ ... fluq̃ q̃ducq̃ q̃ ao
q̃ mutatq̃ accipit

credomus ii q̃ donat mutat
apa res sub

credula ... q̃ mutat q̃ au q̃ mu

cibus ci ... medio dicit seu
medium dci ut mediatis tunc

cibariaq̃ a vnq̃ ... ad mediatq̃

crda et ut mergendi ... sterq̃
ta a mens q̃ q̃ mu ad nos stercus
sq̃ mergendq̃ ... mutq̃ ut fetidus

creuda et alq̃ q̃ sui ... nonna ut
mutatic

crosq̃ a vnq̃ ... pugq̃ et clarq̃ et
dia amarq̃ a vnq̃ ut et id q̃ vnoq̃
et dia amens ... vmid vmi

crothecia et ... ostrea ut ostrea

crotti cratq̃ ... crystas ut q̃ mortuis

crysi qi et amb q̃ mitec sci
aquis quod albu

cruciq̃ li diuitiq̃ amicq̃ et
sed quoda q̃ mgi ... lapide
ad tendq̃ lucrum

crytes et dia gerba sectat

crysi et ... fura aliq̃ mitq̃ port

cyrus cy et statua ad q̃ aqua
tracti de puteo

cu ri et vnu pud et clarid
segregatu a stra et ta mens
... pud

cry a vnq̃ ... pugq̃ clarq̃ et
mar sq̃ mutat ut clarat

cra ad ... pugq̃ ut clarq̃

cruq̃ li ut mensula le et
amb q̃ cat nid ... dat
ut dia et q̃ sola volat cy dresit

cyst et gra ... q̃ q̃ vnetq̃
lite

cupiac et arbor spinosa q̃
pesq̃ ad nos poniorib̃ et
a malis et pilis q̃ frat cy
lis foras pili et sq̃

cypolio li et frus cy ar
bor cy nis

cysta a vnq̃ ... tesq̃ ma et ta
metro cy ... dolor sq̃ mesta
aa ... tristaa

cyst ... segres mutua ut arcq̃
ut tys mutendi ut vnde
mundi

cypriq̃ a vnq̃ ... cypriq̃ ad mutatq̃

cyst et et q̃ q̃ via et dia
a pectu mensis

cita et ff o gra ... tinq̃ alum
et lito cy mita et tq̃ ut
sq̃ mu a tq̃

cithamar phi pes yes ut eos
... tisnuo sbc vn q̃ libat
omdi et titula lib mithamor
phoses ... tisnuo sbc

cithara et a sta q̃ra lis
q̃ ft tisla pes sli

cyno jma a sta glis q̃ q̃ist
tisnuo nomq̃ sq̃ ad nos
q̃ mutat q̃ pa q̃ nocta et ti
ut cy

cithalemus et q̃ sta q̃ lis
q̃ radicat q̃ q̃ ad id q̃

[illegible]

[illegible]

[illegible]

[illegible]

[illegible]

[illegible]

[illegible] ordine ad palatium
[illegible] dicit quod quinquina et
mirra palme vel cassiae
aliquid unguenti vel aliquid quinquina
ad abluendum [illegible] sicut [illegible] vel
susanna dicit se mulieribus sub
[illegible] in oleum et mirra vel
[illegible] et damele et sicut ad dictum
[illegible] in historiis mirra et
ordine ad palatium vel mulieres
facere decorare ad interiorem se
tui et quia [illegible] sibi et [illegible] mirra
[illegible] in sibi
aliquando mos vel milagium i. copia
et [illegible] quod volebat aliquis
aliquid quia [illegible]
aliquando [illegible] medium platium [illegible]
et [illegible] et [illegible] et
et [illegible] mna
et [illegible] mille [illegible] i. dicit [illegible] et
ad [illegible] actu vel quia dicit [illegible]
mille veri mille [illegible] mil
le [illegible] et ibi adiuncti [illegible]
ad [illegible] suos [illegible]
aliquando [illegible] medium [illegible] plus
[illegible] [illegible] et [illegible] dicitur
[illegible] [illegible] milia [illegible]
milium et [illegible] [illegible] [illegible]
vel [illegible] mille milia [illegible] adiuncti
[illegible] [illegible] vel [illegible]
[illegible] quod [illegible] milia [illegible]
[illegible] [illegible] [illegible] [illegible] [illegible]
[illegible] [illegible] [illegible] [illegible] [illegible]
[illegible] [illegible] [illegible] [illegible]

a pauperula et vidua mist
duo minuta i carbona .i. duas
quadrantes et ipse minutus fuit pauper
pauper quam
a in greco id est in libro
a metrua .i. parallelos de aspice
quia i mortal qui sapere a mor
tal fuit et prius quia et sapia et
fuit a vigo a mitrius arcebiscopus
et ipse theologia qui nunquam nil
tacuit arcan | clam
a micalio .i. pulsabo ad a uno
a mistaurus fuit qui vir mulsuarius
et valet i palestra sic dicunt
a minoribus et thaurus et minoribus
fuit vnus filius, sonus qui fuit
dictus quidem et a minando qui
minando qui quia accepit hanc et mi
nabat patri vel terre
a mistis adjectio de combustio
i pugna qui non est surgere fuit
et qui pugnat pro nobis
a mistery .i. fulcum
a mist a vno .i. fuit albus album
a mica de radio id est herba id
venatione sunt dicti minicalia
opera i venatione grilla ut
blubia id est metallum
a met vrsa .i. septentrio
a mig mutat quia dicit et quia nec
in minimis non exercitus gradus
.i. valde quia
a mica .i. quidem grica rubia color
a mucca et mua est albitri
a mutal .i. minutus et e
adductio est ca quia sic et e
frustum id abus qui fit de pis
abis minutim i alcalis quasi
a mucial .i. fit .i. .i. pus
a mutor et .i. i pastor vene
a pneab dur mia id est vita et
sic sicut
a may .i. pracedit et sicut mater
a uoyaro omb .i. navicula id est
ratis sicut et similis et et
crudo corpo
a urica .i. arbor et a nasa
i solitudine et i loco cypros
a et amare quistus sic nasa
et cag quisq inib a mater et
vn audiuit ipse cum vatet
huiusmodi temus et medica sit
et ligni i structure i loab
scab et quisq sed pent
medica ut pius pius
a uiriub a vno .i. mis id a mary
a uron gre .i. vnguentum hic
a uro omb .i. vngit tacit est
id est et quirary id aquis
et multis mitra et de a mitra
ad
a urub a vno .i. bis redolet est
id est et mirabilis et de a mi
ro id est to
a urthica .i. pulcer vngit
a urthecaq et pater vngit
a ura .i. de et quia est mirari
id est id est lauta id aspera et
a uradq a vno .i. dicit mitra
id est mo mala et ipsa a mitra
et dico id
a utiriub a vno .i. mis fructus
et vera a mirtio ab .i. mitra
facit et capit gestum et supplex
huiusmodi mirifices mirandum
est fit
a uradq est et quasi fructus
a uradosq .i. quasi id est
dicit esse
a urpolium .i. domus quia vedit
vnguenta
a uropela e quod est et sed vent

Q. [illegible]
[illegible]
Q. formica
Q. [illegible]
[illegible]
Fri an [illegible] [illegible] [illegible]
riti
Q. [illegible] [illegible] arbor
[illegible] arabic alta [illegible]
[illegible] [illegible] [illegible]
[illegible] [illegible] [illegible]
Q. [illegible] [illegible] [illegible]
Q. [illegible] [illegible]
Q. [illegible] [illegible] [illegible]
[illegible] [illegible] [illegible]
Q. [illegible] [illegible] [illegible]
[illegible] [illegible] [illegible]
Q. [illegible] [illegible] [illegible]
[illegible] [illegible]
Q. [illegible] [illegible] [illegible]
[illegible] [

[illegible]

[illegible]

[illegible]

[illegible] ad molendum
[illegible] molare [illegible] lapis
[illegible] ad terendum frumenta
vel [illegible] maxillare [illegible]
qui volut abos [illegible] [illegible]
molare lapide [illegible] [illegible]
[illegible]

[illegible] asinaria [illegible] pistrinum lapis
[illegible] molare [illegible] ad asinum
[illegible] locum volunt ad terendum
frumenta vel [illegible] pondus [illegible]
quod asinus [illegible] [illegible]

[illegible] [illegible] locum [illegible] quo [illegible]
frumenta [illegible] molendinarii [illegible]
molitores

[illegible] [illegible] [illegible] [illegible]
necessarii [illegible] domus [illegible]
vel [illegible] [illegible] [illegible]
[illegible] molos a mole [illegible] [illegible]
[illegible] [illegible] magnus [illegible]
[illegible] [illegible] [illegible] [illegible] [illegible]
[illegible] [illegible] [illegible] [illegible] [illegible]
[illegible] [illegible] [illegible] [illegible] [illegible]
[illegible] [illegible] [illegible] [illegible] [illegible]
[illegible] [illegible] [illegible] [illegible] [illegible]
[illegible] [illegible] [illegible] [illegible] [illegible]

[illegible] [illegible] [illegible] [illegible] [illegible]
[illegible] [illegible]

[illegible] [illegible] [illegible] [illegible] [illegible]
[illegible] [illegible] [illegible] [illegible] [illegible]
[illegible] [illegible] [illegible] [illegible] [illegible]
[illegible] [illegible] [illegible] [illegible] [illegible]
[illegible] [illegible] [illegible] [illegible] [illegible]

a| onicus addis .. unitas
a| onachus .. religiosus quorum
et si solitarius ut unicus
et quia cenobium quasi unus
custos
a| onialis id est quia monacha ut
alii ducit vita religiosa et
ordine sed est quasi monachi
a| onasterium id est quia claustra
ut cella sed est non quia aut
westurlic pri monasterii
et est non gestalic
a| onalis le adiectiu sti in nu
illia id est quia unus et sunt
a| eminie id est quia nom
ine ut monici quia
a| onsculi est ad ubi ipsi
viui adiu et di a monis
et oculus ut est odi quia nisi ipse
una quasi nutu et di a
monis .. unus et colar nuis
a| onstalmus quasi quibus ipsis unus
adiu
a| onomacus id est ipse ut ipse una
vocat legitimia
a| onasterium ut monasterium aut
.. uicorum et a uno monis
.. uni et cella est in eo quia
uni certum ab eat in me
fronti
a| onopolis id est ut eos est aut
quia unus aut uni sub se ipsi
a| onarchia di a unomus a no
nos .. uni et archos princi
qui unus et de precepto ut di
qui unus princi .. solus seu
prat eius et de ut nidi
sui monarchia et monar
chatus est tui et principatus

a| onustus ut aut pagus et
onus ut per crassum natu
et dua ut est quia non appe
to nasi ut puer ipsi duo
capita et sed digitos et
a nostro ab et
a| onustus a unus .. ad nos est
a| onustus a unus et nos est
a unus .. plenus nostro
a| onus est alius tunicat et
et a nomen ab quia et
ali et altu motu ut di a mo
ueo et ut fnu genu
nos ut ad .. nus
a| onitanus a unus .. ad nos plenus
a| onuosus a unus et unus a
illia .. motibus plenus
a| onticulosus a unus quia
a| onile id est ornatus pecor
et a nunco quia nunat pecus
uiteri ut a nomen quia tinui
erbis nous casa
a| orbus est et pinitus et amari
quia et est morte
a| erbidus a uno .. plenus ut
seruus sti morbosus .. morbus
plenus ut et sua corrupti
et morbu
a| ordas ab et est .. assidue
mordes .. bolus
a| ors uis via a ut mordeo di ut
a| orsellus diminutiu .. pus bolus
a| orsus a uno .. detibus alis et
est pri et sicut id est quia uno
et non
a| ors mort est dissolutio ar et
aic et a mordeo et ut di ab
undu ne et amara
a| ortodinus est mustela et quia ad et
et a morte et ted et quia tenet
ted mori ut a morte et

[illegible]

[illegible]

[illegible]

Mugro unus est acutus aliquis ra
tus aut acumen stabilis ut que
aliquid est in re dicitur vox bona
et a magno ab eo. Boare
aliquid ut mugit est quod pertinet
a ceteris et agilis eo quod est nimis
agilis et fugitivus propter rara pis
cibus
aliquis est ut mugistor dicitur ad
ludum murmurat et qui non
mugisset quod est et ut sit
et sit adjunctus et vita illa est
addi rem et ut mugisset
aliquis liber et ex pulchritudine
et suavis et delectabilis
eius ab
aliquid mus et gravitas ut delicta
delitias
aliquis est a prato sicut et aqua et vinum
et mella a est dicitur mulsum est
mulsum est vinum navum ut vinum
mellis dulcatum et est potum
sup id est vinum quod medite
vigueat et bibere ut sit ubi
dicit glossa aquilsum est vinum mel
le dulcatum est et id quod medo
et aqua est dicitur medum ut melli
centum est vinum navum
est mustum est potum et lacte
nimis sor est quod dicit glossa vas
est mellicratale aquilsum quod de
flent prae
aliquid est liber est fidelis pauc
est vocatus qui nihil est fru
aliquid est mustum ut lus non
quo fortis capus et quod
sicut et spuma est multum est
tempus non sicut capus
aliquis est locus iuvenis sit ac
pus vas est vas mulcis
mulcrale locus mulcra
tempus et tonsa datur a mulgeo
ab et est pora dura non ad
unum est et capum mulcis
mulcra et mulcrale est
et vase mequo sit capus
aliquid est semina et dicitur a mul
mollia ac mollis et debilis
et vir ut dicit quasi
mollis acer et mollis et de
bilis est ut acer et hoc
possit fere pertinet cor et
et stat ut dicit et ut ab hoc
dicunt ut dicit et mellita cera
et est est pertinaz longa et sto
est intrinsula dimitur
aliquid est liber et fenestra
aliquid dicitur mustale ut ut crate
est et quae mustale est
deficiat deficit vigeat pa
cudi sta dicit mustum et est
tegis sup genis
aliquid est ut equus et asina
et creatur ut longus aurias
est multo sunt austi mulis
ut pastor est et multum gi
id
aliquid ultimo dicitur a mul
st est
aliquid ultimolus a vum dicitur a multo
et volo ab et est id est vasis
et dusta lora volo ut dicit a
multo et volo ab et dusta
volens
aliquid ultiflavus verbosus ut
loquax
aliquid ultimagus est multum vocabu
est ut habuit
aliquid ultilaquax et multiloquax
est vocat verbosus ut multa
loquens

ad ultra, a vm appbo p pauc
qa, a molto ap. q multis
molem fat. Sz mlta ac dic
p pena pecuniaria vel vnde
ta. hec aut mlta pcar
di. sicta pena pecuniaria
vel capital vel di. q pena
cor. t vel a milio ab ar
.. vlcare prime vel dap nat
ni mlctatq a vm .. pdemnatq
p mitor de qbusda q que
nort me pone pc ad ti mlto
ab t mlctatq a vm no ad cal
sebi ad c p ysi c ytl a mlgro
cb vel mulcro cb q d for
mat multa t ad c ap q pa
pecuniaria dapnat cig sba
mulge t ap ehi. hec mulc
tabit t di. ille q blada sebis
molq vel rq p q pauper
dep mlta pc. ab p q mifia
dcq hi pcum mlctab p
vili cor. mlctab
ad ultatu .. vestis publis sta
de nobili pcio t nobilissima
lana vel lino t. ut. q tec
triaz vel tors fil filos
ad ulq li p q d pcsb t a
mullis ap bencr p t mul
lis t p rubi color
ad ulceus p quosta pcq calca
mci t a mullq aut plis p calc
t qnq sed. t sm
ad ulic rei ub di. freques appe
ti. mlctab mlcto p q d
vmb pc deus co q t gtdo
ce ha. dcq p no adiectiq
ab q vacq vel pu p q ti re
sntes mlctab plicab
ad ultigenos pentur t carta t
p gtra sebis a mlctab q
p plos sepcia pn mlctagma
ad ultipcos p d. ymus qui vel
tab p cd eo dcq pn p
ta adictiq oub q. ofric
vel tors pcdu
ad ultigenia pentia carta di.
vel ti sp tmic vel mlctab qm
a p q quic q d di. mlti
genq a vm g co
ad undus di .. orbis a mouet
di. ft p t motu t nlla rq ques
cet p qcessa
ad undus mlcto d di. apparatu
ad ornatu mlctio pnica
ad udus a vm .. purq mtaq
t ssh macula pn mudada
t mudacb a .. pulcrab
ad undalab le .. mudanq t
ad mud q tmcb
ad unduacqq a vm .. vestis
t mundu
ad unicu ij .. diedu ofcubi
vn tlib a dgd di. rq ass
dcob no t gredu in vibc
hiat nc deu dabit ei muni
ab .. q ctatu vel ab pdio pdo
pdiot
ad uni nec t muniminu .. defen
vel rcs q defendit
ad unitodq .. muminu illaq
t q fiat magnitudo
ad unib cf .. domo ap di. qm
muminu hi di
ad unusaliu di mitq .. pcd nmq
ad unu saulat q .. sucb g mund
vel dab vm mundq
ad unuq .. q dat munda
ad unco sub a vm .. lin p sulcq
rq mund
ad unid ij .. offiau t lauro de
bud vel munido
ad uniatq a vm .. q pliatq rdi

ut a q magni principes ut
et butrig ut largi
a unitas q est id
a uniapud i. a qd pus minor
ut minor essai a principem
petrabo ... statu fatu ami
ut et arsis
a unitus i quos solet morari
sed diari milites et custodia
municipii q munera ac pus
ed et quodd est ciuitas
maneos q eleg dicebat
est municipium ut municipes
vnus populus publicus dicebat
sed de terro scaliric ut
metacauit
a unicus uolebat pro q esset ro
mano et ro non erat sed
ut si municipe municipes et
municipio ... et dicto ... quit
vbi nutrit cat ita dicit hui
et hinc hic est dicit et nuni
cipes et municipium
a uniapicatus ... qedatus
a illucubia ... putido q et ... de
nas ... mucro ad ac ... mu
cro auriphi ut mucro de turpe
a uniallectus a vnu ... mundus
et plena sordibus ... a vnu
est id murmiter ... q
... dicit et ut vtile fuit
et dicit a murmur ... et ...
dicit ... sulus a fulle
a urona hic pisces esse mollis
et longior et esse ... sed ...
tum et ... et ... et ...
a pistrinibus ... et ...
te ... cabulo ... et
et ... et acri dicit ... et ...
et ... et quod vipiti
mi ... cauda aut ... et ...
sata et ... pe
a urcula ... parua murena et
hinc a quod et ...
dicit dicit esse ... ornamentum
femina ... et ... concha aut
ut argentea vipulus ... et ...
et ... murene
a urmuc ... multi hinc dicit
dicit locuto ... et ... missa voce
... nauis ... quod aut ... m
et ... dicit ut ... et ...
a ulcus cat murmur et ...
a urgissor est ... fallax mu
mica et ... vel ... et ...
illud murmur omne
a urmuta amb ... mundus
a uta ... pedes la pedum et
a pumex ab ... murmur ...
mutatus ... artifex ...
mu ...
a uxale ... ad mu ... pinet
a uatis a vnu ... mutus ornatus
et ...
a uxia est ... oleo ... fedus et
amurat vel ...
a uriaps ... murus ... et ...
a uriadus ... pus a vnu ... ...
et ... vtil a ... ad ut vali
ri ad muros et ... et
et ...
a uxiada q ut fiat murus
a uxio dicunt mot
ut ... et acut motibus
... ab ... pistris aua
rinus ad ... sagum ...
purpura
a uspicula ... et ... ad quo
capum murus ut ... et
et a mus et capro
a ustidus a vnu ... put dus
ut muridus
a ustus a ... herba et ... ut la

[illegible]

[illegible]

[illegible]

[illegible]

[illegible]

[illegible]

Nardi species est unguentum
seu de spica et folium nardi
Narrabit le. ad apud narrari
Narrosus vel narusus est locus
vel flos herbe no ad dicit quod
T. in mutato sunt fabulas
Narra a vnu. facere vel dis
cere vel sed et arte stat
quat aquae et fiat
a nosco is et dicit dicere gna
rat et T. perfecissimus
Nar est fluvius qui a montibus
.. fora mbi nasci dicit qui
a meatu vnus fluvius sept
ri duo fluvia sed dicit
vel nar nasci est foramen
nasci et a nosco qui nasci
gnasci dicit vel dicit a
mano as. fluo quia na
tus manat adiec vel put
grenda cubiti
Narus est mensis aralis qui
ad dicti mutat et est
et est vel faraci et a no nasci
et fit nat.. fluvi put dicit
Narcus a vnu et vi mea filia
.. integer nasci herbe
Narsus a vnu est id
Nasalis le. vel nasus primus
est nasale vel .. quia
preest et dicit id et qui
da nasus
Nassa est quedam instrumentum seu
fiunt quae vere vel
pisces fluviales valet ad
cad pisces
Nastale is est unguentum quod
fit pallium nardi vel
Nasturcium
Nasturcium est herba quae amadi
tur quet nasci quia nasci
et tur quo
Natura.. nativitas vel est deus
quia ipse dia nasci fit vel
dicit creatura vel est quod vel
vtq nalis instra rebus et
illis plus quam creant vel et
et vocabuli
Natalis le. ad natura et
tinet vel ab ea pedes vnu
nales filii dicit quod na
genuit et no honestas quasi
Natus vs ivi.. nativitas
Natalis le. ad nativitatem
et tinet
Natalis lis li est nata
le lis i et est .. nativitas
dicit vn quia nativitas dicit
et est a natus et dicit
ut civitatis gloss vel quia
nate et sed polsamus baptise
et natale dicit obiit et
et obiit in terra sunt nati
vitas i celo ut natale sa
lvatoris
Natalicium .. nativitas et dicit
obiit et natalicius vnu
.. ad natum et natale et
tinet
Natus a vnu .. et nat
Nati a vnu et .. et
et ducti
Nati ci .. filii et natus filia

Nathana et idem dicitur donum dei
q. sibi datum i. eos non sunt

Natinei hebraice dicuntur ypo
diaconi uel subdiaconi et
sunt ministri et in historia ecclesiastica
aque in templo quos
officium fuit subdiaconi quod
ad sacerdotii ministratio

Natio id est genus et
varii vel similis uel proprie et dicuntur
dea pastorum quia
nuper arte natus est aut arcet
ubi natus est aut a nutrio et
subdendo i. mitem natus q

Natica ce est id

Natiosus a. um. magnus
sub natus

Natio i. nutus q. est natus aut
a no ab nat et q. subditus q
venenum suo infecit aquas

Natabilis le et natatilis
le et natatus tis q. a um
abilis a nato

Natator ris iii. est et locus
i. quo homines solent natare
a nato ab est i. vel
natatoria e i. minor piscina
de Vii Sophemus in
deuo Vade et lauare
i. natatoria sloe uel va
de et lauare te et
natatoria sloe et qda
fons ad radices montis
syon

Natus dicitur a tu nominat
nat et nat vel et
i. tu fuit ad nascendum
p. a quas

Nauimachia dicitur pugna navium

Nauabilis le. ad navigandum

Naulum li dicitur scam q. datur
navigare et p. athenaeum
et navis lucus vii quadra
sancti paulo Nolo abi solui
natalum

Nauta e qui g. i. vector navis uel
magister i. navis

Nautae e quod est id q
nauta et a vocabulo vectia
a trq

Nauticus a um. ad nautam pertinens

Nausea e appetitus sentiendi quam
sit q. aqua re vetida uel
a quo vetat uel dicitur voluntas
vomendi et dicitur de testabile
et q. fetor

Nauigium e. navigatio uel quicquid
navis

Nauigabilis. aptus ad navigandum
quod sed ipse actio uel sed navis
passus

Nauclerus qui regit navem et sorte
et non et arterus uel qui ipsum navem
i. sua sorte uel statu Nau
fragus a um. fractus navis
ad paucis naufragium

Naufragium ii. fractio navis
uel caribdis

Nauiarcha. principes navis
q. et nauiarcha et nauiorum dicitur
et tres stellas

Nautologus. disputator
uel exhortator in navi

Nausi i. dele n g. quod q
ymo multum et testa nuces

vel dicitur pellicula cordis
nuce et est nucis et non est
secca vel dicitur id est volum
nucleus et est nihil valens
et in por[illegible] et michilo pri vett
fu nausi pedis id est interpedis
vel valipedis

N supla est id est ludus. vel
aquada quia dicitur navigia
id est ludus fit de cor[illegible] panis
diabolus. id est missio

N annus. et est quidem vel fluctus
et fit mundi id est varis quia
adibus et quasi fluctibus
hoc pulsat

N avoni est id est nepotes. id est
dit vinum

N azarith flos capi vel nidus
vel id est. et est id est aut
tab galilee vel viridis sed
nazareus a viri no prin
cipio aquis id est de ea
lite nut tub vel natus
et ihesus dicitur nazareus
id est bethleem fuit natus
in nazaret vo nutritus in
ierusalem vo passus na
zareus autem sonat florem
vel floridus vel germinans

N azareus a viri vel est qui
nazareus vir id est ultra
ora est nazareus id est filius
dei qui fuerit ora veteris
legis mandata observabat
et vel nazareus a olim di
cebat id est gramineus id est
amicabilis et abstinuit se
a vinis et in radice omnia
sua et semper oratur ma
nazareus

Ea gre nomi
nibus

N capolis vel
vel cob. nova civitas vel
civitas lapis sub se plus
ad ab

N ebri id est. pellis limas
vel cervi vel dicitur pellis pa
this vel capre

N ebrida poi et id est pelle
vel est sicut sicut dicitur
vel aut id est fab sola an
sphir

N ebria id est vestis quam vel
lia sacerdotes induebant qui
fracibat sacrificia et dicitur
panis mundatus id est

N ebula. obscuritas et a
nubes id est nubes quia fit
vel dicitur a nubo id. tegit
id est tegit ebria vel id est id est
panis vel de fibulis et
tegunt sub ad modum ne
bule

N ebulo a viri. obscuri et
nebula id est nebulosus
viri. plenus nebulis et
nubibus

N ebulo omnis. locutus id
loquitur id est vanus et vel id est
vanescit vel nebula

N ecclesia id est dei. vel
vel id est congregatio non est
et a necto id est non
et id est quia id est non

et i. ple p solet fieri

Necessarius a vnu .. valebit
i. cantabilis et necessarius dur
ania et p omni q. i. necesse
placet

Necessitas est .. necessitas
tis dicit fr. pap. cum q. ne
cessitas est sua cogit ut
quod di. necessitas frangit
legem et p necessitatem p. ama
cam assam assumitur uel vi
tulum et p. q. est

Necab q. nuy fundere no lz q
di. nec fur iuri artifi
et id p. q. nere et ipse volet
illata ad sarcula ac uel fro
cauto

Necatur arf n g. p. patry dui
ps sebi et mycy q. neat
leguas bibeau p. necatur
et pi. et flumis eat q. est
vna et p. di. neatuau vnu

Nephas na

Nefas n g .. illicitum et quod
fas est pi. et pcu est p. ffe
et cessus q. prophe di. nud p
sebi sedus p. ffe pcu uel
et cessi et pcipio q. uanu

Nefrig .. nefaciosus seu fe
lix

Nefadus a vnu q. ou ffi q.
no p. digny fari et di. a
na .. nu et fandus et dicit
nefandi et nefadus q. fue
nefandi di. ffi mala pu
nefandi vd ffi mala pcita

Nefasti a vnu id p. q. malig
nus et illicitus

Nefrin q. ac fit renes lac
q. nefrosus et p. q. nef
bus sed dolet i. renibus
et fri papa debi dia nau
frag addita v i. fa silua

Nefreticus a vnu q. pati. et lz
morbu

Nefredus i .. porca domestica
castrata uel p. purcellus
q. adhuc mulcet lacte mrib
et a fre dedo q. no fredet
dentibus i. bri sed aper
plucsi

Nefrendum a vnu et nefrendi
a vnu .. pinci ad nefrendi
uel o nu dcto

Nefrendis uel f et g .. porca
domestica p. mata vi fugnedi
et q. q. pi. i. q. i. dicit
et porce uel porca

Nefrendicau .. a nuale tributu
q. rusici solet portari dum
sunt de sub portis et porcelle

Negocium vcit a tu negocior
arf et a nego et acu fine
quid aliud sit negocia di
nutry sit negocia sit a vnu
.. i. tenus, mercibus et agendis

Negotiatio p. actus i. rebus
vbi aliquid dari emi uel
vendi ut mercia quibus lu
cret

Negotiator .. mercator uel
institor uel opifex

Nemo nis q. nus g et a nry pti
nuy .. ono ho uel nq ho et
q. po. ane uel a nully et ho

Nemus aepo q. g .. cpa aepo
seu lucus et afmu

Nemo capit [illegible] et [illegible] res quam
alienam non petit capit mare
videntur ut aqua prata quasi
Nemus opacum silua et a nu
mine quia [illegible] in nimbus star
frabat. Sic nemorosus a um
plenum nemoribus ut silvosus
Nemut tarum rubusque sen
venatrix ut
Nenia et lugubris cantus quod
fit sepulcro mortuum et dicitur ac
tale nam puerorum quia puerum
mouet ad fletum
Nenia ab dur vilis fabula
et vana sic nenias ar
. vna loqui ut ablenias
sic mortuum fere ut lam
tat
Neos quia [illegible] id est quod nouum dicit
quia dicitur nea pa. tis aba
lienatus nec habitnea
quia neos id est quod nouum et
nea apud quasi et sic
nouum
Neotheticos a um dicitur antiquos
et thesis et neotheticus dicitur
hoc a tum tres nouicij et
dentes
Neophytus ti . nouellus et
tudelis ut nouum natus
. sidera a neos et uitos
. vitis ut dicit a. vitoy
. quia et nouus [illegible] et
quia nouit ad fidem quisque
et de fide plus quam [illegible]
quo
Neomenia dicitur nouilunium mensis
ut [illegible] mensis ut quia festum
publicum quod celebrat in nouilunio
et neos . nouum et me
ne luna et no quia septem
solemnitates legales sicut
sabbatum Neomenia pasca
pentecoste festum claudor sic
tum quia [illegible] et [illegible] festum
de quibus debet sub loco dicere
et a neomenia sua quia [illegible]
et bis mensis dicitur neomenia
festum nouae lunae et dicitur
mensis septimi dicitur [illegible] mensis
nea mana quod festum claudit
dicitur et de neomenia multitudo
[illegible] super quod [illegible]
hanate et neomenia tuba
. et nouilunio tuba . tuba
. [illegible] vestre [illegible] et
[illegible] atque [illegible] solebat
[illegible] nouilunio
Neopalis dicitur cuiusdam nouicij
et neopalis
Nepa est de quod fecit quasi
patrem suum decepto ille
quia in lecto dormit suo et pa
ille [illegible] quasi prex et
. nepa qui nectit partem ut
partus . nectit filios ut
et nectit prex qui filios pro
quasi
Nepos est quia . luxu luxu
. sub sed bona patrum
luxuriat quasi et filius
filii ut filie dicitur quia a nasci
et natus quasi et filio et
ut quidam dicit ad [illegible]
sed [illegible] quasi [illegible]
mus et nepos quasi
filius frater sed legitur quod [illegible]
agrippa fuit nepos [illegible]
tetrarche . filius frater
Neptis est et filia filii ut
filie dicitur

Neptunus dicitur deus maris vel
ipse mare quia a nubibus et
ventis qui ex aere dicitur nubes et
mari causantur tempestates vel quia
qui deus ventorum. et nota
quod mare et magicen in spi
ritum mare respicit spiritat
vel dicitur a nubo vis. et ego
qui nubes sum. et ego etiam
in multis locis et ipse electus de
vivorum et ego et ipse in linea
qui supponitur a quo

Neptusa est gaudium neptuni
et ipsum fabulas cantat de flo
rata quia neptunus uxor Autoa
mat

Nequa. malum et dicitur
et ab eo quod dicitur est a malo
ut ab eo dicitur quia malum dicitur ab eo
quod fit propter quod possit esse abs
ne a peccato ab nota quia non
se abstinet a peccato et ab eo
est quod supponitur sed quia non se
gerit

Nequicia. malicia dicitur in fau
st nunquam in potestate et
nequam sunt quia cum
eundem quia dicit nequam quia
non amittit esse bonum et ne
quam est qui quibus audet
et non est nequicia
vim. malicia

Neptunus ab est et quia neptunus est
deus maris et ipse oritur quia mare
et ventus per motum quia mare est
et ventus

Nereus ab est et
pha marina qui nereis filia

Nerus dicitur viculus militaris
nus pellem quus est nerus
et ab eo quod tortuosi sicut

et quia ipsum quod perdit quomodo
lupus tuus et nervus qui
tenet ascelera quia per nervos
quibus ossa ligata et deo dicit
job posuisti in nervis pedem meum

Nervo ambo ipsum nervo et eo quod tira
re ipsum ad eo

Nescientiam se ab hoc dicitur sa
a nescio quasi non sciens no
politanus a quo dicitur malum
non sci et quod dicitur termino
asserunt quemadmodum et ipsum
alterum filium dei et alterum
filium hominis per dicunt

Nescius a vim. non notabit
a nescio vis. non nodire

Nestus a vim filiatus et a nos
cis

Nestus vis vi. filius vel filiam

Netocra ebria que sonat quia
tuncamala lite vim in ysaya
dicit instulerunt quemadmodum ne
cro deinde tuncamat

Neuma est vel neumae.
omisso verbum vel modula
in cantu antifonarii et dicit
neuma pneuma dicitur
quibus est pneuma autem no
dula neuma dicitur est in
monochale qui est monachus
stuit sibi in cecum et dicit ad
dicit vel a quibus quibus non
qui non audet loqui et dicit
dicit a neuma ab a. sin
et pneuma autem qui sin ventu
vel vice

Neumatum a vim. ad neu
ma pertinet dulcis vel ge
nus

Neuro vis et dicitur plus qui
estate transfer nuc in lupos

Neuter ui. quasi ab quasi ab q. ipso
nec nasci. et quia sui
culpa vel offensa

Neutrum a vno siue in otto
vel nouem sed pour donatio
. ne iste ne iste et a neutro
et vtrum pri neutrum. in neu
tro ipse in neutro loco q. est neu
trum a. fm. quinq.

Nox est. mors q. nec et vo
no est in vsu et a noce ab

Nubilum le vel nubilum
q. aptum q. nectit vel q. mit
nubibus q. nectu vel rete et
a nectendo

Nubes. nodus vel laqueus
qm. nectit a vm. nubibus
plenus se. vel se. h

Nolaus ad p. ve
tos et pli vel vic
toria et a nicas
. victoria et lacus

lapis qi. victoria a lapidis vel a
nicas. vtrum vel victoria et
laas plus qi. vtrum plus vel
nectanebus. plo

Nicas gre. vrq vel victoria lac

Niche gre pt ad

Nichen. philaxtes q. ad
leta portulat. collo. segm
vetoie seu de pulmitabili arbus

Nicia. q. cuitas qi alexad
magni qui dit. dia. victo
ria indoil

Nicolaytae sp. qd hereici quos
apostolus hic vetetes vel dur
hereici secta nicolay tenetes
q. fuit vnus de septem diaconis
q. statuti erat a beto petro q.
fuit extra de gitolatria vocant
et quia et publice vxores

habebant vxiss.

Nico de pma. q. cuitas a
victoria sic dta

Nichilum. nio a. et q. fit
q. dr. a. ne. a. fit nil et ma fit
et principia fit nil et ma fit
et nichilum q. no. ilu
no a quid. Ma. plus vel
plus vi. q. dr. ad tempus quod
a. mpcia q. nullus vel quadra
valet. q. et mpcia q. q.
et q. nichil. i. de le et ob q.
. nullus velut. pcq vel valet
vel quasi fm. quinq. dr. q. et
gtis. quia nous nichilum

Nichilatio. nil. i. q. detrab sq
sit. a. q. tud nichilo mq ad
vm. . mq nichilo vel gno
nichil et tenet ante tu
p. dmanteny sup. ary. g. pe
vel aliq. plus. et salte pe vna
dra

Nichtig gre. . nocte lte
vi. ictus gre pt ad dcl qtq
et q. vigilat

Nictatorium. . nocturnum et a
nictay gre. . nocte lte et
cerasus cerasus qi cerasus nat
q. de nocte solis volat et vi
gilat

Nictilius. i. . Gallus q. gallus
de nocte. i. sacrificabat vel
q. gallus. i. nocte. i. galinalis

Nictilicus a vm. adiectiu
nectere tug

Nictu vel vi et nictatio inst
vigila. et q. nictu pdicti

Nictanus. . vigilat et di a
nicto ab. et. . vigilat de
nocte vel palpebrat nou

Nictagrotes dur. aff. ad
noctem nates vel dur. ill
et tpe. noct. vel aqui

[illegible] pactus et dur-
vigilatus de nocte

N octalum mis q passio qua
et dicuntur pacatus oculis
vel sub de negra est i nocte
seu i nocte seu i tenebris

N morbus gre .. morbus id mor-
tuus hic est / mortuus est
dicitur q est et mortuus est
mortuus mortuus .. ad mortu-
um autem et mortuus et illi arte
id sunt qui tenent

N dus di est locus i est aucus
et stat aut et fouet pollos

N dor est hic est dor de
mach est mb q id assat
et dor qi mtes dor

N ger est a vm .. obscurus i
color et opposita albo et ta
nubes et nubiger et ter
q nube gerens hic obscu-
rus est nigro in his est color
opposita albedini

N igella a vm adiectum .. agitula
nigra est est nigella sicut est
et q nigredo q sicut dicit
ar gerito est nigellatus a
vm .. de nigrum est nigellatus
.. de nigratus est est i vel
nigella .. sicut et quasi li
gumen quod dicit non vo
cat

N igres gre id est q nigros est
morbus id est mortuus hic est
nigro macra id est nigro
macra

N ilus li est flumen qui est egypti
N il id est et q nucem et ... con
i et sunt pas

N imbrus est ornatus ... ca
put et hic vidua est est nimbus
et ybet ydemus et de nubes
nubes cu ab sua tempestate
id dicit vetus pluviosus vel
et n nube dicit hic ypsdem
vnus ethyst

N imbosus a vm .. pluviosus et
tempestate plenus

N imbatus a vm .. nimbo dratus

N implus .. fossa id mantus

N impluia .. fossa puella id
ducit nil id est dicit dicit
aqua et dat imprimis anu
libus na est nubibus aq stat
et n impluia id aq est

N ingurgus a vm .. cadit id
mucus

N isay abraya nec est apud di

N isus est et q aucus q magne
labor i vena de et cu mes
no nisi capit aui aulab est ni
sulus dimitur est insula et
fenestella nisi id nisus dicit a
nisi et dicit i est q est sabulab
dicit fuisse nuntius i illi arua et
nisus vel vi dicit amare sed
labor et genus ad interiora
est ad aua qui dicit mit bis opi
et mycus et vnus ad orpg est
vn gesta ad oppy nec et
est nisus a vm id mycus a
vm et ... hic est
est quod dicta de nisu libri
et no est de nisu

N itay vanustus id pulchrudo dicit
et is no est aut ... nitor

N itella id id itelly li .. et q
nitor est .. splendor id dai
tab q

N itidus a vm .. splendidus seu
clarus

N itis tabula et nitis cedula i cop

[illegible] quod da lucis de nocte [illegible]
[illegible]

Nocte tri [illegible] [illegible] [illegible]

pc nota² & qto plq tag⁹ tamo
plq de tedo ra²

N ama ut namob fit ~ lo
ut pda ltre

N omiub a vnq ~ logalib

N onq mi ~ pastor q duc
ouob & legem

N onc mub dr² & smapa q
notanc ab to noc notam
q gra sba rei & q nq no
nocamq & z eq ou ut & pz
sbi Nonc pb sama &

N omuosq a vnq ~ samosq & noc
plcmub

N o nc calator est q a ob vocat
noc ad aq sacdq officio
q & no nc nculator dr² &
gra² a nos & calator ~ wdter

N onq a vnq ~ no male est dra
le

N ona e q hoa medici vn
hoa nona pl esq q sunt
~ i medete dici & esq q da
officio dnc & quod q dubu²
a hoc canonice q z nona
ab plib mu tq plib q da
dicd pq mesq

Nonala e ~ nctt q rome
q nona hoa nctt no
q ebat ut q aliqut q omq
offrebat se nctt, pueri
bq n i & nona hoa ne pl
hatad cos a tabaibq a qbq
tpe ell vacabat

N onagita plib mu tq ~ dcacb
nouem z usuge ta ~ nau²
cd ctq

N ono aulq z ad pisab daub
a nunc dduq

Normua ~ da sq d q q nu
sici pc & pn² q nc sua
sq enormuq de normubq
normus q sit 2c ut 3c dd
& sit adiecta q oia i cos pp
~ irr ut differmuq

Notat ~ pcor ut dnuosub

N osb gra z i sbnitab ltre

N ospasub a vnq q de vesti
mcluq vdet q a ob publiq
dici

N ostro nuc & nostrodnq dloq
vlii i sbmi curaq

Notub a vnq ~ qgrutub &
z pterq a nostor est ut
id z q nari q & z nos

Notau z pdetab qua adb
adque qg nosat

Nota e ~ macla culpa ut pgnq
q notat adq ut lra ut z
id q a plipo

N otarub q sat notab ~ lrab
i cartis publicis ut q sat
cab sad

N otadq a vnq adiectiq ad
notab ut notadnq pnucb

N otatq a vnq ~ i cptub

N otatucq a tnq ~ q det no
tad ut dp pedi sq notatq
a vnq & smapa gra cb
z id q nasesq

N otabilib lo q digq z notad

N otbub z q natq z de no
bili pre & de ignobilimo
ut de qaubma & sc q
natq z de nota ~ macla
est z qd vdq austrulib
mialq & smistet q & aura
& acre corrugat & qnlq
sebi pc & male

Nauus a uno puellaq a
uno .. sed est macula q
superiores pari & uiliq sunt
lussiq et a nec .. nouus
dicit q in uiperatq
Nouicus .. gnotus .. dicit id
uiperatq Nouicia est q dilec
tio spe ueniae semel lapsi
de negatio
Nouacula di pro cultro quod rasit
pari capiendo uel q rasiri
q nouat species et q nitq i
ueteri nouaculum i cultr
Nouale ib uel nouale ib a
agri q simpliciter arui .. dicu
uel arandi uel q agri primo
rasus uel q dicit nauis alta
sta dicit glosa quasi de ro
uel di agri q altero uiciq
seu alterius arui uacat
Nouercia q uxor q a nouis pro
ducta q a pri et q uxor pri
a dicit q filii qui non q et q
noua uolet capita q pri
puros diligit uel q nouos
.. puros filios mariti assi
Nouercal le .. ad nouercia
pertinet uel id q q malus
et crudelis q nouercia sol
esse mala puer
Nouel q non lapsi incipis
Nox di q obscura et a nicto
gra .. uigilia q a tristitia
uel sim a noc a nocendo eb
q nocet oculis et q pri q dest
oculis
Noxa culpa i pnitas uel de
lictum sit noxalis .. nocuus
nocuus uel culpabilis
Noxius a uno pt id
Vbes et nube
cula q dicitur
apud aer sit nu
bilis a uno et nu
bilis a uno dicitur
.. obscuri sit uel dicit
Nubilus .. ad nubes aliut
ut puella apta ad nubes
Nubifraga q i tempestas fragi
di pluuias
Nuculio le .. stolida sit mu
lo sit .. sit mos
Nudius q q id quinquies q la
tet a .. nuc
Nuella et nuula dicuntur
a quo nuat
Nudica id q nuc ta gabi
q et structu et p q sed dicit
dici nuicla
Nudiusti .. et q q arbor q fit
nuat
Nudus a .. sit nectit
uo vestitus q nudus a u
a q nudus nudus
Nudatus l et nuos et pri
sit spoliatus de relictus nu
spoliatus et de spoliatus
Nudipes .. et nus nudi pedis
Nudipedalia qui et pri
nudi pedes
Nudipedalia le .. ad nudipe
des pertinet
Nudiscatio .. de ipse et sit
scatio nugas i de li
usit nu sed et id q quod
dam fatuus vanus ut ui
lis

Nugæ c. nugacem vel deriso
ut a nugor aris. e. gaudium
vel nugas facit vel desa
Nugor aris dicit gr. e. vanig
Nugosus fatuus et assidue
nugas
Nugiger a um. e. nugas gerens
Nugiperus a um. e. padens et
producens nugas a nugo et pa
reo
Nugisonus. sonans. sonans
ad nugas vel nugas dicit qui
ad dicit vel nugidicus.
e. nugas dicens
Nullus. no æquus et quia
ausus et ullus pro nullo ab
e nullus dic
Numa dicta a qd imperator
romanus qd non vat nunq
Nun. e. collata vmtatis qui
dicitur ab qa aua dicit et
aua qr. qui et nun suum
dicit et aliis qua aliis
Nunuca et dea nui
Nunulla et q bestiola q
liga quadrupes
Nunquam. e. diuidus et a nuo
ab qr. nidmi nuant vel da
ano qr. negni nouant a
qr nolui pricipu signa
Nunnus a um. e. nunnus plen
et dulcis
Nuncupa c. le de nuptis
Nu mulier. e. no nectaqui
ad spor

Nuncupo. e. qui indicit
Nundinum dicit. e. nundinum vel
ynuago q fit i nunnis q
dicit nuguinum qr dicitur
ynuago et sic sicut tua ubi di
de mdite ne nidmi sua dicit
e nunnu qd capu capum da
sta et pai i hystoria dicit pai
ynuncta
Nundinatus et. q vocat sua
scit ab ad vos et agitari
et pati ho ad lue
Nunc gnb. e. deus vel nuty
dei vel ptas dei
Nudnuda c qd. e. vacui i
qstas i dei i fidelis dicit qd
gnes no habet nasus
dicit nudnude
Nuncupo et q vitti et nu
nuncu q et ad q nuca
Nuere ad et publica quicq
ad nutrimina cmedant
vedada
Nudnuda. e. nuctatus
Nupenus a um. e. nouum vel nup
pri cum et qi ad nouam qtq
et qra nupcy or nung
ac si nto tiae i r
Nuperum a um. e. nuper
Nupta a um di quicq dicu
nupcia et nuncuta et
amicabis
Nupta. e. matrio pri nupta e. qua
Nupacia. e. legitima qui
uri et stic
Nuptor. e. domi ad lacu
sunt nupac

N [illegible]

N [illegible]

N [illegible]

N [illegible]

N [illegible]

N [illegible]

N [illegible]

N [illegible]

N [illegible]

[illegible]

[illegible]

[

dicit dicitur quia multum [illegible] et [illegible] [illegible] ut [illegible] dicto [illegible]

Obtulo omne .i. reddo quasi offerendo ut cynolatro et ab offero quod fit cynolatro

Obliuio omne .i. oblitio quasi obliuio a memoria ut eo quod aliquid [illegible] et notata et a memoria cuadunt [illegible] obliuiosa a vnde obliuiosus [illegible] et [illegible] obliuiosus

Oblectamentum .i. delectatio et delectamentum

~~Obliquitas nub~~

Obliquitas nub .i. prolatitas et dilatatio ut de fastidio

Obnixus a vnde .i. quasi conatus ut [illegible] et [illegible] ab nitor et .i. quasi [illegible] ut [illegible] quasi nitor ad obsequium ut [illegible] ab .i. quasi [illegible] ut nitor

Obtipo dicitur quasi quasi et ab tudo quia ab tuso quasi vndique ab radiat [illegible]

Obtuso a vnde .i. destructo ut despecto ut [illegible] et ab obtuso ib .i.

Obscuro a vnde .i. tenebroso et quasi et ab et cuta quia quasi [illegible] et ab [illegible] non cutat

Obsoleto a vnde .i. deteriorato et [illegible] et ab obsoleto ab .i. [illegible]

[illegible] vilescere et [illegible] [illegible] de [illegible] ut de [illegible]

Obstro quasi [illegible] vnde vadis ab obstrico ab ut ab obstro ib .i. [illegible] quasi pedes

Obstreo omne .i. obstruo

Obsedium .i. [illegible] aliquot [illegible] diapt et [illegible] quasi obstreo

Obsequela .i. obsequium ut [illegible] et ab obsequor

Obsequium dicitur [illegible] quasi fit multi parti dicitur non [illegible] de [illegible] obsequium [illegible] dicitur quasi obsequi [illegible] honor ut [illegible] [illegible] [illegible] [illegible] ab amoris et fit multi parti [illegible] [illegible] ad [illegible] emulatio et ad subditos sed sunt [illegible] [illegible] [illegible] [illegible]

[illegible]

[illegible]

[illegible]

D colly ly ~ quasi coulg & dr q
diminutiue ab coulg

D culy ly 3 i st'ed vel ly &
st' q' lingue ly' occultu

D culatg a vm ~ sculis lynis cu

D culus ornatg pnudes ut ofra
asuty cf (sed q' nun fcsty

D circa ly caliga fra a f quod
poi' q' caliga sea de corio q
vtq' cq tatet ssy circatg a
imp ~ circub i dutg

D callio dr' q' ly cudg sq i st'ed
q'dra sty de fumibus q' pua
ut q' nulle manu' i ad que
& illuc & sup dr' lynq di
i st'ed ad tribun quadra ut
q'dle q' ab cab ~ vdlop &
dlles cb ~ mouco

D cud ~ q' accu ssy cculu di
mtiy

D cadug a vm ~ finalit cci
dt ut cudes & cf 3 q
p'fcdsy ut cu dr' cap ut
3 cingua pb capitis & i via'
cacbus & f mapa i ed ssy

D cub a vm id ly q' vdlop sd
dicat lynus & ab oc f fte
vdlop

D cca ly q'dra i st'ed cp tu ad
sadeb & dra sd 3 rasd

D cipit ut ly postma pb
capitis

D cuy a ut dicat lynus 3 de stcos
tuty & cubit & de cralgit
mitcny & cutz ut no pssy
cognitad ca q' st salutis &
3 q' dr color sthoraq

D cto no i dele plus mi ut ly
~ bis q' ssy octuq a vm
i nol nulle ordiale

D cūnb vnt st octo vnae vbi
gra si dr'so assny ad q'dy
auferedo cst vnaib tic illy
octo vnae p'sdue dicr cciūb
q' duodecim vnae q' stibuit assny

D cruss ~ octo obuli ut sau octo
obulo & ab octo & ab a ssy

D a dr' catg id laub
cultatio & dr' via
& dr' fmb lite
vn liber oratij

dr' liber odas ~ actuo allau
dat & q' ly dysta cu q' libri dr'
oda ~ laub & q' oda ly st
q' cutg q' bat q' sadia & ly' dro
cf cerdue ~ p'mq catg ut i cad
catlene q' aut oda st fmb
q' lat p'ndus q' dr' a pa ~
imp & oda fmb q' fmalis sna
& q' oda st via q' lat q' odus
vn q' odus 3 liber q' trunch
cgressio pb istitia & ab o
& oda via

D dro 3 pra i vetata odibilis
~ odio abilis ut ly cry odio
q' dro sq ~ odio plenq ut odio
sitis

D cub a vm ~ odicub & q' st'
cu acto ut osq bella ~ odicub

D dcry a vm ~ odor per cuttes
ut flos

D dcta e 3 q' dca q' p'cst odoily

D dcatg vb vi ~ actq ut passo
ado andi & cf 3 vnq dcquity
ssy ibi cualis sq dofactus

D dor orf dr' ab acit q' ut tu
acit sentgt & q' dr' de
lions adoc q' mang q' vetor
notator

D dcfor a vm ~ odbiz fercs

[illegible]

[illegible]

[illegible]

[illegible]

[illegible]

[illegible]

Oleum [illegible] et oliua dicitur fructus eius et oleum [illegible] dicitur quod oleum est oliuae et quasi oliuae dicitur oliuae [illegible] oliuae [illegible] oliuae [illegible] oliuae [illegible] oliuae

Oleum supernatans aqua quod [illegible] papauerum limi camomilla [illegible] et [illegible] dicit quod oleum de liquiritia [illegible] liquor nucis olivae

Oliuae [illegible] oliuae [illegible]

Oliua [illegible] oliuae [illegible] et [illegible] ab olendo [illegible] missio odoris ut dicit abulis ib et aqua [illegible] oliuae bulit

Olitus qui stat olitus

Oliuae [illegible] ab oliuae [illegible] assidue petens

Oleastrum [illegible] dicitur oleastrum [illegible] et culta a mara et [illegible] fructus [illegible] oliuae [illegible] dicit quidam [illegible] oliuae [illegible] radias et [illegible] aquae ut oleum dicitur arbor fructus [illegible] Oleaster id est dicitur sylvestris oleum [illegible] oleum fructificans oleum fructus qui [illegible] oleum [illegible] oleastri [illegible] dicitur oleum ab oleum [illegible] oliuae a [illegible] et aquae ab aqua

Olitus a [illegible] fetidus ut [illegible] et olidus [illegible]

Oletum a [illegible] fetidus

Oletum [illegible] fetor ut [illegible] [illegible] fetet et [illegible] quasi [illegible] fetida

Oletor qui vendit oleum ut dicitur auctor oleum [illegible] ortulanus [illegible] dicitur portator [illegible] et dicitur ab oleum et oleator [illegible] fetor et dicitur ab oleum et ut dicitur ab oleum [illegible] et [illegible] dicitur [illegible] et [illegible] et [illegible]

Olofactus [illegible] odoratus et dicitur ab oleum [illegible] odor et [illegible] dicitur olfactus [illegible] et [illegible]

Olofactiola [illegible] fiscella [illegible] [illegible] [illegible] [illegible] dicitur [illegible] et dicitur vasa [illegible] [illegible] [illegible] [illegible] [illegible] [illegible] [illegible] et [illegible] olofactiola dicitur

Olofactus [illegible] dicitur ab oleum [illegible] et [illegible] et [illegible] [illegible] [illegible] [illegible] [illegible] [illegible] [illegible]

Oleum [illegible]

Olocaustum dicitur sacrificium quod olim dicebatur fructus [illegible] [illegible]

Olocaustoma autem est id est sacrificium [illegible] et [illegible]

Olympus [illegible] [illegible] [illegible] et [illegible] et [illegible] et [illegible]

luces ut ignicus et luaty
et ab olim .. tonitrus et lapides ignis
ut ab olim et pluit .. ignis et
limpy dicit alia ratio
Olimpias ad dicit ludus qui fit
2° anno fuerat in Ionia iuxta olimpo in
ba et loco qui ludi victor qui
ut ludi habiti quinquennio
fuit et in quo da poetae de
ludis celebrabant in quinquennio
ut quinto anno
Lapides ac dicit ab olim .. tonitrus et
ab qui pluit tonitrus et pluit
et vesperi qui ante nunc dicit pluit
Ly pluy a vnp. toty annis descendo
Lus dicit ab alimentis eo quod nunc
per alimentis alitur an quod aut
non quia dat et dus quod habet
ba humanus alitur aqua qui alimentis
a vnp .. di alere et nos
Lampas .. toty arbores ut totum
arbores et ab olim .. tonitrus et lapides
ignis et fiunt aequales ut dia
olo lapides et manifesti apparent
pro quantitate
Lo grassu dicit testatur mihi autem
Lo carpanum .. toty fructus
Lia qui a vnp .. quia de colca
ut adsta quinque
Ola a dis quod ut
omnibus et ita testatur
quod nunquam emittit odoris
sed ab stomacho ut
et nubibus quod ignis et testatur ut
dicit quod adhaerent aut et ab
oma quod et odor quod odoris
reddit .. fetor
Olimpias sed dicit verbulus
ignis et testatur ut vsta
Olimpias dicit et testatur ut
pyra Ly nostra quia
nasu mihi quod videt omnia
sed et fiunt aequales omnes
et aqua sed ut ignis
Nec dicit augurium eudy
ut fortuna Ly omina
et homy tenui poetae
Sed omnibus et non
et non et omnibus omne
omnes omnia a vnp
plenum augurium ut fortuna
Melia ... pontica
pny vsu poetae ut
pny arte aut vetus quia
aualey dicit ipsi et
et populari quod
ab homy .. hus et li
ab ut laos quia
hus fuit a ut
dicit ab omne .. ~~[illegible]~~
odor et ignis vy
dicit Melia bri quia
pape ny omelet ad
depanis .. nubar
Mob gri .. multis
Ro pyagra .. quia ut
ignis questus et ab
omob .. quia et fugy
et amende tonitrus
Mason .. vnq esse
et esse et dicit a
et vnq esse ut esse
ad pre et quia dicit

omnipotens p o et ad p a pe
pedes apostolorum ab omnia celestis
terrigenis et veni
Omagnificat dicit a federatus ut
ultimus subditus seu principis
et hic quidem sit omagnificat et ille
Omisericordia a vnde erit ego pecca
ad ea se cuspide ne ut aqua
et cum gutte
Omisericordia dicit q usque ad humilia
et elevat ut humilia
Omisericordia a vnde equus cum
sit ro omnipotentia equus
Omnibus et non distribuit ad
nutu nes dicit qui sit ea col
locate
Omini morbus vna deus et q
herba valet genitrix morbos
Omerito omnis et vigilia
to omnis penultima pta et obo
se qui libelli de libri omni
et vigilii ad laudem dei q ti
q illi pacte et sit sub
plicio usque milites apparuit
q vidit quinque quos
qui et autem puritatem
et pecca et vni colli gerit
Ommipotens omnipotens ut ea
sit omnipotens et deus tat ei
potest

Magnificat me dicit
dicit asy sluestri
et hymnum lucis qui
ab omnis ut omny et asyn
et agnus gice et seruy tue
ut ab omny et seruis
si gerit omq
Onocturnum et q omnis sub

angrus lucis sicy grams asi
nina et p'ny yspecy lingua
se gria sey aquatile et ad
solitudinis ita ab omny et asy
q sacrum gerit asinum ut vac
dicit dicit legis rusty lucis p'ny
et pta ocy pta dicit lucis et qui
p sebi p a et penultima silla
Onobis gice et asyny lice
Onocturny et nos sit mani
sumi ego et sumi asy ab omnis
et celi cauty ut dicit ut gice et
asio et thesaurus ab omnis asy
et thesaury
Onis gice et to ut omnis lice
Onibus gice et vnguibus lice
Omyrtus et q genna q sic appellat
co q lacerat et sic et myrtus
dicy ad plinicy vnguibus quami
Onica dicit q una estreala ut testa
sudum et dolet magnedina
vnguibus quami lucis et ab omnis
gice et vnguibus lice pta dicit et ypo
tis et glosa sup theodo dicit
Onica dicit vnguila dicit sit
penuti ut gery finiti dicit
et ab arbor q aromatica ut
lytia vnguis quami sit gerit
q est dicit vnguilis et theosy
Onoma nos et aroma p
Onomatha peay dicit ab anoma
nos et peay is et stago qui
nos peay a sono ut turtur
et bendulus et silua sy anoma
the peya et p q sic q dicit
lucis sic qui deus lis sudnis
asinus
Onomnium et q sit vnus nate
plicis et sy anomnium a

et fit qui aqua dei sub vno
nomine plura fit et ipse et qui aqua
et spiritus ysdem deus nomine nuncupatur
dicit qui vno nomine et qui in vno
vocabulo plura fit ut homo nomine
camus

Q nubes est pendens aerea, dicitur
a grando vel sarcina

Q nebula a vno. grus et sarcina

Q nubilum a vno. podes sicut grus

Pacus a vno
obscurus dicitur
tenebrosus et hinc
pecus qui o pacatus. obscurus

Q pelagus dicitur terra vel vna terra
vel quia id quod diuisum est aqua
et dicitur aquilis et pecus et
aquilus sicut moter opus
et abis simplicibus ydiomatis
dicitur mytilis. vas pauperis
quibus diuae quod hic diuus

Q pilum id est oppidum vel opa alia
dicitur festa illius dei

Q pilatus mons obrayce dicitur aquilo
erat

Q pinna a vno. opulentus vel
et hinc dans et ducis

Q pulentus a vno. opilly plenus

Q pitula nec. ager aquilus
vel sedum

Q pitulata et sepulta quicquid
hui fiunt id. aquilus

Q plasma id est dicitur ab opus
et facio et hic artifex quicquid
vel pictus et quicquid ex ad
vectus sicut opifex et dicitur aquilus
vel adiutrix et hinc
hic dicitur ab opus et facio quia opus
ferens vel ab opus et facio

Q partium. quicquid vtilis
vel necessarium

Q pudor et qui amittit pudorem

Q pudanum. et epidos morbus
ab eo qui libidinem habet

Q puteus est vel vrbs. superior et
qui in pri aquilis vel dicitur pro
pter obitum pri matris dicitur
qui opuscit vel pri

Q pus et cibus vnus et arbor
et arbor mos pli qui opidum
et opidum et opidanus aliquando
qui et necessitas vel necessitas
et ab aqui et puta ad vinum
quasi sed quia diuinum mo
et opus quia hic fiat hic idem
quia necessitas vel fiebat et de
dicit. pli opera opus et hic
vtrum quia nunc qui operandum. ad
opus primus vel opus faciens

Q pila. qui mach operis stu
dium vitatis mere ad habet
vel aquilus. vbi agebat
fm quia solet dicit tuis tuis
opera da id adde

Q perusa a vno. dicitur stu
diosus et tuus diua ab
opera et hic quia id est quia
dicit plenum et tuus dicit ab opus

Q pella. domicilia vli opi
vedu vel et loca vel aqua
vli officia. sero aqua
et et domicilium ab operatur
et qua opa

Q pere pau vna dies. vi
tatis vel mentis

Q phil tri alta quod loci
erat a templo ierusalem
nil erat enim nisi altaris

Vn ophel a nubib q nõ
cecipit q. a turr caput
ad nubes erigit de mi q i
mich ca sepeu z turr nebu
losa fle a sony ff m hebrea
ge turr ophel
O phetty z eo ad ieronimo
esse pet ire .. esse
O esse ire .. esse nec esse
t i finitis ei i p lio t pd
iob xxx
O pelid omo z estes omo q
omibus
O pud i .. sucy ff pa pa uel
ff dr lac cu de ny
O omo .. de spe dr lz dec
t dr ab opta t smacsa
ny ab opacnacy q sest
opacby .. dicto by
O pila .. ol obstruci ab opulo
ab .. obstruc ut obturar
O pnus omo .. suspicio pnco
firma t ppe dubia
O pmaq act omo ff .. fecit
opmaq
O pinq a vny .. mansfecy ut pu
tacy ut notcy sny opnoq
O pienu tu tegime ut tegme
ut optenny
O pertulit ff id
O pobalsamu z cu ff bal
sami ut liquor pnaq de cor
tice eij qa ab opob .. corte
ut mstasse t corte eij
ligni opta t qrussa ff rub
aculis stillat gustatis o
nnij odoy ff a nace id
vnde in dr ger o balsamu
q; dra gnit pn. nla opo
balsamu dr sucy cmacnac
de arb et qy i adr t ab

ypob q ac ut dny z i
sapo ltic et sucy f cappo
balsamu z vnge tu mnaq
deligno qd ff solibalsa pr desp
O pcub a vny .. corrodet
ff dimens vny p opia dur
hallucactor q vba q a
mus corrodit
O prephagon id z q cicania
t qyq mu . decoz lacz
ut apfagia
O pima dq z cmb q cmica
fer pcub q
O pobrum dr vetup dny de dcy
sta de rso t qpoi ab oy
.. dr t p brum .. time
q; ceu quacy omo su ff op
p brum egipti dr pacau q
ap d cbz ob op p brum cac
fid i amudrac fcau pta
dit glosa ff d vrequitu
hebre austere a vt appbnu
egipti
O pomacb act .. maior t
p omacbi et i ff
p mdy alluciaus
t qpiqy t ly sdi
O mcubu dr lacy
O pudi vq oracula t qui
aatoi ny .. co ff v acipu
q; t trota sacra sp tuz
ut cf odi dcas sycto lacy
ffcat qui aatoi ny .. oracula
ly oracula dr lacy abi da
lia pnsa cp i nec qui
aatoi solebat dns dcu
ruisa ff acci p cpte pd
vy rdi t p vl v dr q;
i ff oracula .. explicet
dns hostiola .. panis ab

[illegible] oraculum dicitur [illegible] fera
[illegible] [illegible] [illegible] et tu
[illegible] id est responsum ut ad dicit
et [illegible] [illegible] oraculum
[illegible] responsum [illegible] [illegible] [illegible] dicit
et dicunt responsi [illegible] [illegible] [illegible]
in dicit oraculum et oratio
dicit [illegible] oraculum dicit [illegible]
[illegible] [illegible]

Oratorium est locus orationi dedicatus
et consecratus [illegible] nemo debet
agere diebus [illegible] aliud ad quod
locus fuerit [illegible]

Oratio omnis [illegible] actio ut passio
oratio ut [illegible] id est [illegible] quo
fit de [illegible]

Oratores dicuntur de [illegible] [illegible]
[illegible] ad vocatus ut [illegible]
[illegible] pectus et [illegible] id est
et [illegible] [illegible]

Orbis [illegible] dicitur [illegible] capitis
ut limbus vestis ut [illegible]
mortuos ut [illegible] id est [illegible]
[illegible] [illegible] [illegible] [illegible]
et [illegible] [illegible] [illegible] [illegible]
[illegible] [illegible] [illegible] [illegible] [illegible]
[illegible] [illegible] [illegible] [illegible] [illegible]
[illegible] [illegible] [illegible] [illegible] [illegible]
[illegible] [illegible] [illegible] [illegible] [illegible]

Orca est [illegible] [illegible] [illegible]
[illegible] [illegible] [illegible] [illegible] [illegible]
[illegible] [illegible] [illegible] [illegible] [illegible]

Orbis a [illegible] [illegible] [illegible]
[illegible] [illegible] [illegible] [illegible] [illegible]
[illegible] [illegible] [illegible] [illegible] [illegible]
[illegible] [illegible] [illegible] [illegible] [illegible]
[illegible] [illegible]

[illegible] ab ordo fere [illegible]
[illegible] quae [illegible] et [illegible]
[illegible] quae [illegible] [illegible]
[illegible] primae [illegible]

Ordinare iudex dicitur qui accolegis [illegible] [illegible] eligitur
vel dicitur miles [illegible] qui
[illegible] militat

Ordo est quidam gradus [illegible]
[illegible] ordinando [illegible] et [illegible]
[illegible] ordines [illegible]

Ordo [illegible] [illegible] dicitur ab [illegible]
ordire ab et [illegible] id est [illegible]
[illegible] ordinalibus [illegible] et ordinabile
[illegible] ad ordines [illegible] vel
[illegible] [illegible] ordines vel apud
ordinari [illegible] ordo est unus [illegible]
de septem [illegible] vel diaconi et
[illegible] ordines [illegible] diaconatus vel
diaconatus

Orexis [illegible] fomitis quae est ab ore
[illegible] [illegible] nimia superflue
[illegible] et potest et [illegible] [illegible]

Orgia est magna quinquennalis
[illegible] et potest [illegible] quae est [illegible]
quae [illegible] similis vel est magna
comestio vel [illegible] comedit
et [illegible]

Orificium [illegible] [illegible] fest [illegible]
[illegible] [illegible] est [illegible] [illegible]
[illegible] [illegible]

Oriundus [illegible] ore [illegible] oriundus
[illegible] [illegible] ore [illegible]

Oridicus [illegible] ore [illegible] vel [illegible]

Orimanna [illegible] [illegible] nas quae fit
[illegible] [illegible] pollos [illegible] ab
[illegible] ore quae est gallina
[illegible] [illegible] non [illegible]
[illegible] [illegible] et [illegible] [illegible]

[illegible] [illegible]

Orientalis [illegible] [illegible]
Orientalis [illegible] [illegible] [illegible]
Orientalis [illegible] [illegible] [illegible]
[illegible] [illegible]

Organum [illegible] psalterium vel ut
dicit [illegible] est [illegible] vocabulum
omnis musicae [illegible] musicalium quae
et [illegible] [illegible] dicta organa
quasi [illegible] [illegible] vel organum
[illegible] [illegible] vel est quibus nubes
quasi quibus [illegible] et [illegible] quae
[illegible] [illegible]

Organicus a um [illegible] ad organum
[illegible] vel est id quod [illegible]
[illegible] [illegible] [illegible] [illegible]
[illegible] organum quae est [illegible]
[illegible] [illegible] [illegible]

Organista quibus est [illegible] [illegible]
[illegible] [illegible] vel [illegible] [illegible]
[illegible]

Orio ut dicit glossa super [illegible]
[illegible] est [illegible] [illegible] [illegible]
[illegible] [illegible] dicit quod sit [illegible] aqua
[illegible] [illegible] dicunt quod sit [illegible]
[illegible] quod non dicit [illegible]
est orio [illegible] [illegible] [illegible]
[illegible] [illegible] [illegible] [illegible]
[illegible] [illegible] [illegible] [illegible]
[illegible] [illegible] [illegible] [illegible]
[illegible] [illegible]

Orionis [illegible] [illegible] [illegible] [illegible]
de quo dicit [illegible] quod ubi [illegible]
[illegible] [illegible] et [illegible] [illegible] [illegible]
[illegible] et ubi [illegible] [illegible] [illegible]
[illegible] [illegible]

Oriens nat est qui sethia ab
oriente ita quia dyabo
et per ordinem est judicandi
esse et ad gentes venia
Orisby est in pbcelli et sup
ista ut est ecclesie Oriudy
a vny
Oriudy a vny - natus et dicitur
quod est ut est ut ergo
est vny dicitur et ut dicitur
plenus et dub
Orients et et est a est pbny
et apices est qui est et nos
et est in pbcelli vbi sabbat
est dicentur le
Oritury a vny et ut orturi
fuerit est ab ortus - incepturus
ut et ita ut oriturus
Ornatus spectat ad vestes
hominis est ornatus ad ornatus
et ornatus est ad ut passio
ornandi ut vestatio quia
est ornatus est ornatus
est est quia decora ut
et est est ad ornatus et est
et vestatio ornatus ad
ornandum
Ornus quia arbor et est
lunga sunt dicta alii
arbores et est pentatia ortus
et obscuris
Orus est - vnus ut est
oruma - vnus
Ora est - quia ab ut
est videri
Oras ab dicit a mysia
ut dicta indicat
Orphanus ut dicit quia
ab est et quia pupillus est in

domus est in gesta vnus pupillus
mater cum Orphanus et sine
patre Orphanus est et mater
est quia vt est et quia
ut ab et ut trans quia
ut orphanotrophium
hospitale ut ad locum
nutritus orphanorum sunt or
phanotrophia et qui
pertinet loca ut ostendit
Orta est ortus est
Orto feminis a vny - per
accentum ab ortus vny
et feminis addito
Ortogang a vny - ortus aqu
latus ut ab gulus est
est ab ortus quia est vny et gonus
a gula
Ortopenia est - ab gula
Ortonopes a vny - est qui
vtitur de pedibus et et omittit
ab ortus et nos est - et pedes
Ortigometra - et ut mo
est quia duat et corrigit
na est est quia me et pecto
ut punctum tri est liquidum
est et et dnis
Orto dayous a vny - apud
ita gla quia est credunt
ut et vinum ita est est ba
tholicus et ab ortus est
vny et dayous gla
Orto davia est ita gla ut
fidus - quia ita gla
Orto doya est ad est
et quia est et est ad
orto dayous
Ortus ti est de et de loco et
ortus ab arbores ut est
et ab odor et ab ut est
ortus per et ita po ut est

[illegible]

[illegible]

[illegible]

Vn psalta ob dni loquta
qui non voluit ut risq; od
tuo qui di meb ut ob
usti meditabi stagna
qui non manifestat ut o
lafa mend etc. manifeste
qui notat attestat et i eua
gelio i od duos ut tdu
fiat de testimo pul vm
Ds ce mt sl saluator et ipse
no vmi eqd ipse ete
Ds stus a vm de offi ecfus
ut ossa ytmes
Ds fractus a vm ossa fra
cta qui ossi stregui ossu
stato
Ds stremb et ames q a ossa
dimitt ab alto et stregea
Ds staty vb vi aqed ot ab
osito ab i modeate ob ape
rire
Ds sed ff mb h q i fmitas
dei ons plaguere assita
tu pp ora i stata qual
tera et ab ob or et sepo
cedes ye i ipsi mdica or
qiz sed p c septe
Ds sor or q odit dom et ab
oso ope p supi lqui vi
odi
Ds sp a vm odity ut odiens
et qsti ad alto ut osq bella
odiens
Ds stranie gstdaculu
et qd fit onso
Ds stratu h reg mdq vsta ut
tero ut dic glosa supcpodie
Ds stratu di res sed mostra
tumcatoq stratus q sperta
a cul ipse amatoq spcendi
vl h mostra qd ad sptiq
tedit sic st paul su no et
ab ostrado is q lq du supi
sq ostrado et ostrado a ad di ostrado
vb vi et fit idem

Ds h qd derisio et magne
ia q fit ad ad signo no li
Ds ni tator gl spt stu cator
sp on tra ad acta aspu
Ds sab sortedo dni tsp et
sp no eqd vni veter testa
Ds sora ab h q testa eqd sp
Ds sora a di pstos et latit
astra qnq tri astra dq
ib h q sora sp astrola
diminuta
Ds stra rd h q sora sq pipe
ut testa eq
Ds stra tri h purpura q sp
sanguine aqq astrec et sp
ut et testa ut concha
Ds stus a vm purpuratus
Ds sorio q fit ut eqt osq
Ds stud ci em ystdet spaspec
di ab ondo et ondet i tlad
et h no qiale ad i gesso
et eqq tci sp estrolo et
diminuat
Ds ta gre ut ctb. d h q aut
lete sp otalgia dolor
aiuciata et q qd sebut et
aq et
Ds to megel i tsp pp aq dcq
Ds to micros gre di obruc
ab oto ut trol o et micros
micos ut bruc qi bruco
Ds tomecha di cle ad ulla pn
tab o pducto ab otoq et me
cha longa
Ds tilo qq s mo pulo
Ds tros dcq
Ds ad quod tort alubi
ut cd pul ac a sus et
ploy tratibq sp cadq a vm

[illegible] vocat [illegible] vel [illegible]
[illegible] ab [illegible] [illegible]
[illegible] ab [illegible] [illegible]
[illegible] [illegible] [illegible]
[illegible] [illegible] [illegible]

Vis f [illegible] ab ouo
ab qz arietibus ouis
ac magno grundio
offerebat vel ab ab offerebat
olim suo [illegible] f ouis offe
bat vel ab ab ouis [illegible]
ouis [illegible] [illegible] v ab
cuitatis minus [illegible]
[illegible] [illegible]

Q vilis omis [illegible] [illegible]
Q vile vel ab [illegible] ouis
Q vinum a vim [illegible] ouis
Q [illegible] [illegible] [illegible] [illegible]
[illegible] ut [illegible] [illegible]
Q [illegible] ab [illegible] ab vna [illegible]
ou vna [illegible] [illegible]
[illegible] vel ab ab ouis [illegible]
[illegible] [illegible] [illegible] [illegible]
[illegible] [illegible] [illegible]
Q [illegible] ouis [illegible] [illegible]
[illegible] [illegible] [illegible]
Q vale vel [illegible] [illegible] [illegible]
[illegible] [illegible] [illegible]
Q vatem i ab [illegible] [illegible]
[illegible] [illegible] [illegible] ouis

Vi [illegible] [illegible] acutus
vel [illegible] [illegible]
[illegible]

Q [illegible] a vim [illegible] acuti seu

[illegible] [illegible] [illegible] acuti
[illegible]
Q [illegible] [illegible] [illegible] [illegible]
[illegible] [illegible] [illegible] [illegible]
[illegible] [illegible] [illegible] [illegible]
Q [illegible] [illegible] [illegible] [illegible]
[illegible] [illegible] [illegible] [illegible]
Q [illegible] [illegible] [illegible] [illegible]
[illegible] [illegible] [illegible] [illegible]
Q [illegible] [illegible] [illegible] [illegible]
[illegible] [illegible] [illegible] [illegible]
Q [illegible] [illegible] [illegible] [illegible]
[illegible] [illegible] [illegible] [illegible]
Q [illegible] [illegible] [illegible] [illegible]
[illegible] [illegible] [illegible] [illegible]
Q [illegible] [illegible] [illegible] [illegible]
[illegible] [illegible] [illegible] [illegible]
Q [illegible] [illegible] [illegible] [illegible]
[illegible] [illegible] [illegible] [illegible]
Q [illegible] [illegible] [illegible] [illegible]
[illegible] [illegible] [illegible] [illegible]
Q [illegible] [illegible] [illegible] [illegible]
[illegible] [illegible] [illegible] [illegible]

Ra vel est ozi [illegible]
[illegible] [illegible] [illegible] [illegible]
est ozilus [illegible] vel
[illegible] [illegible] [illegible] [illegible]
[illegible] [illegible] [illegible] [illegible]
Q Jaya [illegible] [illegible] [illegible] [illegible]
[illegible] [illegible]

Pabulum p pascua
id pascua pte pert
ad equos
Pabulator p pa
tor qui dat pabulum
Pabo omo nica
pta i abus p gdy
specimen id q ddi
gdy currus
Pacificas .. pacifica id gdcdi
Pacem .. p missio id placa
tio
Pactum ti .. pacis actus id plu
mos p ssdy i vny
Pactum .. ssi id id p loq i
q sit pactu
Pacificus a um .. pacis facit
id tenens vel pacifica dic
ba a oblata q olim fiebat
p pace ad deum id ad homi
id di i christus id dic
ba a sacrifica quia p ip
cedebat sacerdotii et p ipse
reti
Padus p quod flat fluvius
lubar dic sic deus a q d
fonte a q ortu lip q ad
pa dy di
Padang a um .. de pado qui
id uno gen hiatus
Pagus gi .. villa et a page
id pige gre .. fonibus q
vny fantes solet dispari
id di a pagis .. villa
Pagulus et pagenulus diminu
ti .. quasi pagi
Paganus a um .. villanus et
pagani dicti homines qui
latorum mortales vel et qui
nova et antiqua dei et hetha
lica ecclia dicti paganis iu
deis qui apt vel pagenulus
.. multi do paganus
Paganismus .. mos et ritus pa
ganus
Pagina .. carta id pertinet
id di p solus liber
et a pago .. pudgo
Palibus .. pluvia id alubi
et a pabulo ca pleta
pte pabulo
Palibus ib p pabulos
Palis ib p dcq pabuli id
Palisredus p de paludis
id di equus quinci et a
pale ay q id p q pagi
ay et a de hoc gdcy
Palidra um id os dicit fosa
id dcc q di pales
Paludosus a um .. fluvius
q i fest pdicti dcc fluvi
fluvia dab ruitu fluvii
Palus udis penultima pta
i abus di locus aquosus
et fluvius id lacus q aqua na
scat et no mo et dicta
stagno q et aqua sit
q arte seu artificiali

et dicitur molaris a palus qui
parvus lucus sicut a qua stabulum
et habita et venit a pallade
dea pastorali qui prius stabulum
erat sicut lilium et mentes i
paludibus
paludes sub a unum .e. i multum
paludibus plenum
palus tre vel hic palus
hic et hoc hic tre .e. stab i
paludibus vel silvis paludi
vel quod nos dicimus vel i ca
cresteb
palludanum a unum .e. mentum
i paludis vel colos ca
palea id est purgatio frumenti
et venit a pabulum eo quod pa
bulum pbeat animalibus
pala e id est instrumentum ad ventilandum frumentum ut scipa a
palea vel id est i sed tu frumentum
lignicum capitum admittens
parietes i formam et id est locus
circumdatus i domus i quo lapides
ponuntur sicut parietes et a palo ab
ad sicut duri pali ab et duri
tabulae nec quod quod nec
dicuntur sicut palatae ab et duri
firmi i palatum capitis vel
et massae de quod de floribus de
tabulis fiunt
palcae ab et palcarium a id est
locus in quo frumentum put
gatur a palea vel locus in quo
reponuntur paleae id est pellis quae
fluit sed collo bovis
palum gen .e. unum lite id est id
id quod motum vel mobilitatem
palinodium i .e. cantum secularem
recitatum et a palin .e. iterum et
oda cantus
palinodia a unum .e. palinodium
dicitur sicut dicit
palisculus a unum .e. unum veterum
vel in unum natum unum duos
filios sub et cetyne dicit
la palisti quibus editi vel
nati sicut sed de mente et unum
de terra
palla e dicitur pallium inter eo
quod ora pedes mundat
pallium i .e. vestis qua scapulae
monstrantur tegitur ut ab aqua
mundat vel dicitur a pellis quod
de pellibus fiebat olim id est
pari quod hodie matellis et dicit
a palla quod sicut ipsum palla
id est qua drapum pallium inter
deductum usque ad vestigia
id est pallium ponitur
pallas a dis dicitur drabellis sic
dicta propter motum id est
dicitur sic a quod ita i ipsa tracta
i qua fiunt multa id est sicut
quod dicitur dea pastoralis vel
pabulorum id est nutrix .e. dicitur
palas vel id est ponitur
pallasium id est magnum pallium
palpo onis .e. quod palpat vel
id est adulator vel accaus quod
illum id est palpat palma
manus id est terra ad digitos
explicatur vel quia ipsis et pugnis
id est illum quod id est manus
gracilis digitis et dicitur ipsa
palma dicitur quia arbor ipsum
ipsum sic dicitur quia nutrit
victum id est colit ca ornatum id est
arbor id est cor et decorum id

[illegible]

Palma dicitur quia vestita
frondibus quasi folia sunt vlla
[illegible] quia nat[illegible] sola sunt
[illegible] Et palma dicitur vic
toria et victores coronabantur
palma arbor [illegible] arbor
et est tota mana et victoria
palma

Palmus nis dicitur quia nitet sua a
pallore usque ad nitorem digi
to manus [illegible] et dicitur
[illegible] et palmi [illegible]
vno pede

Palmes itis dicitur ramus vite
mollis [illegible]

Palpebra est pellicula oculi

Palla cum est ampla domus
in qua nata est vagari

Palatium a vim e ad palatio
[illegible] vel [illegible] ad pala
cium vel [illegible]

Palatio tis [illegible] superiorem
dictam in [illegible] quia magna
est et ampla et dicitur quasi pala
cium vel dicitur a palo ab quod
legua vagari et palo vagari
et [illegible] [illegible] adue

Pallas antiquitus dicebatur
palus lis est [illegible] dispo
[illegible] et ab quod [illegible] pa
la in [illegible]

Palestra e [illegible] lucta vel locus
luctandi et dicitur a palin [illegible] nitor
quia luctatores [illegible] nitebant
Palestrita quia [illegible] idem
est quia luctatores et [illegible] in palestra

Paludamentum est quod vestit dignat
vel militares quia vtebantur ad
[illegible] et bellum in [illegible]

[illegible]

Paludamentum dicitur locus paludosus

Palistra est dicitur locus luctandi
est idem quod palestra

Pallidus a vim e [illegible] pallor
est pallor est quod est color
[illegible]

Palmula e [illegible] parva palma vel
est minor [illegible] rusticus in arca
cum [illegible] vel quia ramus ad
modum palme [illegible]

Palmetum est locus vbi palme

Palestina est quia [illegible] pale
stinus est ab philistinos
dictus est [illegible] palestina a vim
ab genitale

Pampinus in alcea binus est
folium vitis [illegible] pampinos ab
pampinos [illegible] ab pam
pinis [illegible]

Pamphilus quia totus amabilis
et est [illegible] vir [illegible] est
liber de amore et a pan
e totum et philos amor quia
totus de amore

Pan [illegible] et [illegible] totum [illegible]

Panis dicitur a pan e totum [illegible]
quia ad cibum abus [illegible]
est [illegible] [illegible] panem in arca
legere [illegible] sacerdotes vel [illegible]
clericis et laicis de [illegible]
[illegible]

Pancta e [illegible] quia
est panis [illegible]

Panica e [illegible] nulla facta pa
panicum [illegible] quoddam [illegible]
[illegible] vtebantur [illegible]
vice panis

Panifica a vnq & panifico
ici B de quib facitur panis
Panificium & facit panis
id est fit ac de panis dicitur
loq vbi panis effica q
ci dicitur panificia & pani
ficamen panis & nua q
fiunt vestal q. qi ab alig
de sedica

Panaq a vnq. plenq pano
Pang i dicitur v gula tot tor
a dicitur stanc i ci q
anuelly dicitur q de canna fit
id B falaq a cta q fila
volum q fit dicit vti sta
nic a pag. tot tor ci pang
& panulq eq dmm tq ca
na canna tot tors i qua
volum licet q cy spil vq
id dicitur forma i fusu
de fuso i alabrum de alabro
i gurgillum de gurgulio
glomicellum de glomicello
i panum de pano i radium
de radio i tela i velamina

Pandus a vnq. aut ugpados
pandor ci dicitur a potica aut
loq vbi nices vedur ci
B ci q q gulosq id hebrus
q sicq cadit cta q potus
id est

Panter ci & pathica c
hal & q sic q cnq animal
B anica id q cta animalia
grandia sua specie & q a pag
. tot & cnq id ethicus va
rius q tot vat B tale
& panthera id est id a
nicis & fit de pesti

a & pos & ci q sicq ethic
cnthic pathic & lapis

Panthecus ci. dicq i sic ca
reputat q cnq dicq & q a pa
. tot & ethicos dicq

Panthea & panthecy dicegilia
ci dicit id tegulum illy dis
gestum q fiunt tunc & pgcar
id tegulum fiunt gestum illy
cas

Pandonac & porta q romuleo
q & paradisus

Pandiculady. lio hyanus &
tota cor re assitas

Panduca c B q cta gecy cv
gani q sicq pater B a

Panstus a vnq. aptus id
manifestus id q tabulat nu
dis pedib

Panglitem id dicitur loq i q intrip
let catad id thecq

Pancedcy a vnq. clauder
dicit de catad

Pancratacy. tot rectus id
fila gallus id dicit lucq q
fit pter alsc cu acq de mau
ad ora nu

Pandochium ci B id pandocum
sic q dicitur tabrna id stabulum
& i a pado. gulus pus

Pancopales ci. negociator
qui multa vendit

Paducta. solunc id gilbert
gi cta gtinctus id tot pang
lect gtinctus id vetus & nouum
testamentum

Pampanis dicitur dicq pastor id
pang dicq tocaque gi stabulat
gcilium

Pannicau dicit vestis pastoralis
et dicitur vel pannicinu
Papa dicitur quasi pater
sancta pr prim qual et a
pape et ipse ideo admirat
in papatu et dignitatibus
cau id est tabe id est pape
papia quia cuiusdam et anima
Papilio omnis qui ita ut quod
volatile quod adventu suo fac
putrefacere animalia et dicitur
tabidum
Papyrus dicitur quia papyrus
pir ignis et quia cerebrum
et lavatur prius ad arcendum
et ipse est et papyrus dicitur
nuncupatur quia deinde
dulla papyri olim nuncupabat
et quia nuncupatur quia
papyrus in monte gnic
Papino omnis locus quia papyrus
est
Papilio a pm ad papilio
princeps id est ornatus
Papilla est capitis mamillae et
quasi vide ca papilla quasi
Papo omnis qui sum fica
id est quia in quicsiae et quia
a papo ad quasi et ipse
id est quia
Papae amici lectores qui
ita cognomen papae id est
id est pedugysq cui fat
de sapiens quia missus est papae
id est et ecclesia sancta lumi aula
dissimi et nobilissimi
Papaver id est et ecclesia est
quia sunt ag a milit papae
id est id est a pape
propterea et quia sunt ag crassi
et liquore
Papula id est vicub minutis
simu quae cau nasi tunc et
ferte dolore et turbiem
papulosi a vm et papulenti
a vm ... plenu pa pulsi
Para id est ... id est ad id re
id est prep
Paradigma id est dicitur
dei id est sta ad ag est a cau
quia id est paradigmatizo
nar mo et complexi certat
id est detrent certat id
et lazare quia certatur
nu obtrahe detrahit id
de suite et pulsare quia
pulsatur et ipse a para
quia id est dicta dicitur
id est id est quia
et id est id est paradigma
et parabula et id est
parabula id est quia id est
paradigma id est a qua id est
et id est id est id est quia
id est id est ad aptatio
Paralipomenon id est
id est id est liber et quo sumatur
et id est et id est et id est
id est id est id est id est
et id est id est id est id est
et id est id est id est id est
id est id est id est id est
id est id est id est id est

parafrenus .. dicitur qui sit
se dat ab amico suo vel
ab amico suo et qui mutuat
parochia .. dicitur domus
ecclesie vel ipsa ecclesia vel
diocesis vel collegium et pri
et sic ecclesia dicitur parochia
et superior vel mensa dicitur
pastor vel qui ecclesiam administrat
parochianus a vicinus .. et
parochia quasi vicus vel pas
tor ovium dicitur vel
qui legitur fracta lectio
et re publica mala publicat
paralelli sunt qui equidis
tantes eque distantes quasi
magis celi dicunt et para
lelus progressus ductus vel
actus vel aptus et aptus
paradisus .. est locus
celo simplex et a para
.. uno et dicitur quasi
lanis et ibi multe species
arborum reperiuntur vel pa
radisus ortus deliciarum dicitur
et ... quia est et ter
ra et quia locus delicia
rum est sicut paradisus
restrictus dicitur a para
.. uno et dicitur quasi
stella quia uno distat et
tenet glacie lignum vel
dicitur a para .. uno et ysos
vel ysos .. similitudo vel
rosa et ibi est quasi fons
edificatus aqua quattuor flu
mina principia oriuntur et de
scribitur in paradisus et loca
amenissima a arboribus
et multis segregatis
et ibi sunt diversa genera lignorum
et arborum et pomorum et ibi nascuntur
fructus nam ostendit optima dicit
tegendo ya quia ethymologiam
si parens dei visio vel si parent
sed visio
parabola .. similitudo vel oratio re pu
dissimilis celestium per quam et ... re
gum .. unus et locus suus qui
unus suus vel si quis fertur quasi
quasi leoni ... et sic quia quia
vel quia color reflectitur
parabolicus a um .. ad para
bolam pertinens vel similitudinalis
paraclitus graece .. consolator idem
vocatur
paraclitus .. consolator et est spiritus
sancti quia ipsum et consolatur nos vel
et a vocatur et quia filius et spe
ritus mittitur ad nos
paratus us vi .. ad paratum vel
et id quod parat ut puta
parentes dicuntur parentes quasi
parentes ab ulos et ... parentes
et nos ab
parens ortus .. et alium est ... quia
quia et consanguineus sunt parentes ..
genitor vel consanguineus
parentela quasi .. quia vel quia
parentes sunt vel
parentela dicitur a parentes quasi parentela
vel tria parentela dicitur et ... parentela
vel ager vel ... vel ... vel
a parent parens quia sunt simpliciter
adit sunt parentela dicitur ... quasi
parens vel pribus vel violatio pre
et parentiadus est id est vel
secum parentes
parentiadis vel parentiadis dicitur

de periodo vel periodus

P parity a vny . ut parity vel
vnity et ab vny vel vnus id est
simplex et vnus addicity

P par est ob quod . plus et equa
ad quod pares sint pariter .
similiter in passibus par vel
plus

P arcus est dimidium aperti per quod
pertinet et plus

P arctica dicitur vna parte
vel parctime et parctos stella
stratio

P arista e vij parasta et stipites
parcis stantes quibus arbusta
nauis sustinet

P area est id dicitur vel locus
quem quadrangulum ut dicit
isidorus et qui ad parabolam litteraliter

P area ab hebreo dicitur locatio
et area . unde et eatos primus
qui unde panem fecit vel dicitur qui
unde perrepsit . quia quicumque
obtulerit ut de uno capite

P areata e quod est id

P arnstrum est . quod arnstrum conc
ha enim nouem diebus sicut
passio . quia die iudei pre
parabat et ad pascha sepe

P aricus a . questor et clamat
i fora

P arrapia . corona capitis et
diuis stellis pertinata

P aro aruis . nauis pirata
in piraticis dimittitur

P aropagistica quod est . pertinet
vel ab et a pario et phanes
sonus qui pertinet sonus principis

P aros est insula habens nat
more

P arcus a vny no gradie et
id quod incrementum planet
diuis adunatur marmor

P articus ambitus vel particus
mensis . dicitur

P lerit perit . peracus sta par
paracletus . ad pte plures
in partem et vny . deputat

P arrabo ob quod . pte ap
pellat pro et capio in priaga
et parapaco id est . quia
est id est ab quod stinda
re capit pterq a nouet
que nequit fere secum no
cedit

P arcimera . ab stinet
que nequit fere secum no
cedit

P area a vny . aurarg vel quod
et magis gardat ad aurar
id est pdest

P ar dub est quod bestia vel aspis
parabrayq a vny . et parab
est ad vanit glaz nuda apu
ra . unde et dicta i qui ad
perradicem e quod est in
perradicem . vana ista

P arag plus id est paragrapho
est nota sua i signum ut
vna sine ad a distingua
et a parra . unde et apho
rismus est qui id est
nue vel clausula in para
phylo est . quod non sed

P aralisis . metri quod est nat
aqua vel quod metra dissol
uit vel resolut aqua .
re et lysis solut solut quod
dissolut metrum

P aralitacy . partes paralisis
aij i semitrey

P aramphi . id est quasi
dei vel semitrey pinnei

[illegible] & [illegible] & [illegible]
[illegible] & [illegible] & [illegible]
& archangelus gabriel dicitur
[illegible] & [illegible] & [illegible]
[illegible] & [illegible] & [illegible]
[illegible] & [illegible] & [illegible]

Pasch dnd dr q d de prate
dominicis nisi liberantur de
[illegible] ad [illegible] tricesimo et [illegible]
i pascha le ny ag nisi [illegible] surrexerit
tri dnica [illegible] nisi pasca
vocat et dicit nisi i [illegible] quia
dnica pasca ac id pasca ar
[illegible] dicit pasca ac et ad
ac gardat quod usq ante
[illegible] pasca in [illegible]
[illegible] debet ar
pasca vocat angelus [illegible]
tricsimo et [illegible] christus
tricsimo [illegible] nubere [illegible]
ad [illegible] pascali [illegible]

Pasus vb vi a pacio
pedis p passi a vm pes in
[illegible] q diffusio id pacens
id pates et dua a pacio et
a pado et a pates et [illegible]
[illegible]

Passus a vm a magnos pas
sus [illegible]

Passibilis a apes pati

Passus a vm [illegible]

Passo ans a penam aut afflicto

Passionale ib et passionale in
i dr lib est quinque passiones
[illegible] id lib est quinque pass
ones a morbos

Passer est p q amula et a
patrio co q parua est id
dr a pacet est q pati
lib [illegible]

Pastophorium [illegible] et atri
cepli id gazofilacium id
[illegible] sacrum ar tepidum id
tolamus

Pates a [illegible] id no
a nisi [illegible]

Patulus a vm a pates seu
diffusus et [illegible] patulus
q [illegible] pates seu aperiens id
auis [illegible] pates p q
dati [illegible] cauly id [illegible]
id m calis

Patona [illegible] id [illegible]

Patella a certago id [illegible]
et patina dr

Patera a nda p ta [illegible]
id auis id ville de [illegible]
[illegible] fuit [illegible] nicolai
[illegible] de [illegible] [illegible]
patere dary aut [illegible]
clarer et [illegible] [illegible] patrac
nda carta dr cratiger id
aphus [illegible] [illegible] est aphus
patera nicolay villa patera
[illegible] dnd patera et [illegible]
[illegible] vas dna patera p
q tegit [illegible] patina

Patiquady a [illegible] q
[illegible] [illegible] pati

Patior [illegible] a patet [illegible]
pater tri [illegible] [illegible] nos
dr [illegible] [illegible] [illegible]
[illegible] [illegible] [illegible]
[illegible] id [illegible]

Patri

Patriaset tri

Patrus ñ [illegible] et [illegible]
q vitricus

Patrus i dr [illegible]

Patruelis quod [illegible] a filius
id filius patrui vel filii
[illegible] [illegible] patruelis
[illegible]

patrinus a vny & pater mul
le. ab prec. p̄ncis
patricius dr̄ puer sup̄ aspec
de facto prec. vel p puer spiritu
pri & i. vat patrinus mi p̄ co
patruus a vny. paternus vel
adprec. p̄ncis dicit p id q
q̄ nū de pria pria. auuncul
co q quib p ogbus i canat
vel p ydro vel p vrna
pr̄ota quib est. lso cuius
prec ad dr̄ sp̄ q pr̄ota pro
patrimoniū ij. hēditas pr
vel derelicta a pre
patricius a vny. patrinus vel
nobilis, nati de gne pr̄ vny
patricius dr̄ senator qui
erat patris name. p p gsa
tibus vel ad de familia pma
tres vel dr̄ pr prec vel pnc pro
militu vel pscb pfeb ebury
vel q pugnatur p e ad no
vri
patronus vi dr̄ defensor clientu
qui a fra paterno dnus defend
vn pr̄ni cōac multiplicat sp
sta pr̄ni p ite qui plus dat
fidei ad cōac. vl dr̄ ille q
dat aqua lad ad ea vl dr̄
pr̄ni qui defendit ea vl dr̄
ite paul i q honest cōac
q̄ecrata sp̄ pr̄ amici & pro
nati vb vi. defensio vel dig
mitas pr̄ pr familiab dr̄
qui patria dilone & git sua
familia pr.
patrinus dr̄ q lenat adp de
sacro fonte & pu dr̄ sp̄ & p
sponte sp patrina. matrina
vel e vc et sponte
patronimicus a vny vel pro no
minicus a vny i ab vnos
deriuat a nom pr̄ vel a mi
sta nom pr̄ nomina dur
te q traliu a pribus l vny
ysidorus vty a mibus. q dami
filius & sua no pr̄ nomina pr
quib sp̄ q ob cōcet ruis fili
q. descendit a ppb nomibus
i cōcet pri nis
patriada dr̄ q pr̄ oceat
patriarcha vel primani sui
quib gentis qui pr̄ter. fedes
corpus dur dicit et q pa
tres adiabulo
patres gre. desun vel passio
lat
patibulum dr̄ turrim sup̄ ly
appenditur
patens a vny. pdenita facam
i honesta & turpia
patrocinio ab q pb vel no
& dr̄ sibi p t sp̄ dr̄ legic
sp̄ patie aa & rigor aut
pertab equanimit adu sp̄ta
fortue & appellatio vel
a cup tabula cny
pauimentum. ornatu vel pla
mad ornu vel edificij i
sedat & dr̄ sp̄ ab q pauia & p
vadra
pauor est. timor co q pat
vel cor pauet pnte pauet
& a pauco cb & dr̄ p
pauco cb & pauio vb i de
ria pauco cb. ab q timeo
sp pauio vb vel dr̄ q scriptu
pauet ade vel vade
pauidus a vny. timidus

Pauina est ligneus gladius
vide et scutum
Pauitesse est et est quasi vestis
[illegible] et calcata id est
rasa et a pauco id est
Pauo avis est quem aiunt pulchrum
esse et gloriosum in vestitu sed in pe-
dibus apparet deformis et vox eius
tristis et mortem ad nos sibi fuit
volens furari vis quidem pa-
uo stare pulchrum et vox bona
desiat illi dolorem permagnum
ait pe pe est dicit quod pauo
in pedibus et ipse pauo vel est
de silua feda et est pauoretum
vbi vehement qe horribiles
vocat et magnitudo pauore au-
diti est hic pauor vel
Pauca a inimicis et ignis ad mihi
a vnum
Pauculum cibus et paucitas ad
id est
Paulum nutrit cibus id est ad mica
et quod datur sibi paulum qui
est lupus sum quesdam
Paulum a vnum addictum - modicum
id parum et est sibi paulum
datur et ipsum quidem qui
modicum habuit et ipsum
sibi
Paululum a vnum et pauculum
a vnum et pauperculum a vnus
et est vnus et est diminutiuum
paulum id est diminutiuum pusillum id
valde modicum vnum paulum est
adhuc - paulum id est modicum
est id adhuc paulum
et paululum - parum
Pauper id est in inopia et
in pluribus quibus est - in opes
id est non dives et quasi pes

[illegible] in pecunia
Pauperculum a vnum et diminutiuum
Pauperem - in egenum
Pauperem a vnum in dat pau-
et pauperem id est vnus id est
loquens
Pauillum id est gladius et est
sed alterum id est clauis
vela id est tentoria suppedita

Peccatum id est
et a peccando
peccatum et quidem

Peccatum est et actus
mala voluntas qui est
vitium non fiat facienda id
est non facienda et fit
dicit dissimilitudo peccati est pec-
missum et peccatum obmissum
id est omissum vnum peccatum omis-
sum et qui quidem est non fa-
cienda seu prohibita
peccatum id est obmissum id est omis-
sum et qui quidem non est fa-
cienda seu precepta
Peccatum est id est quod fortiter
peccatum multum plaga
id est pauca telas sed radi
id est multum ornata di
vnum cuidam secretarium
de diuersis peccatis
et multum quia carpit tuni-
cam quo et quod carpit
quod vocat publicos et quod
et sed dicit et lunam
id est multum munitum id est plata
altare et id est et quod area
id est et restum vnum

[illegible]

Pectoralis lis. ad pectus pertinens. Pectoralis lis sunt et sunt pectoris dicuntur et a pectore pectoralis. id est equi id est dumtaxat qui tegit pectus

Pectusculum li. diminutivum a pectus pectoris et a vnus. ad pectus pertinens id est id quod digestibilius

Pecus oris. id est collectio animalium et dicitur pecus quasi iuxta terrae ut dicit isidorus et pecus oris dicitur ab imagine quia animalia elaborata sunt pecus vidit id est nunquam valent ad laborandum ut multum capit ut porci

Pecunia de lis. a pecus sunt pecunia ad pecus pertinens vel vi dicitur fortitudo quia pecus et de qua re publica et a peculor oris. re publica furari

Peculatus ui. a pastor peculatus et i. vel peculatus est furtum

Peculium dicitur quia peculia quasi diminutiva pecunia i. peculiorum et dicuntur animalibus id est de parvo peculio minuti fiebat

Peculium. a peculia de peculiis filius id est a filius et pater filius pater

Peculiaris re. ad peculium pertinens id est quod est id est pecus

Pecudis dicitur a pecus et id est minuta

Peculiosus ui. a lucrosus ped

Peculiaris lis. adiectivum a litis de pecuniis dicitur et id est quod est peculiaritas aliquid veritatis

Pedes quia a pecus

Pedagogus. a doctor et i. formator puer et a pedes. a puer et gus quod ducit id est ducit puer

Pedagogium. a sua gymnasium officium pedagogi id est quod i. puer crudit

Pedalis le dicitur ad pedem pertinens id est mensura pedis dicitur mensura pedalis et i. hac hoc pedalis ceremonia vi. vbi dicitur simul pedalis passus hic et dicit ita passus regis tui quinque passus pedis dedi tuae manibus et quod id est semipedalis bipedalis et alia

Pedester tris tre adi. et hic pedestris et a. adiuncta pedibus et a pes et stes

Pedulis id est et id est calceatus pedum tegens

Pedicula id est illud quod sustinet fit fructus i. ramus arboris id est id est vimen ramus pedis

Pedes id est id est pedites et id est a pedester et pedibus id est equis vicinis

Pedites vis vi et pedituti vis vi a mitatus pedites

Pedis e id est vestigium quasi pedis

Pedis oris id est id est pedaulus

Pedis dicitur pastoralis id est curvus id est capitis pedes alius

Pedum est oris mea pita i. ob id dicitur pedum

Pedica ae. a catena pedis ab pessa i. id est in qua pedes ligantur et dicitur aliquid capit id est et mea pita est pedica mea capita id est pedis id est pedes id est pedica involucrum capit mea pedica

Pectiscinium a vino et piscibus
pedes et id est pisciu et
pedissequus et pedissequa et
camera et secundum pedes eius
sic et pedissequa et
camerarius et secundum pedes eius
sic

Pedana dicitur scabellum pedum
vel genua pedulis assuetum
nunc allegetur pedana ab
et pedulis appellatur nomen ab
lectis vel scabellis

Pedanei id est aequales adulescentes
dicuntur id est qui pedestres
vel id est aequales aetate
tabulatis mediis pedibus

Pedumacae id est dignae sunt
et visibus puerorum et pedibus
et puer et macae dicuntur
et iuvenes sed non pedumacae
et iuvenes id est sed

Pedo vel pedones et laxus
pedes illaqueatus id est pedes
ducit

Pegasus dicitur fuit quidam mon
tanus qui stabilitus fuit per nauis
et dicitur equus dicitur natus
de sanguine gurgonis et stabilitus
stabulis

Pelagus quod est id est latum et
Pelagus et mare et mare et latum et
mare sed partim et latitudo

Pelagus dicitur magna navis
extra pelagus

Pelasgus id est quidam qui gri
et pelagus ad italiam venerit

Pelta est scutum bicuspis ad
instar mediae lunae sed id est
scutum quod tegit maxime ne

medio scuti id est scutum quod est
in medio gladius vel dicitur
a gladio scilicet non scalonum
ducta scuta de cuius pe
et ducentis peltatis id est apel
id est pellis

Pellis et pellis id est quod pellis
quidem scilicet in pecus et
Pellitus a unum pelle vestitus
id est calcatus

Pellicium dicitur vestis de pellibus
factum sed id est quod decepit
ibi sed quidam dicunt pellacia

Pellax ad aliquid id est quod
fallit dolosus id est decepti
sed pellacia et decepto et fraudulenta
et a pellicio quod
est id est decipiu

Pelon id est dicitur galbina quae
putat vipa id est dicitur a pellon
et vocante lectisterna pellit
id est per ea pellit lectisterna
et id est et sed quod pelon
sed quod adolescens id est adulterus
et id est

Pelicatus vel uxor dicitur put
galbuli sunt ad pelice id
et burnus galbinus sed pel
catus a unum adicitur id est quod
luxuriosus sed pelicus id est
luxuriosus pellicatus id est quod
lascivus et solitudo et libidinosus
unus quod dicitur milius unus et au
sus est dicitur legis quod ad pe
perit suos filios mortuos
post diem vivunt et nutri
et sustinet sui sed nulli vnisice
cas sterbet esse et quod ad
modo legatur et dicitur corrupe

penultima syllaba hic sepe
producitur a pellis et caus
qui causat pelle

Pclus est vas in quo lavantur pedes
et a pes et lavo

Pclor est qui nos ecclie id est
ecclesiarum et hannibal

Pclerus idem est quoddam genus
cercadis ubi ipocras

Pena est dicta a pendo quia pena
qui debetur pendimus solvimus
quia et sustinemus quia sic sto
est pena quasi dicta corrumpit
vel vbera dicit pena pena
dicitur corrumpit

Penitet a dicitur qui penitet
et est dolet id est penitudo de
peccatis meis

Penates tu dicuntur domus secundum
et domestica dii quos gentiles
habebant in domibus et
dicuntur qui penes nos nati pertinent
nobisque et penates dicuntur
hic et aula nobilium id est qui no
bilis

Penetrale est et penetralia alia
dicuntur secreta camere id est cubi
cula et secretum in domo id est ubi
vir habebat oratoria et pro quibus
quia domus ita dicitur quia et dicitur
a penetrando et dicitur et in abitu
plicis non fuit penetrabilis
penetralibus vir penetrat
le altaris est sacra id est
quia apud penetrin id est ad pe
netrandum sed quia de limi pe
netrin sed mollia quia sed
in pen id est valenti sed
sed pinetele et secretor

ad domus qui penetrat mites et
in dicuntur penetrales in sed id est in
sed ad ly penetrale sed
hic quos pe dicia id est et quia pe
netrales et id le est mandatum
et sincopa a penetralis

Pendulum a vim dicitur illud quod pendet
et elevatur et est quod id est
quod pubes id est mutrade dicitur
id est vinum et pendulum

Pcmb est id est cibus quod pendet
id est in medio aurilie

Penicilus penicillum et penicillus
in id est sed sed ut mollis apta
ad tergendum quasi res et stutellus

Pemculi et pinculi ad que
tergunt stutelle id est id est ad
pedes pedis

Penula ut dicit isidorus est vestis
sic pallium ad similitudinem longi
glosa autem et ad ly imitatio ad
mi dicit quia penula ad vestis
apostolorum quia cubant apostoli id
dicitur eius imperator quia
per paulum ob reverentiam noluit
a romanis accipit et quia ut
ipsi per paulum hoc pestem sibi fecerunt
et necaverunt sancte romanum
id est penula dicitur solemnis est sed
dicit jeronimus et est sicut
tempus et quia penula vestis
jeronimus statuit quasi liber
in titulis

Pena est amicta autem et a pedes
id est pedes et sed aves pedes
vidit pedes in id est id dicitur pena
a pennis sic in cauda hic
est et subductum mollibus et
lanis sicut de quibus pennis cum

[illegible] de libra
[illegible] cimbala [illegible] - [illegible] pena
[illegible] in libris [illegible] [illegible]
[illegible] [illegible] [illegible] [illegible]
[illegible] [illegible] [illegible]
[illegible] [illegible] - de libra [illegible] [illegible]
[illegible] [illegible] [illegible] [illegible] [illegible]
[illegible] [illegible] [illegible] [illegible] [illegible]
[illegible] [illegible] [illegible]

[illegible]

[illegible]

[illegible]

[illegible]

Pergit memo di carta et pel libri alia sed et si et di fuit i vetu et pergitatio per [illegible]

Peri gre [illegible]

Peri fragil [illegible]

Peri spologia [illegible]

Peri pa tetra si qd pl. et id [illegible] fuit ar lec qui de a tabulado solebat disputare de pelis ad scolas veteres i q [illegible] peripatetici qi [illegible] tabulat et od pl. [illegible] peripatetica

Peri gat mcab vlea [illegible] nol [illegible] et i dele [illegible] poay oro [illegible] et spoc et suo casuali [illegible] ab ar lib loquel de [illegible]

Peri petasma [illegible] pictura i tepto [illegible] q cortina [illegible] et petasma fit [illegible] dra

[illegible] quasi libet di i [illegible]

Peribolus vel peribolus [illegible] de tabulato vel pl. spacatu [illegible] atrij a [illegible] domus vel [illegible] di v. clausa [illegible] templi vel [illegible] et [illegible] [illegible] templi [illegible] et [illegible] [illegible] et [illegible] a peri [illegible] et tabulo vel abusq

Periodus di si q di qi cau tq vel si dei fuit et q plena di sicco vel si sub v. [illegible] de sui sit [illegible] a peri [illegible] et [illegible] di sicco vel via vel finis [illegible] sua

Periodica di febris ettidia na vel [illegible]

Perimetrus tri di linea me surans circ quadr

Peri qua vacabula si q de a i [illegible] si [illegible] si [illegible] et [illegible] no [illegible]

Peri [illegible] a di et q causa de [illegible] si [illegible] linea [illegible] si prec [illegible] a [illegible] a [illegible] i sta vel [illegible] si [illegible] ar [illegible]

Peri petasma ar p pictura i tepto vel i [illegible] q cortina vel p [illegible] et petasma fit [illegible] q pica dra

Periarchon dicitur a peti et archon id est archos principatus id est quod liber est omnino et quo est dominus et quo dicit magis passum quod de modicis sed multis et hominibus passis et ac autem te fuerit et non adsit dicit eos quod fecisti

Peripsima est quod penitus corrupta et obiectum dicitur plate pedes id est rasura id est purgatio metalli id est corpus primi id est piti id est abrenuncio id est de aqua prima. Vel purgatio fili id est lignatura id est purgatio aqua et hinc quia dicitur peripsima vel methasis dicit quod vile et utile et abiectum et nullius valoris dicitur peripsima vel hinc multum et despecti quod mechilus dicitur stans primum. Vel quia quod est peripsima quod est ipsa dicit facti sunt sicut peripsima sic sunt quasi et despecti quod quod pertinet de redemptio peripsima vel vel subiectum assimilatur quod dicunt

Perichelides id est perichelis id est f quod est cornuta brachia id est crocus id est dicit ysidorus quod habet cornua quia est cornuta quia est cornuta quia est cornuta et aspectus et chele brachium id est curvum quod dicitur id est chele et crus quod dicitur ysidorus

Perisma et perisma id est vel sinus id est biretta quatuor te quod genitalia illis dicitur quod est tunica foliis suta quasi secat dicit abe pylaysis quia dicit hinc in hisidis aut dicit quod aduncum et cum secunt plus pedes iunata. Sic cattrida

Perinum id est aut quod penitus corta et obiectum capitibus id est quod lecat id nocum est a nato quod permanet a et nam id est bayum vel est aut cotta de duo lignum fenacis quod est perinum id est altera pars et obiectum et pestuerit id est pelos et a quod nitet id est et a quod est nitet

Peroneus quod calcatur rustaus latus et amplus

Perosus valde et quod est odiosus et gestum id est acto id est osus

Perica et sepe id est dispecto

Pericia vel medicina quia et sapere et aspectus id est quod nos et vsu dicit id est

Periculum et desmum id est a nuchilus et a periculo id est et desperare id est a nuchilus et quod quod et id est quod adunum et dicit aspectus id est et pedicula et

Perpedicula est id est cornuta quod est blandum et sunt sed quod mui equalis et pedes

Perpes id est et quod et quod dicit id est et quod perpes et id est

Perpetuum est quod id est primum et sincerum id est agedy et aua id est mu quod est vtroque id est primo et fine semper mu vel ad vetus id est id est

Perpera a vel media corta dicit quod id est

Perpera est quod nuchus id est apudo

P ... dicatur ... a pediculis primus ut ... et dyanucelis

P ... a vm. ... volutus ... stu obstructus

P ... ...

cera² ⁊² apellis ⁊ apelli²
⁊ apelli²

Petasus dicitur ⁊ a medica et est
tegumen capitis ut ⁊ mitra² tu ii
caudi

Petasuna est id ⁊ quod periphe
rasuna est et est tu tepli cuiusdam
ut vel id ⁊² qui petet a pena
i. sudantis

Petrus ⁊ omnis dicitur qua petras
et dicitur a petra petri

Petasus ut petasus ⁊ quidam
alauda nuncupatur quia apte
⁊ ad volandum fit fabulatur

Petulus ii i. aquatilis est lu
ut lutrus aqua est quia
volat ut volucrum hic ⁊ illuc

Petetum vel vi. petras ⁊ petrum
a um i. regulum

Petrum a um i. flagellum petere

Petulum a um i. petulus dicitur
equus ⁊ hinnus alii ⁊ pedes alii

Petita te dicitur vinum ⁊ petri
ut sabanum

Petalum ly aureum cortex ⁊ lau
rea lamina ⁊ sunt potissimum
ad morem domum de lucta
arcuatum ⁊ supra ⁊ quod
subitum aut ayos adamas
⁊ sunt nomina dum sunt tetra
gramaton

Petigo inis dicitur prurigo
ut sarna ucis

Petra e i. lapis ut stupa
a petros graece i. planum
lac et ⁊ petit ⁊ etymon
loyan syllabam quasi pe
detta

Petrus ⁊ apostolus nomen ⁊² apost

⁊ ⁊ frus aut i. sidi pedis pet
Petroquid ⁊ quidam est ⁊ lile
⁊² ⁊ dus nuc
Petroalinum ⁊ ⁊ lia est apio
⁊ nasa² i. petri ⁊ nutritur
⁊ rupis ⁊ aut ⁊ lia dicitur
petrum ut petroum
Petronus est superfluentem
ut gratum² de petro sed quasi lue
dicit superfluentem ⁊ abstu
dicitur de lignis
Petulans autem i. lasciviens
sunt petula a i. lascivia ut
prurigo ⁊ fit ipse ab quod
mali potest alterum pudet
sunt petulans a um i. per
tinens i petet do vis nate as
petulans vocantur ⁊ et
quod lupus ⁊ petit
cogitur sepe ⁊ ⁊ quod petet
vlans i. gravis nitens ⁊
qua dre a uro
Petulator id est ⁊ qui decepit
ut de fraude aut ut lux
ut terit
Pecus a um i. ornatus pectine
galeratus et tu est ⁊
sunt phaleratus a um
i. ornatus ⁊ phalera
vel a phaleron graece
i. lignum lue sunt phalera
turris lignea ⁊ vel quasi
tu supra ⁊ turris lapidea dicitur
phalera e dicitur stationes i. lignum
lignum sunt porta ad de
fensionem castrum ⁊ pustu

Et phalaga qui phalaloc
dicit phala p quod dicit et
persuadi

Phalanx id est turba dicit
phalax phalanta pha
lanx fricit phalagab
et p[illegible] quod cum dicit
[illegible]

Phaetra id est currus ut ait
ad et quod tela ab [illegible]
a [illegible] phetros et [illegible] qui
phetra et quod [illegible]
[illegible]

Phaeton id est magna solicitudo
terra madoris quod non [illegible]
[illegible] et [illegible]

Phaetho id est [illegible] hic no
[illegible] [illegible] [illegible]
[illegible] appellat augusti
ut [illegible] et [illegible] dispo
quod dicitur dicit a [illegible] tratha
lata ut quod dicit [illegible] ab
[illegible] ut quod dicitur [illegible]
[illegible] [illegible] [illegible]
[illegible] phaetonis [illegible]
[illegible] [illegible] [illegible]
[illegible] ut ptolomeus [illegible]
[illegible] [illegible] [illegible] augusti

Phagi id est quod [illegible] dicit
a phaeto [illegible] [illegible]
et a [illegible] [illegible]
[illegible] et [illegible]
[illegible] de quibus [illegible]
[illegible] [illegible] [illegible]
[illegible] [illegible] [illegible]
[illegible] [illegible] [illegible]
[illegible] [illegible] [illegible]

dicit [illegible] [illegible]
[illegible] dicit ab [illegible]

Phase vel [illegible] a [illegible] dicit
id est p quod [illegible] ut [illegible]

Phasis [illegible] altissima [illegible]
[illegible] [illegible] [illegible]
[illegible] [illegible] [illegible]
[illegible] [illegible] [illegible]
[illegible] [illegible] [illegible]
[illegible] [illegible] [illegible]
[illegible] [illegible] [illegible]
[illegible] [illegible] [illegible]
[illegible] [illegible] [illegible]
[illegible] [illegible] [illegible]

Phaticadum [illegible] [illegible] phaticada [illegible]

Phasselus dicit a phaeto [illegible]
[illegible] [illegible] [illegible]
[illegible] [illegible] [illegible]
[illegible] [illegible] [illegible]

Phasianus dicit quod [illegible]

Phab id est [illegible] id est quod
a deo data ut id est [illegible]
phic id est duodecima [illegible]
[illegible] [illegible]

Phebus [illegible] est phebe dicitur
sol ut luna et a phebo
[illegible] quod [illegible] putabat
solem [illegible] [illegible] [illegible]
[illegible] [illegible] [illegible]
[illegible] [illegible] [illegible]

Phecle id est [illegible] a [illegible]

Phelos ac ut phelopes
id est [illegible] [illegible]
ut [illegible] et a [illegible]
[illegible] et [illegible] ut
[illegible] et [illegible]
[illegible] [illegible]

philacteria arma q̃ artule
et quibus dicta scripta dei
gentilia quasi philactera
in fronte et ministro brachio
dei legentes gerebant et
illis vsi sunt pharisei
philos amor et geneos et
quia per amicitiam scripta
sancti spiritus amicis dei et omnis
scripturis abcdie

philistiim pruina cadens id est
pruina cadens id est qui philis
tim amor et philistinus
amor non fertile

philatropos dicitur a philos
amor et antropos homo
et dicitur respectu hominum
et id est quia laxat et parat omnia
omnibus indifferenter caulam
hinc philatropia id est humana
abilitas amabilitas id est
affabilitas

philolalanus mi nouis est
id est vnigenitus sancti balsamus
et amabilis

philosophia id est amor
sapientie ita dicit ysidorus
et id est artis artium disciplina
disciplina et differentia sic id est
diuinarum humanarum et id
est quia sunt illius amator
sapientie

philo fiat quidem id est
id est parabolas salomonis

philogenus dicitur et aliquis filius
qui amicus est qui nec sol
parat id est oriri et
nedet id est apparere

et fit apparere sol et oriri
amicus dei

philomena id est amicus id est
dominicus sacratus

philolalia id est amicus fila alpha
philobolus dicitur amator ac
ta id est vanus filie et philo
lobiolita dicitur

philocalius amator formosa
philos amor et calos id est

philocopus amator iacta
id est philobolus et asy
los amor et copos labor et
sit vt et amat qui laborat
aliquid arcat

philetus id est amicus id est inri
philetus id est philotus id est
dilectus id est quia cruce

philosus id est id est amator
forma id est id

philerasus id est id est amasie
id est mecum amor

philius id est amator equi id ob la
radis id est

philosy id est id est flumen de cor
id est radis id est id est

philos id est id dicitur naturalis philo
sophia naturalis et de na
turis rebus loquitur philosophia
id est id est naturalis philosophia a
philos amor et id est id est qui
austos id est id est id est
id est id est medicus philosophi
arch a principes id est id est
philosophia id est id est id est
naturis id est loquitur

philotus amicus id est id est abiectus
detractus id est id est id est
id est id est mutatus id est

[illegible] spiritus a quibus loquitur et
vocatur spiritus phitonissa
et hic nulli mittere cataclismo
et de natis et spiritus mea
legimus et vocatur et et
spiritus phitonicus arte ma
gica qua vir phitonis et
fabulis poetarum et sibi
fuit quod accidit apollo sed
quia certo si quibus venerat
spiritus [illegible] de diabolica spe
vir et que apollo pythaeadus
a phitonis ab illo et potest ut
et fuit auctor artis divinandi
phitonicus dicitur spiritus divinat
et hic sicut spiritus phitonicus ba
vir ad phitonem [illegible]
et de natos [illegible] et spiritus
et stra phitonis dicitur artis spi
ritus divinandi mortuos et ad quos
[illegible] arte et vocatur capi
tis [illegible] quod [illegible] spiritus
phitonis et phitonicus a
spiritus suscitandi mortuos et
[illegible] astrologica non
[illegible] et [illegible]
phitacus hic quibus et pulchra dicit
et cantus

Jaculum est lat
tum quod sagitte
quod [illegible] et
et dicitur pectus

aulpa et morte ut eua in
tulit jaculum et aulpa et
morte et dicitur id quod prat et
et quit pectus ut clemosina
ctra cordis [illegible] vir et pu

aula dicitur et sacrificia et pu
aulus dicitur medius vitre ut
mada et tulit jaculum [illegible]
dicitur vitre et dicitur satisfacio
purgacio et pacio
picus a hic aius et est [illegible]
pica est hic aius varicolor
picardia hic non augmentum
picemeus picmei sunt spi
vnus cubiti in statura qui in
a cubito vocat pigmeos et
et dicitur mortales et dicit hic
augmentum et picmei tres vnus
cubiti longitudinis longitudinis
[illegible] et in 3o anno et [illegible]
et 3o annus septimus senescit
et dicitur pugnat ad gruibus
pictacium dicitur illa cartis
tacula et plice hic in [illegible]
[illegible] et [illegible] et [illegible]
accipitur a libro [illegible]
Item pictacium dicitur [illegible]
bicus vel modica et dicitur
a pingo is Item dicitur cedu
la vel membrana Item pic
tacudula et pictacumula
membrana et aam pic
tacium dicitur modica frusta
panni vel corii et quando
[illegible] illa [illegible] [illegible]
tunc dicitur a pingo is et
sed picture distincte sunt
in paimento sed aa
apparent pictaa in
aulamento
picture aris dicitur aliqui

de p mgrs pactes sn
pictura et pictamen
Pictus a vnq dicat adq
finem de pica
Picto omis est idem q
pictor
Pictamus nica correpta
ppriu nomen est amus
dam cuiusdam
Pigardus hi amus qdam
ut dicit hugo et a pugn
gne ~ de pissolum et
amus qua et de pressa
hi et inter arabia co
mestalia poni secundum
ind autor mamo
Pigra gr. fig vm pigr
dur natis uel clunis
sum adnos carn mio
sm ri fel pigra gre dicit
hanc testiculos
Piger dicit qi pedibus
tardus est cui tardus ad
mandendum et si habet
ulcera in pedibus sm pi
gredo pigritudo pigr
aa et pigraas ota in
cadem ~ tarditas
Pigmentum dicit q fiat de
vino et melle et diuersis
speciebus adiuncta et vulgari
ter dicit clarietum fel qt
quibus species aromatica
pt dici pigmentum fel e
ad q vnguentum sm pigmen
tarii q fit ut vaidit pig
mentum
Pigmq dicit filius ut amor tm
dicu ut sigm amor ~~pigmq dicit vadum ut sic~~
dea ut sfuta dilata ut
amor dicit pigmq dicit va
dum q dicit p aqua re sm
go hi duplex gtio q qq
et filium tuc hi pigmor qq
et p r vadum hi pigmor
tio tm duplicatis gti qq
qfiu dicit vbi pbi pigmq or
i filius ut amor si pigmq
dat cr de secta militi per
Pigllus ~ hanc multum m
carnium et q mc oppi
mater
Pigllcdo ~ corpulencia
uel crassitudo
Pila dicit vas qdam m
quo aliquid tertur et
dicatur a pilo ab quod
est contudere Item pila
e sd dicat hmdi hi ghlobi
cum quo ludetur tatin
da hanc forma et sic
est pma binus sic pma
lomsa pila id est q
talent na dicit dicit in st
mentum terendi pulsus uel
alias spcacs re diu
mati ac ~ sic

[illegible]

Pilum [illegible]

Pilus [illegible]

Pila [illegible]

Pilatum [illegible]

[illegible]

Pilum [illegible]

Pilum [illegible]

Pilatum [illegible]

Pinna [illegible]

Pinnaculum [illegible]

[illegible]

Pinus est [illegible] pinea et pinula [illegible]

Pinus ubi vel [illegible] est pinus [illegible] arbor [illegible] [illegible] pinea [illegible] [illegible] pinea [illegible] [illegible] folia et ad [illegible] [illegible] et [illegible] et ad latitudinem et pinea est [illegible] arbor [illegible] pinus

Pinus est a vim [illegible] [illegible] [illegible] pinus [illegible] [illegible] sylvia [illegible] [illegible]

Pinnata est a vim [illegible] [illegible] pinus

Pinnirapi [illegible] [illegible] [illegible]

[illegible]

[illegible]

[illegible]

ludo pueroq; ut q̃ [illegible]
[illegible] carmen [illegible]
[illegible] qui cantat ad ludum
[illegible] ysidorus dicit a pue-
ritia quia puto tristitiam
[illegible] cum [illegible] duas [illegible]
[illegible] ut dicit a puritate filio
achillis qui pritz suum de
[illegible] [illegible]

Purpureus a um. purpureus
apud [illegible] purpureus [illegible]
sol dicit purpureus [illegible]
purpureum equum quem dicit pro
ut magnum cum [illegible] in medio
quia tunc fertur [illegible] in [illegible]
sit calidus cum sol [illegible] in
[illegible] et purpureus fit id

Pusillus ly. quasi pusillus
minor tri qui musculi
pusula. cum quidam id
medietatis nasi [illegible]
sedimentum nasi quod et pusula
quidam dicit

Pustula. fistula quod [illegible]
[illegible] et [illegible] aeromatica

Pus. gre. id. est aqua [illegible]
pustula gre. fidelis [illegible]
pustula a um. fidelis
in nativitate pustula. fideli
et [illegible] uniuscuiusque adul
teratio ad mysteria [illegible]
[illegible]

Pustellum et pustellum. fila
tri vati [illegible] quo [illegible]
ter ut [illegible] id quod [illegible]
in mortalio tri quod non
dicit [illegible] [illegible] [illegible]
[illegible]

Pustrum. [illegible] non navis
[illegible] et qui navigant de
troya ad [illegible] et [illegible]
[illegible]

Putus id est quod non magis
ut piscis quod non dicit habere
sed [illegible] [illegible] pustrum quia
est minor pistor id est aliquid [illegible]
lenia dicit dicta pistor id est [illegible]
pistor pistrix

Pustula est aliquid quod [illegible] et
[illegible] [illegible] pustula in pustula
[illegible] pustulatus quod [illegible] pustula
in pustulatione. [illegible] pustulatus in
pustulatione [illegible] [illegible] pustula
ad ubi [illegible]

Pustularia id est pustulatus

Piscina est aqua collecta in qua sunt
pisces et a pustulis et a tiphasmis

Pistrio omnis. pistor in pistrina
pistrinum pistillum et pistor
la [illegible] [illegible] in [illegible]
[illegible] pistrina tri quia [illegible]
[illegible] in quo [illegible] [illegible]
[illegible] [illegible]

Pusa est id est legumen [illegible]
[illegible] [illegible] pusa est quantitas
in qua [illegible] [illegible] [illegible] legumen
[illegible] in pusa [illegible] [illegible]
[illegible] de pusa [illegible]

Pistrum tri est locus ubi [illegible]

Pitacia dicuntur septem ut [illegible]
equales [illegible] in [illegible] [illegible]
quod [illegible] dicuntur pitacia ut [illegible]
[illegible]

Pituita est calor [illegible] ut [illegible]
ma ut [illegible] ut [illegible]
luna [illegible] [illegible] [illegible] [illegible]
[illegible] dicuntur [illegible] et [illegible]
et [illegible] [illegible] quod [illegible]
[illegible] pituita [illegible] [illegible]
et [illegible]

Pitagoras est non [illegible] quod [illegible]
[illegible] [illegible] [illegible] [illegible]
in pitagoras quod [illegible] [illegible]
[illegible] pitacia dicuntur pitacia

[illegible] a pitissperis - [illegible] lubo
q vltrij dr a pato eb q
pressi [illegible] petasnuat [illegible] qua
istula

P mus a vm - misericordia hic mus
mq ut lat [illegible] in pictus
misericordia ut hic mus mutat

P [illegible] liquor fluit de
arbore ut resina [illegible]

P [illegible] ut pix est [illegible]
q bitumen [illegible] in pix [illegible]
[illegible] pat aptu ac [illegible] aroma
ticum [illegible]

P [illegible] ut dicunt [illegible] in pisce
[illegible] q balena

lancta [illegible] pambe
mus cum olea et
adipe et melle
et [illegible] ut factus [illegible]

a placet [illegible] placet gustu
in placetatio [illegible] aquis
placet placetus
placator [illegible] et placo
cum [illegible] letiam [illegible]
letate ut mitigat

P placitum ti - libitum ut [illegible] pla
cita in placity a vm
placet [illegible] placitum
dr lex certum [illegible] judicat [illegible]
[illegible] dr [illegible] [illegible] q mo pla

P placit le - placet ut ut pla
city

placitum dicunt ut placitatum
locus in q fit q pacis aquis
causas ut ad [illegible] in mi [illegible]

P placenta ut placenta [illegible] q dicu
cuna [illegible] mia [illegible] ut q vest
cap [illegible] dicit a placeo eb

P plagiator ut plagiarius [illegible] q

via rea ut dr [illegible] [illegible]
et fraudem [illegible] ducit [illegible] pa
plagia vedet - [illegible]
[illegible] [illegible] q [illegible] [illegible]
in [illegible] alteri plagas ut
[illegible] ut q plagas curat

P ut medicus plagas e id q
rete quo capiuntur lepores et
fere [illegible] quod [illegible] dr ra
funiculus [illegible] cassis rete
quo capiuntur apri q [illegible]
[illegible] dr [illegible] plaga id q
vlnus in plagis a vm - vlnus
et plaga id q [illegible]
volnus est plagis plaga
[illegible] est plaga [illegible]

P plaga quid q et plagellatio
panis rete ut reticulum
plagis est laudatio [illegible]
plagis ut [illegible]

P planca e tabula q ut mensa
cu q planctor q [illegible]
planca e [illegible] in planctus
[illegible] mensa planca [illegible]
[illegible] mq ad plana

P planus a vm dr illud quod
[illegible] [illegible] et planus dr
via rea ut [illegible] quod
[illegible]

P planeta dr stella erratica
in [illegible] [illegible] a [illegible]
[illegible] mutu [illegible] et [illegible]
planete sunt saturnus iupiter
mars sol luna venus [illegible]
[illegible] planeta a planos [illegible]
in errore hic no q in motu
suo errat [illegible] a nobis
errat videtur [illegible]
[illegible] mo ora [illegible] et [illegible]
[illegible] mq et planeta dr

[illegible] febris [illegible] quartana quartana
id est quia non afflicit [illegible]
[illegible] est quasi [illegible] sacco
talem lata et [illegible]

Planta est cabo id est posterior pes
pedis [illegible] non [illegible] ad
[illegible] et arbor

Plantatum est id est plantatum est
plata quia impedit arbores dicuntur
plantate id est ramuscli [illegible] et
[illegible] impletur autem
plata sed placet et vocat a plata
et [illegible] plataria est ramus
plantatus id est id quod [illegible]
nasci [illegible] id est plica
calei

Platinum [illegible] quodda genus pan
[illegible] quod a nole [illegible] paludatum
ut supra [illegible] platagio mos
est quia herba sic dicta a plata
et plata est [illegible] ad quod
[illegible] de [illegible]

Plateae dicitur acuta platea dicitur
platea est [illegible] ramus qui pla
tat [illegible] et plateae dicitur [illegible]
[illegible] platea

Plaudit nos vi est acuta platea di
a plaudo id est [illegible] non [illegible]
[illegible]

Plagor est dicitur [illegible] plagit
Planibulum est id quod nauba
planado quia quod planat [illegible]
mos [illegible]

Plastrum est [illegible] preter [illegible]
id est [illegible] quod [illegible] in [illegible]
et a plasmo ab [illegible] forma
[illegible] plasmatum [illegible] forma
id est [illegible] [illegible] est plasma est
[illegible] forma id est factura id
medicamentum

Plastrum id est quod plastrum est
formatum id est factum et [illegible]
[illegible] in quo [illegible] de [illegible]
[illegible] plastrum [illegible] de [illegible]
[illegible] usque [illegible] [illegible] [illegible] plastrum
[illegible] id est [illegible] aut dicit
quod [illegible] deducta [illegible] [illegible]

Plaga [illegible] [illegible]

Plastra dicitur mendicitus qui [illegible]
[illegible] non [illegible]

Platum est [illegible] latum [illegible] pla
tea [illegible] [illegible] lata

Platanus nuncupatur [illegible] [illegible]
quia [illegible] folia lata et mollia
[illegible] [illegible] [illegible]

Platonem [illegible] [illegible]
[illegible] [illegible] [illegible] [illegible]
[illegible] et [illegible]

Plato [illegible] non [illegible] et [illegible]
aristotelis et dicitur [illegible] a [illegible]
[illegible] non [illegible] [illegible] latos [illegible]

Plaustrum nos vi dicimus
[illegible] id est [illegible] [illegible]
id est [illegible] [illegible]

Plaustrum dicitur [illegible] rotale
[illegible] [illegible] [illegible] [illegible]
[illegible] id est [illegible] [illegible]
[illegible] id est dicitur [illegible] [illegible]

Plaudiola [illegible]
[illegible]

Plebs dicitur collectio [illegible]
[illegible] vulgus et dicitur [illegible]
et plebe [illegible] [illegible] [illegible]
collecti [illegible] [illegible] plebis
vel [illegible] senatus id est viri [illegible]
collecti id est [illegible] [illegible]
[illegible] plebs a [illegible] id est [illegible]
[illegible] id est [illegible] de
plebe [illegible] non [illegible]

Plebicula et plebecula diminu
tiva sunt a plebe

Plebiscitum est quod populus sine
plebis statuit et
qui plebis scitum est quod
a plebe et fit quando populus sci
tum

Plebeiatus est status plebei
est autem plebei
est quod fuit a plebe ratio
eos quos vocamus qui plebei atque
vocantur vel dicuntur eos ad
populi frequentiam eos eos

Plebanus parochianus
vel dicitur esse vel cultus
est plebanus parochia
plebanatus est vi dicitur
tas plebani

Plebs vel plebeius dicitur
gregis populus

Plecta tex est quibusdam
virgis vel papyro factus
vel quod apud factum a plectendo
est crater vel calix habens
duas ansas est plectula
diminutivum et fuit plecta

Plectrum tri est quod dicitur
percussio citare vel ad
tangendum musicalis
est sub qua cuius nervus
est dicitur lignum habens vel
habens una quibus lignum est
plectellum ti est et est
diminutivum quinque tri et vocat
instrumentum

Plectere e idem quod locum et
a plectendo quod lignum

Plectum ti n est quasi
apud nos dicitur ansa habens

quibus tenetur et plectere dicitur vel
ptum

Plegades est quinque stellarum in septe
tentrione dicuntur pleiades
utrum in ista pleiades

Plenus a um adjectivum et plenior
est plenum de et plenissimus vel ampli
tudo

Plenum vel dicitur aquarum vel superaqua
est plenissimus est quando aqua
gravis habens aqua est quando
aqua addit aqua eto quando
aqua non mutatur et quando
ore locatur est plus ly ore locatur
et non mutatur et quando aqua
quando nemus abscisum ore loca est
et a plenum et superfluum et aqua
pura non quia superfluitas unum
nam est in vici plenum nam
in eo est et tunc dicitur a plenus
et unum et a pura et addito quia
superflua addito

Plerique nominativus pluralis
declinatur in plurali vel plenum
plerique plenique et fit ad
est duo dicuntur vel distincte

Plenus a um e infinitus
pluribus a ibus per ultima certa
in aliquibus est quod stella vel signum aliquo
quod est quod genua thauri est
motus suus quique est cornuum est
septem stellae quae pleiades vocantur
fit ydes est pleiades suae pluri
tus signum et a polis pleiades
et pleiades stellae et in eo est septem
et non apparet nisi quae minoratio
tat

Plectrum dicitur mentum et tumulatur

Plica est quedam pedum id est plicatura

Plumbum est quedam metallum fragile et molle et est ipsum [illegible] plumbatum id est [illegible] et plumbatum et dicitur id est flagellum et plumbum [illegible]

Plumia dicitur aquarum et [illegible] id est grata et [illegible] ysidorus dicit quod plumia et [illegible] id est [illegible] plumia habet nimbos et [illegible]

Plumma dicitur pecunia aurea [illegible] plumma est quedam a vnu et [illegible] aquam id est [illegible] plumma [illegible] plumma [illegible] et [illegible] plumma [illegible] et [illegible] plumma [illegible] et [illegible] id est [illegible] plumma [illegible] id est [illegible] id est [illegible] id est

[illegible]

Neumia est dicitur
[illegible]
[illegible]

Dplex est nec certa
[illegible] dicitur genu
vel pocus [illegible]

genu

Pocalio apostata
dicitur [illegible]
[illegible] vas est
[illegible] libedi

Pocula [illegible] mulcia
et dicuntur apocaet

Podagra morbus pedum
tas pedis

Podex est [illegible] dicitur vesp
limia [illegible] est [illegible]
[illegible] vel talor nagati
[illegible] vocat podex et po
pedia apos [illegible]
[illegible] est ad podex et
[illegible] vesp vlcera
[illegible] dicit papiae

Pades [illegible] pastor [illegible] cart
[illegible] caulis

Padiscus dicitur q pascali [illegible]
[illegible] vel [illegible] pedo

Podiscus [illegible] cum [illegible]
[illegible] culus [illegible] Gouch
[illegible] prudentes [illegible]
[illegible] necessitate ma ne
flat [illegible] cauly

Pedum dicitur baculus pastorum

Poeta dicitur factor vel [illegible]
carmen et [illegible] a poesis.
[illegible]

Poetica est [illegible] pascua et
[illegible] q [illegible] [illegible] poeti
[illegible]

Pogma est [illegible] dicitur carme
vel metrum vel [illegible] pucte di
ad septem [illegible] dicitur vel prima
dea [illegible] [illegible] carmina
[illegible] vel metr

Poeta dicitur [illegible] ficta vel
ars fingendi vel liber q
[illegible] arte et hic [illegible]
dicit a poesis

Polenta [illegible] milissia [illegible]
farina de fabis vel [illegible]
[illegible] aqua [illegible] vel dicitur [illegible]
[illegible] [illegible] et [illegible]
vel [illegible] grana cocta [illegible]
[illegible] ar [illegible] [illegible]
[illegible] dicitur polenta qui [illegible]
a pda [illegible] pedia apos
[illegible] q [illegible] dicitur
[illegible] flos farina [illegible]
in polenta [illegible] a [illegible]
ma

Polidama [illegible] dicitur nuli [illegible] arma apolo
q [illegible] [illegible] et [illegible]

Pollex est [illegible] dicitur
dicitur [illegible] [illegible] vel
fortissimus et dicitur pollex
alius [illegible] est magnus
pollex [illegible] dicitur pedis alius

Polis [illegible] [illegible] [illegible]
[illegible] q [illegible] vel [illegible]

Polimitus a mu & opus
duplex colobij quod a
polis .i. pluralitas & mitos
fuitur qui pluribus fuitibus
vel colobijs utitur. Sed polimi
tarij hos qui ad acu vel manu
vacant fuit. Sed polimita
rum qui opus duplex colobij
vel pictum distinctum vel ornatum
sed polimitarum ab & pol
limita e fac & ab & vel arti
ficiosa dicitur

Polimitana e sicut mu. pomis
quibus modo applicantur vel
ad dei

Poliandrion dicitur a quod vulgariter
jerusalem & ecclesia omnium dicitur
quia plurium vel mitos
virorum a polis .i. mitos &
andros vir. Quia veri ibi
ibi sepulti sunt vel mitos
quia nocturnalia quia multi
ibi sepulti & polyandrion
sepulchrum ab polyandrion
pollicis alios & sepulcra
mortuorum. Ferarum polita

Polygnion dicitur a & allec vel
ad pisce quia quinque milia
quinque

Polictor dicitur tumulator
mortuorum quia ad dictum
& quia plicitor ut quia plicat

Polistilis a vis .i. plus plic
stilis a polis .i. pluralitas
& stilis vis dicta quia
cor vel & stilis dicitur poli
stilis

Politens ze quia plicens stilus
a polis .i. pluralitas & ceres
stilus

Polimitus a id quod polimita
sed medie vel adulteria plurium
mulierum

Polimita id est una mus sed tot
plumis modica quia quia
plus & quia gracilia cornua

Policis dicitur id quod plicabat
sed septispectum

Polyptoton quia fit a & lis
quis fit quia plicis dicitur quod
pateri .i. fructus vel spiritus
& ut id mutatio casuum vel
ete dicta ut ibi quicquid
quicquid non posse dici
& a polis .i. pluralitas &
ptotos casus

Polismythecon quia fit a & lis
quis fit quia aqua ore plus
capsula quadrata vel zeno
mitis quibus a nec & a pol
.i. pluralitas & sm .i. cum & thi
poto quia ore id plus quia
ut qui pluralitas appetit
quasi cum vel quam ut ibi pro quod
mu quia sordes fit & pes &
quae aqua polismythecon vis zeu
id quod polismythecon sed
ubi plus quam vinum vel dicu
dicitur & quia fit dicitur quod

Polipus pi mu & fetor vel
& a pa .i. pedis & stilus serpens
dolet carne hominis dicitur cor
pedit & quia vel arbor cor
ruptus distillans vel defluens
ad pedes. Sed polipus id
pisces quod plicis pedes aqui
.i. pluralitas & pes quae cum
vocatur dicitur quia ad pedibus
multis & multum tunicis cuiusdam
Alii dicunt quod id non quia

Politicus [illegible]

Politicus [illegible] a polis civitas et civis [illegible] politica antiqua civitas [illegible] politica [illegible] liber [illegible] de [illegible] vita urbana

Polyarchia vel polyarcha urbium vel civium principatus [illegible] a polis et archos principatus [illegible] [illegible] et [illegible] a polis et archos principatus

Policrementum [illegible] sit ab [illegible] et [illegible] et [illegible] spiralis pena [illegible] et [illegible] ad [illegible] vel [illegible] [illegible] et [illegible] [illegible] et [illegible] [illegible] [illegible]

Pondo, modi, cibus quod pondere et ponit ad dicit a pondere vel a pondere ab eo quod statera appendat pondus

Pontifex, aris, m. Pontifex dicitur ab eo qui viam aedificat vel pontem vel fluvium

Pons, tis, m. g. Aedificatio altis aqae fluminis per quam potest et sua sustinuit per antiquitate vel eqs quasi potest fieri sub arcubus et dicitur pons quia ad vita etiam vel ex parte fieri facit quemlibet ad deum. Vel potest fieri et patiscitur et ex officio sacerdotis vel dignitatis

Pontus, i, m. Mare et dicitur a ponto et hinc et pontus et pontus quia nunc potest et ab aquis vel dicitur quia latus vel quia fluctuat et fluctuat et ad quod sit et pontus et ex eo quod insulae quae fluctuant et platanus et platanus dicitur quia abita insula

Porrigo, inis, f. de porro quia est ex porro et porrigo quasi porrigo et porrigo

Porrum, i, n. Porrum dicitur a porro quia porrigit et porrigit

Porta, ae, f. Porta dicitur quia portat et porta et porta

Porticus, us, f. Porticus dicitur quia porta et porta

Porticus, us, f. Porticus dicitur quia porta et porta

Porticus, us, f. Porticus dicitur quia

Porro gr. id q. p. ignoto lit.
et sepe mat. i. de dia. ag. litera
ut papa pape i. ep.
Porus p. pius foramen i. cor.
quo sudor emanat. vel parv.
dr. foramen tr. cq. q. calat
sudores tr. vel q. q. sud. sint
et foramen sn. pores av. - plos.
Portus vel ... p. sedes vel requies
navium vel litus mar. et ip. por
tulus i. deo et i. ablio plus us
et a part. tra. ude et plus part
tra. mar. a mora sn. portuosus
a um. - quidam portulus sn. port
tulus - quus portus dicitur dr.
portum qui et portinus dr.
Porta speciosa dicebat aspecta
quod ornato q. aspis sint ei sign
cam vel ubi resut aquila
currum ut nuntiatores ut
pacus iudex ut tribunus missi
a romano i. pedat.
Portus ... f. g. p. mlt. ity. ary
certus sed do. mq. q. p. i. fidelis
et qui apertus et q. apto et
ipse sint loq. nequo salomo si
lebat stat ad atrium nequo dic
dicto crot collum na. cnca
sed q. orant flexis genibus
cu. dn. iudei plebat stat adora
bat ita dr. i. hystorie
portus p. ostio porte
portularius ... id vel qui q. dr.
aquis custos portus mar. et
dr. a portus ubi
portitor ... portitor - barcolo
id gestator dicitur custos porte
portitorium a um. - aperi ad pa
tuit vn. portitoria sic id
portitorium p. quamvis a por
tando dicta
Portentum dr. signum de futuro
apparendo id q. sit sic ad de
nota re sn. portendo - sed
dicit q. signum vn. legit. vir
portendo sed - quidam sn. fu
turo p. ipsum dr. nos q.
ar. ce. qui nat. p. nos q. nat.
p. dina voluit ce. sit q. dr. na.
p. tm. dr. sic q. nat. - nalon dy
porcos suc. sci. vn. spir
tiles qui q. deu vocabat nat.
et q. q. sicbat eq. vlute nos
cebat ce. q. nat. ste apertu
sn. parte tuos pub. - mos. dpu
id miraclos pub. sn. portentu
estus
Porticus id p. q. pb. id p. li
sn. portiuncula dimin.
Porticus q. d. id sn. porticus por
ticus q. particulus dimin.
Porta dr. mu. id aper. pu
dicit dr. tra q. cmin. mt. dui
sulcus magno
Porphirio ambo p. q. amb. q. m
legit p. habita p. omedia
qua septuagita i. thes
pelli camu tri sulcri sn.
porphiry a um. - princ. ad
porphiriacus alis id q. pur
pureus rubicundus id addi
vel porphirus p. q. liber
terr. art. vel p. no. dr. lutu
de sua kath. dna
Porrum no. neg. m. mori p. p. ri
p. q. tuba aada i. vel q. n. porr.
Portatus av. - aperi pore sup
tat - aperi pori sn. portunus av
- q. etis sn. portunus - i. q. tut

Postica est postica dicta et est pars
tradi ei in ecclesia v. mea et
ducta e pertinet sic mea
in domo id est quia porta
latens sua in posteriori parte
domus id est pertinet ad domum
id est alterius rei sed pertinens
aliquid postica est vna e equus
apostatica id est ab et postica
Postela est carrigia quae ser
tur sub cauda equi post
posteriora et quia ibi sequitur
et postica est
Postes est duo ligna in quo
stat janua id est ligna in quo
janua pendet
Postulat id est petit
Post
Post liminium vna dicitur vsque
ad limen id est captiuitas
ad limen id est ad quam
et quibus amissis id est ad
editus
Pos grecus est hic sed pro
degrees et est constructio pedum
alio nisi pes potest id est et
potest et quia id est ut a pedibus
apes potest
Postera est vna dicitur et post secundum
id est et successor
Postumus nisi et nascitur post
et ceteros sui germanos et
pertinet adiecta ut pessu
mus id est et a post et humus
et post humus id est humus
pro natus
Potissimus e superlatiuum id est fortis
simus a primus id est maxi
Potare est potabilem facere
potatus vb vi et dicitur
id est potatus aliquo et ut dispo et
duo
Degrees
Potens id est et quia omnis stans id est
dominus id est potestate quia sed deus
id est principes et qui id est nisi
ut dicitur potens quia aliquid potest potens
et vbique omnipotens
Potet id est quia et potest potere et pyle
id est potestas dicitur potest quia nihil pro
bonum sed prodest gratius et nichil
Potis ut vis et res quibus pe
Potiuncula id est potilla et est
quia ibi pe dat

Practica dicitur actiua
id est manualis sed et
a brachio fit et opera
tione et ideo sua quia
sua ducit hominem opera ti
et quia dicit practica et theorica
quia petrus dicitur sua actiua
theorica vel speculatiua et
theorica a theoria id est fit et dicitur
speculatio tione
Praeceptum id est quia causa sed permutatio
e causidicus id est causa primus
sed est permutatio id est et nego
cium dicitur institutio principis dum
permutatio id est succedit permutatione
Praegnus fit id est aliquid tione
sed praesta e et id est vsque et
no quod caut bolgenne sed pra
sed id est gerule
Praedium id est quia praestus sed praeter
a praestat
Praesta a vna pars et et quia ca
actio et id est quia medit dicitur quia
possunt et praesto id est et quia medit

Pratum [illegible]

Praeuia a via [illegible]

Praeuaricatio [illegible]

Praebendarius [illegible]

Praebendarius [illegible]

Precarium [illegible]

Precaria [illegible]

Precatorium [illegible]

Precaria [illegible]

Precaria [illegible]

Precaria

Procurator ad judicium

Prolatio vulgata sub vi [illegible]
id est officium [illegible] ut [illegible] id
quod [illegible]

Procerus i. [illegible] [illegible]
[illegible] [illegible] [illegible] [illegible]
[illegible] [illegible] [illegible] [illegible] quod [illegible]
ut [illegible]

Processus .i. accessus [illegible]
decessus et [illegible] id

Proclamare a vox .i. valde clamare

Procinctus .i. [illegible] amicus et
et [illegible] [illegible] et [illegible]

Producere .i. [illegible] ut [illegible]
[illegible] [illegible] ut alio [illegible]
ut [illegible] res i. [illegible] [illegible] quod
[illegible] [illegible] [illegible] et [illegible]
et [illegible] [illegible] et [illegible] [illegible]
quod [illegible] [illegible] [illegible] [illegible]
[illegible] ut [illegible] a [illegible]
[illegible] .i. [illegible] [illegible] [illegible]
[illegible] [illegible] [illegible] [illegible]

Proda .i. id est quod rapuna
vel [illegible]

Prodigus omnis [illegible] ut
vitiosus

Prodator [illegible] et id

Prodere a vox .i. [illegible]
ut destruere

Proditor a vox .i. [illegible]
et a proditor [illegible]

Predestinatus [illegible] [illegible]
id est [illegible] [illegible] collatus [illegible]
predestinatus a vox [illegible]

Predicator .i. [illegible]

Produx a vox .i. valde dux

Procuratio .i. [illegible]

Profator [illegible] .i. placator
a [illegible]

Profectus dicitur quod [illegible]
et a [illegible] id .i. [illegible]
[illegible] et [illegible] [illegible]

Profulgere a vox .i. [illegible]
et [illegible] [illegible] [illegible]
a vox et [illegible] a vox
i. [illegible] .i. [illegible]
[illegible] [illegible] id

Profulgere .i. [illegible] [illegible]
[illegible] i. [illegible] et [illegible] [illegible]

Prejudicium dicitur quod [illegible]
[illegible] [illegible] [illegible] dicitur [illegible]
ut [illegible] [illegible] [illegible] [illegible]
[illegible] [illegible] [illegible] [illegible]
[illegible] [illegible] [illegible] [illegible]

Pregnans multi et [illegible]
[illegible] [illegible]

Prolusio .i. [illegible] [illegible]
i. [illegible] [illegible]

Prolatio [illegible] id est [illegible] [illegible] [illegible]
[illegible] [illegible] [illegible] [illegible]
[illegible] [illegible] [illegible] [illegible]
[illegible]

Prelium .i. dicitur bellum militare
ut litigium et dicitur a [illegible] et
lis ut a [illegible] [illegible]
litigare ut a [illegible] id est
bellum quod [illegible] hostes

Primo [illegible] [illegible] [illegible]
natus

Prelium .i. id est quod [illegible]
ut id est [illegible] [illegible] [illegible] [illegible]
ut [illegible] et [illegible] [illegible] [illegible]
et [illegible] a [illegible] et [illegible]
[illegible]

Prelocutor .i. [illegible] ut
[illegible] locutor [illegible] placator
omnis

Preludium ~ quasi ludus ante
maiorem scenam

Premium id quod datur mercedis
[illegible] id est remuneratio
est a primo et primum
vocabulum dicitur quia primo
et dicitur primum et donum quia
primum datur et non quia
[illegible] primum est
paraclitus primum quia primo
[illegible] le et primum
speciale

Primordium ~ primo [illegible] primo
mordial ~ i. [illegible] quia
[illegible] primordium et pri
mordial et i. [illegible]

Primiceria [illegible] de [illegible]
[illegible] cuius est quod distat ab
urbe romana decem et octo
milibus [illegible] de [illegible]
primicerie id est [illegible] i. vel i.
est

Primo mis [illegible] alludunt quod
a tui ad dire nugam id est
[illegible] dicit iohannes et
unus addit alii dicit
alii iohannes alii dicit
ni get iohannes id est
est primo [illegible] quia [illegible]
quia [illegible] id est

Prenostica id est nostica quia
quod dicit divina a peal
[illegible] id est peal et
nete id est a peal et nostica
qui est peal nete ~ [illegible]
et id est [illegible] id est

quod [illegible] id est [illegible]
[illegible] phostica i. a quibus [illegible]
dicitur qui a quibus electis
[illegible] id est [illegible]
[illegible] id est [illegible]
quia aperuit et quia [illegible] i. vere
erat prostica [illegible] vi
tle prostica [illegible] et [illegible]
[illegible] publicanus quia [illegible] et
quia [illegible] matthei [illegible] publi
canus et meretrices precedet
vos i. regno dei [illegible]
et ego sequar illos [illegible] prosti
cas ~ [illegible] prostica a
vm ~ [illegible] id est vates

Prepes id est id est velocipes
de [illegible] quia [illegible] alacrior
[illegible] et [illegible] id est quia [illegible]
de [illegible] quia [illegible] id est quia velocis

Prepes est ~ valde et pes [illegible]

Prepetes est [illegible] id est [illegible]
petes

Prepollens ~ excellens id est [illegible]

Prepositus ~ dapifer [illegible]
[illegible] ferula [illegible]
[illegible] id est et dat [illegible]
[illegible] id est [illegible]
[illegible] id est [illegible]

Prepucium dicitur antecutis quia nubi
entibus quia aperuerit et quia
[illegible] i. [illegible] natiuitatis
[illegible] dicit i. [illegible]
id est primi fructus arboris qui est
quasi [illegible] i. [illegible]
[illegible] [illegible] fructus

Ysrl ad terra p missos suos
ut auferret spuaa arbos
quas plantare et Vbi p spu
aa in ipsis grat fructus pomos
ut dicit arbores pomiferas et in
arnis q ipsis fructus in medio
abiacedi esset p fructus et omi
fructus fiunt dno quibus et pauper
ibi Ysrl sup illud secerunt
spuaa ut dr in medicina dr
in historia q hic tm valeat
in spiritu tribu iudeorum secerunt
ut suos paucos non crederent

Ysrl Perpetuata a vmo. Quid
spuaau ut aquis hic magis
spuaau dicit sm aquas hic
q non hic spuaau ut iudeis
sed dr qui spuaa fuatus

Prosperity a vmo dr q spuaau
et tm debuit pspera ut p
id q tribuit ut non tribu
ut non ro ore tribu fructus p
fructus

Perpetua dignitas dicit
lecta spiritu ut sua hostia

Prupty a vmo sm papia
dr in altio pos tq ecclesiy
sessi ut prapte dicit prupty
dr ate ut in antiochia pre
rupty ut rapty et tunc
dr qi pa ipso in altio rapty
in pty vm qm id p qm prap
tuc dr a p et rupty p qm
id p q ab eis dr a patre
tus

Pro rogatia sm hyperbolica
ut pundeyfuu

Pro reb prosp id p q duces
ecl id p q pressi
Pro sagi in sicut p fructus
sunt ut vates
Pro sagui dr oraculi sui
post deos ut dr ysaia
vatu ut ysaiae et a pre
in ary et sagio ub in sepiet
ergo ut ro fortuna dico
dicit ysagui id q dina
se ysaia futo
Pro spic put p semot ltic
Na spir clate et spir geno
rem et dig tem q accept
vocat se et p penitia est
repta in rab et in ob id dicit
ysimologia et plebs a ipso
iter in via ad regna celo
p hanc quid dr turpet p eorum
qi turbat via vel dr spud
qi pa ipso bibebat est in
pspera et hanc eq q hunc
id ordia dei
Pro ut pspera q ad id ab
circu ore pabile ut apto et
q audy momordert mortifi
cat et ec ta fuit
Pro reb ut dicit q deq pstat
hi custodiez et fuit pol p
angelo custodiente hoc
Pro stab ... ary stab ut dos q
celes et id q nobis dato
ut illustro et qua pre stanc
est ysaia in illustrissimi in
celestissimi qui pstra in eccl
lenia
Pro reb id q et dr q id q
pstdi in quoties qi sup
dos stdiu ut pa ipso stdi
et id mda corta in ob ut

[illegible]

[illegible]

[illegible]

anud et hic puci nos
cpi et sub disciplina vni
et puci sicut pati appella
tur et in vel sicut tu
ti et n est sit sicut aty
a vni. sicut et natu
ali dutu quod aut in
ui sicut et sicut et
sit et vlaa sillia et sit
hicu formula sicut et
et sit et si. pcta sillia
Preter ore mea pcta et
liquid si iudo in castro
si sit aptu ad et cauta si
sicut a cauto
retia dicit et distab
Pretori ni si domui iudicada
at loci et si victor sicut
si stodia diuntur quod
pteri ni et si domuicula
i nauis et quia pnuit mat
a mota
Pretoriu a vni. tribunatu
uel clapsus
Pre urbud si loci ny urbe
ny nyt burg
Pro vicario dicit tiusset
lis si pudicus et est
lis tiusset
Pre uius a vni dicit si cadit
si cadio si
Preuiniu ni ad et sicut
Pro ad si si ora et cari
uto et vel pri vsu ut
dicu si pli sicab
Pnacq mea si tri fiut si
iuncius ocia aiudy
do si dic cauto si quid
pulsa sucat ad et mag

tudiez ciuibi vitio et
ilsity si ydio de a sicut et
hic dicit dicq ortos ad et ve
ditem si ortu sicaudi si
si pnacq mea ora et mea
ora dicit mebis vile si
est mebis pnacq dicq ad
tos si pnacq et dicit si sicut
magna hub vrilia
Pnu pimu dicit pubeudos pas
so uel si tenpo
Primitiq a vni
Primudq a vni
Prisiuq a vni et per ouia si
et pnudq dicit pnicep si si
pnu si i ipso et dicit lay
si pnicit si sicdat pas
Primipilq a vni ubi si si pri
mu si primipilq li sim
vexillifer si primipilatq vo
vi si officiu primipili
Primas ad ubi si si pnu si ipso
et si si et pimas ad si si
pnuarchia et ad sicuiu
ai alis pnudalis si si et si
nasci caui ou si cui tos
ad quos ad cuitos deferebat
ou iudicia magna et si
libi regnas et pli ad sta
flauice si crat maroti arch
flambus et illis gotic
si si mates ad pnarchi
pli aut tue archi flauice
sicut iuc si archi si sicopi
et pimas si pnu i ipso si
si mata vbi vi. dominiu ad
et cellie si pnus ad digitas
pnuat

Primus gradus vel primus gradus
nubium sunt hi tres gradus qui
celebrantur primo generali aqua
vel celebrantur primo gradu
vestium specialiter quia
duabus tunicis sacerdotes ut
indis et septuagesima
longius indicatur et pro et
ipsis duplex personae
dignitatis ut primus gradus
dicitur ita quod volua
mentis pro apostolis primus
gradus a vino et unus nuncius
primus natus et pulsus et qui sed
et sacerdotes duabus primus gradus
ecclesiae primus gradus di
cit omnes nati et vel et
quod et quod dicit primus gradus
tertio vel primus

Primicerius sed cum papae sit
iam frugum quod dicit primola
licet hi primi fructus dicit primicerius
et primus de fructibus
capiunt vel quod deo offe
runt hi historiis aut sup
ellectile dicit quod primicerius
primi fructus et offerendas
pasca et pentecoste et
neophytis et primicerius
dicebantur sporgere vel
quadra quae nunc stipes quod
stellae dicit et altis
altaribus

Primus et supplex apricorum
vel fornicatus stercus ad
et pertinet et primus gradus
et primus et primat et ho
dicit quod primus dicit nuncius
pertinet aut id duo sonum

sed aliquid id pleno et ad
duos et quod pertinet et nuncius dicit
ut stellae

Primicerius a vino id est quod primus
et vino vel aliquid

Primissarius dicit aliquis pri
mi missae celebrant et dicit
aliquis quod et mane et aqua
cum celebrant primi missae

Primordium primum primum
dicit et primum primum

Primus gradus letitiae et lectio
sua dicit papae quod et
primus id est quod

Principes nuncii dicit duces et
principes nuncius lectio
qui pascunt sub principibus

Principes ab primus dicit
et hi qui sunt principatus et
dignitates principes et pri
cipatus et omnis ordo angelorum
et nuncii et dicit principatus
vel quia ab ipsis et sedes
et ipsis ad et pleniter dicit
officium disponunt et principes
qui dicunt caeteri et ethimologia
id est principes capitis et plebis
duces quia quia quia ipsum a
caput huic ducit id est gra
quia hi primi et quia a capite
et his pro et

Principatus primordialis
vel nobis pro dicit et
Prior et apostata quia ad
dicit pudendum et quod dicit

Pristis a vino et primus vino
et id est et pertinet vel aliquid

Privatus a vno id est q
solitus vel de sua vsitatus
est qui et id est similiter
Privignus dicitur filius vxoris
et non mariti vel qui ante
tuit et non vxoris vel est q
pre vel mere privatus et
est vitricus vel aduocatus
et dicitur privignus ... qui p
ori vno gel est vel privatus
vtere ... amicus et paterna
diligit a nouico vel vitricus
est p vnigna et est filia
huius nouerca vel vitricus
et privignus dicitur privignus na
ad ...

Priuilegium est quod amici
vel honori vel dicitur qui priuata
lex et priuilegium est id est
tale quod datur in tua gratia
et pro fauorabiliter id
et id est primum est priuile
gium quod est et tale et non
tale et id cessat cessare et a
Preuius dicitur pro ante qui non
vel pre ante

Probatio piscina vel dicit
hinc dicitur a piscatoribus piscis
... aut hic quia mittit pisci
na iudei et aquis lauabat
in platica a vno ... peccat
by qui piscina dicitur et
batica ... peccat vel pro
testat id est ad aucta et ray
ros peccati lauabat a dicitur
piscina dicitur collecto aquarum
non huius pisces sed quia piscis
est platica a vno et id
est quia plat vel plur

Problema vel nis dicitur pro
vel quo desiderio huius aliquid
id disputare et soluere et
soluere indigeo in problem
matica a vno ... dicitur vel
ad problema pertinet

Probrum dicitur crimen vel peccatum
officium tui pietatis in quia vel
vituperium pro phosus a vno
... qui tu mosq vel emosq

Prebus a vno id est quasi pauper
vel religiosus vel placidus dicitur
est bonus quia sapiens et bo
a vno religiosus et placidus
quia plus sepe legit pro tu

Procax ac est dicitur audax
in petulantia petitor et in fortaudax
vel luxuriosus et prius ad nu
dicitur quia vitio et vicium ad
libidinem vel dicitur petulans
vel sic ... et est quia homo
... dicitur lingua loquax
adiosa et cax est de malestu

Procus a vno dicitur nupturus
petitor a procor ar ... peto
vel a paul et petta qui paul pul
lent vel pur pulsa ab a et
luxuriosus et sepe petit a puel
lis et non accepit

Procerus dicitur nobilis atq
eminens vel p vmac vel pipin
apes ea quod producit aliquem
honor vel qui paul acute
put dicit vel vicus et ter dicitur
in pli tui quidem dicit quod est
est mismi et hinc dicitur
in scribis vel ... nobilitatis
vel dignitatis procerus sed
capitis eminens qui eminet et
predicetur dicitur procerus qui

Procedere

Procerus a vel pulch
altus vel longus

Procedere est
procedere et progredi
vel altitudo

Procella dicitur a pavi
cella quasi pavi a domo
ubi nascitur vel a loco ubi
flatus venti gravior vel
dicitur a procello et hic venti
turbo pluviae procellae cum
a de pluviis a de venti
furor ut dicit isidorus et
papias procellae tempes
tas pluviosa et ventosa
et potest venti nimietas
a procello - pavio et
pavitat id est abstat stat
vel procellosus a vim et
pestus

Proclamatio est quod pro
nunt apud antiquos qui in
nauta quoda appellant
tres portui quietis cata
clisi vocabat erantabat vite
tes pede et acclamatio
et vocis fiunt ad de
fectus clamoris nautarum
ut dicit a p. paul et clama
tio - cum quilogi catus

Proclivus a vim et clivus et
clinis et oc et vus et mli
natus et est ad declivio et
proclivus et ascensus est acclivus
i descensus est est a declivus
et declivus et de ersus i
clinatio

Prometit et stare parat et
et se et vel pro sua -

primi in ary apsima
Primus locus et primus renacula
Procurator - et absens an
defendit ut et absens et
vice

Proconsul dicitur et vice consulis
ut et ari fiunt consul vel ysidorus
et consules sui erant consules
dum et et vice consulis fiunt
et consul est potest et magno consulis
ut annus vel i passionalibus
et consul eperat

Prorotrepium locus in cuna
et anpes ut i sum

Proximus pe et ti dicitur et clar
et luvia et est vicinus apro
ximare dicitur ut et vel
et ibi ca primas et maior
ca i quada legenda quat
coronatos

Proaubus et nio dyali

Prodigus a vim dicitur et inu
tilis est et vel pacis est
et dat no data et no dat
et data est dicitur est gemmis
dula pudat a prodigo et
de fastidit ut dilapidat et
et prodigus monstrum ad de fas
tad patu ca dicit hu

Prodigium est dicitur et tentu
est et et de futis et et
a digito id est aliud de et futu

Producit et ale dicitur illud
et no et fusile et fusile mal
lios et dua le

Produc et panis et et m
carnibus

Profanus dicitur paul a fanus
templum est pollicitus
stus vel et fanum et et

ius et sacerdotium et regnum
Profani dicuntur locus laicis
illitterati qui fere a foro
et ecclesia
professio dicitur a fitetur
dicit et professor et dicitur
ab augusto sic et
unus qui se iuxta sum capit
professio est se esse subditum
manus et pedes
professus dicitur a fratres et fratres
et vigilias solebant fieri ante
festa
profluus a unus dicitur largus aut
fundat ut et fluvius et magis
ut fluvius habundat
profugus et fugiens
profugus a unus qui fere fugit
cum aut ipse discedit a prima
mea certa dicitur a fugere
profundus qui fere a fundo
et suffiac
progenitor qui fere genitor
sum et genitus et sed genitus
et genitus et fere qui magis
prologus dicitur a logos libros
aut prius
prophetia et apud actio nostra
fuit unus qui vat dicitur phetia
et actio nostra nata
aut per et alloquor
proles ab in et antiquus
pli et filius et spectat
et dicitur prit
proliferus a unus et logos sum
proliferus
prolocutus a logos sum
aut sed et sedet et mos stare
et loquor et et stare aut quia

sedet et quia non dicitur phe
nius a fratres et dicitur
fimus qui fit fimus et quia
et ilia quia est porta in
fimus et que de venium et
specialiter
propitiatorium dicitur celatum eo quod
ibi natus primus et fere
ut apud nos et ibi in natus
natus maria ut apropitiare
et propitiare et vovere sed magis
in et costos propitiatorium
assandeat ita dicunt quia bonus
et ibi et nubes sum propitiatus a
unus et patet et predicti ad et
assenus
promissum dicitur ab et mittere
qui et mittere sum et promissum
vitio dicitur et vitio et et
et propitiatus et sum et promissum
genus quod et specialiter vocat
et sed et genus et sub uno
gratia aliquia et vetus et sed
et
prominalis et patet et
mia et
promontorium dicitur locus erectus
mal ut eminens et illud mat
prominens et mea certa dicitur
alta ut celsa
prona a unus et inclinatus ut
stepus et et ea de vias
promuba e mea certa dicitur
sua ut sponsa et assit nube
ti et que nubente vito que
et et quia et pronuba dicitur quia
lecti assit ut dicit spectra
dicta et quia nubeti est
ut eo et quia et et nubente
vito quia et vetus et sum
ba et et et

[illegible]

Principes dicuntur qui principantur
principes et filius nepotis
dicuntur nepotes

Pronunciare est pro arbitrio a
[illegible] nostris notis et vice notis
supplere et reddere sententiam
vice pro vice et pro sonare

Propitiatorium erat tabula
aurea cubitum longitudinis et
latitudinis habens et erat in
ut erat tegens propitiatorium
id est dicebatur oraculum quia
dicebatur responsum aut divinum
dicebatur oraculum quia oratur dicebatur
propitiatorium quia ibi dominus loquebatur
aaron sumo vnus
dies mensis septimi erat
festum propitiationis et in die
illius ingressus maximus
filius ipsius placatus de
[illegible] esse in vitulo quia
tuli caedi et de [illegible] in
nabat hoc [illegible] iunctis
et primi septembris a festo vespere
usque ad vesperam per mensem
mensis vnus dicebatur
afflictionis dicebatur et
[illegible] dicebatur quia
dum [illegible] de [illegible] quia
[illegible] ad [illegible] nomen
quod dicebatur [illegible] quia
[illegible] et [illegible] quia
[illegible] loquebatur maximus [illegible]
propitiatorium erat [illegible]

Propago dicitur quidam ramus
[illegible] ut si quis de [illegible]
[illegible] et [illegible] quia
natus [illegible] [illegible] de [illegible]
[illegible] [illegible] [illegible]
[illegible] dicitur vitis [illegible]
[illegible] Vitis propago vinea [illegible]
[illegible] propago [illegible]
propagatur [illegible] dilatatur ut fructificat

Properare dicitur quasi [illegible] de
[illegible] ut [illegible]

Propugnaculum sunt [illegible]
muros ut [illegible] [illegible]
ad [illegible] et [illegible] de [illegible]
aut [illegible] [illegible] quia
[illegible]

Proplicta quibus [illegible] dicitur a pro
[illegible] et culpa [illegible] loquitur
[illegible] dicitur ea quae [illegible] ut [illegible]
ut [illegible] [illegible] [illegible] ut [illegible]
de [illegible] quia [illegible] aliquid
[illegible] ut dicitur proplicta [illegible]
ad a [illegible] et [illegible] [illegible]
[illegible] proplicta a [illegible] [illegible]
latere [illegible] [illegible] et [illegible]
[illegible] [illegible] [illegible] [illegible]
ab [illegible] proplicta [illegible] [illegible]
dicitur proplicta [illegible] [illegible]
[illegible] [illegible] [illegible] [illegible]
[illegible] [illegible] [illegible] [illegible]
[illegible] [illegible]

[illegible]

[illegible]

[illegible]

[illegible] dissuna

Prosolutio [illegible] vni dicit aduena
deus sassi et mysteria
dei .i. [illegible] de gentilis ad ritu
iudaeorum [illegible] ut [illegible] qui
salue[illegible] de iudaismo ad
gentilitatem [illegible] Ita quod
dicit [illegible] de gentilis ad
ritum iudaeorum [illegible]
[illegible] fide [illegible] et [illegible]
[illegible] necessitas fidei [illegible]
i. mutatio

Prosodia dicit a pro et ados
[illegible] et [illegible] vna [illegible] [illegible]
de [illegible] domini et filia.

Prosarpia [illegible] filia [illegible]
vel ipsa [illegible] vel [illegible]
[illegible] dicta eo quod
serpit frugis [illegible]
et dicitur eo vlna pensilis et
carta quod aut [illegible] serpia
[illegible] [illegible] quae volut
[illegible] [illegible] vlna i. [illegible]
[illegible] [illegible]

Prosopopeya [illegible] figura [illegible]
[illegible] [illegible] [illegible] [illegible]
[illegible] dicit a [illegible] [illegible] .i. [illegible] et
[illegible] [illegible] [illegible] [illegible]
[illegible] [illegible] [illegible]

Prosper .i. felix et [illegible] a
[illegible] et [illegible] [illegible] [illegible] [illegible]
[illegible] .i. [illegible] aduersitate [illegible] et [illegible]
[illegible] .i. [illegible] seu fe
licitas [illegible]

Protos [illegible]

Protemitas [illegible] motus i
[illegible] [illegible] [illegible]

et [illegible] [illegible] dicit [illegible]
[illegible]

Protlis [illegible] dicit a [illegible]
.i. [illegible] et plasma [illegible]
[illegible] et [illegible] .i. [illegible]
[illegible] ada vni [illegible]
dicit et [illegible] [illegible]
de plasma et non de [illegible]

Prothesis [illegible] carta [illegible]
[illegible] [illegible] [illegible] [illegible]
dicit apposita a qua [illegible]
[illegible] ad cui apposita [illegible]
et a [illegible] .i. [illegible] et [illegible]
[illegible] [illegible] [illegible] [illegible]

Prototypatus dicit [illegible]
gladium et [illegible] portat

Prothesion [illegible] liber [illegible]

Protela .i. [illegible] et
a [illegible] [illegible] .i. [illegible]
[illegible] [illegible] et [illegible] .i. [illegible]

Protolo [illegible] [illegible] [illegible]

Protoparce [illegible] carta
dicit [illegible] parce

Protomartir dicit [illegible] martir
pacet martirium

Protonotarius .i. [illegible] [illegible]
[illegible] [illegible] [illegible] [illegible]

Prouerbium dicit [illegible] parabola
[illegible] [illegible] [illegible] et [illegible]
[illegible] [illegible] dicit et [illegible]
[illegible] [illegible] [illegible] [illegible]
[illegible] [illegible] [illegible] et
[illegible] [illegible] [illegible] [illegible]
[illegible] [illegible] [illegible] [illegible]
[illegible] [illegible] [illegible] [illegible]
[illegible] [illegible] [illegible] [illegible]
[illegible] [illegible] [illegible] [illegible]

Perfecta a vm dicit paul ad
Corin. Sublimata autem cum
laetitia vm. Perfecta etiam dicit
etiam quia plena tamen aucta

Prouidentia e... terra autem omni
bus ut ad archi episcopum
Alio modo tamen astuta
et prudens vm. Iste dicit quod
quidem degit ad terra ad
ut prius sub nad dicit quae
prudentia... nulla astuta
sicut prudentia in ipsa et
quae capitu dicit et permit

Prouidentia a vm. astutia
vm prudentia... astucia sin
ad quod visa a vm a ad quae
ad vim

Proximus dicit quod quod causa
tu ad a ut clericus ad clericum
ut professio ut miles militi
rusticus rusticus sic sic quod
ut ho ho quia proximus tu
quia vita cui proximus tuus
vicinus et quia tu proximus
sed ubi paulus fuit proximus
iudeus ut cum quidem
dicit dicit proximus quia tu quia
et in quae dicit sic tu
proximus quia dicit sic
ut ie tu quia proximus in a. prudentia
in fundamento suo sic alterius
vicinus ut quia fuit dicit dicit
proximus sic quia proximus et
dicit fuit quidem ne ut et
ho tu et proximus cum tu
sed sic iudeus sed gentilis
sed samaritanus

Prudens... prudens quae quia tu
ad terrena sed sapiens ad
etiam

Pruina ut dicit isidorus tu
sub matutinum ut quia
matutini frigoris quia in ad accipit
et pruina a per virtute
vel calor quia fuit virtus
frigoris vel calor naturalis
frigoris quia sub et calor
virtus quia. Pruina vel
lacus et tu vel fluvius
et gelatus et calor solis deinde
fit virtus frigoris dicitur quia
in quia cum sua et a tu fuit
et tu in tu calidus et solium in
ad vel vim pruina tunc
quia gelata

Pruna tu carbo quia nitent ar
dere et ita a pruriendo ut
a pruriendo... fricat quod
aquae prunae fuit quia
sol tu rute et dicit aqua
bat quia et fit carbo
et arder prima vocat

Prunus in tu arbor quia est
fructus dicit primus quia fructus
calet prima sed primus dulcis
pruna

Prunella id est prunum

Pruriens pruritus ad id et pru
rigo et prurit a vm id et
tu arbor hirsuta ut cum
arma ut arma in statuo ad
scalpendum sin pruriosus sa
biosus sin pruritus ci. sa
bus

Psaltering tu aquae sed pruna
Psaltedium tu quia in sed
dicit arcam vm dicunt
in psaltedio de accordo et
et dicit a psallere laudare ut
cantare quia in psalterio
psaltes psalmi et hymni

et ad psalterium dicitur liber
uni genere ut psalterium
nabulum cibus ex organis
dicitur et dicta a nabulo quia nabu
lum duodecim habet cordas lig
et tangitur ad digitos psalterium
vocatur lira dicta et plectro quatit
ur dicitur ypophora gosypha

Psalma at et psalma e
dicitur ypo psalmus et psalmus
uni est cantus laudis quod dicitur
psalma ut dicat psalmus at
amici dum ap psalmi gre
laudat lire

Psalterium dicitur cantus psalterium
ut dicitur poetis psa cithara ut
a yo psalit musice Dicit
ur phi quia cum moma letu
reddit licacis esse vocetur
et dicit matlp matrici quod
ti de mania cum momia fie
ri put

Psalmigraphy peultria carta dicitur
scribere psalmos a psalmus
tigi lig scriptura

Pseudo est falsus media ypocrita
et est dicitur et pseudo
gre falsus lire ut dicatur
et pseudo est ypocrita est
pseudus ... fly hug a pseudo
et dulcis hug et pseudo est vinum
uni et est gre est pseudo gypria
... fla septua pseudogypy lig
... fly sycion

Psestus dicitur a psestus gre
fortitudo et stat quia stat
fortitudo et fly tyste et dyalon
dyalon gre quia pr medietas
et to aq fit est pseudo fly
estay ut pseudo estrang ... fly
estrang et dexrion et ... lig
ut gsticis pr gratia ut appe fici

Ptolomeus dicitur apto
lomeus e regnum quia
ipse fuit primus rex egyp
ti et ipse primus apud magi
arte astronomie
Ex ptolomeus e quia ut
omnis regum egypti

Ptotus gre a publice sin
monaptotus avum dipotus

Vbertas dicitur quia par
mente est vertua

Pubertas at est u
uertis et est quia stat sed dicit
et ut annos ut quia puer
pubescit

Pubes est quia et etas pua
ll annos dicitur pubes dicitur pa
ratia et ipse mensis et
pubes qui pube dicitur mubes
sin pubis ut puber et dicitur pur
ia pube emittere ut sine sin
quia gnare pr sin pubeta e
... adolescens sin pubescens ... ay
ab ut pube emittere

Publicus et publicanus ut sit sin
et publicus a pe et est ut
publica necessa a ut lucra se
tur dicitur publicus avum dicitur
sens ut magistratus et est
qui ptinz ad ly sed sunt vmq
cant et est publicus e qui ad
qua et ad occ sunt vmq
ptinz sin publicus ab ... diuil
gre seu magistratus

Pubectomy ... tempus pube

Pudor pudicitia ut sit sin vero
ad dra pudor est media pta inter
sin pudicitia ab et ... vendi
et castus

Pudendum est membra genitalia et
pudicis no ... cauat ... vendum
ut et ad pudicis no matur

Puer qui est pro estate
qui est in puericia et
et iste pro puer etate
nec vel est qui est senex et
ea ea dicitur vel puer adolescens
et tunc pro puer senex
dicit puer vel est qui semper
in vita Job puer perierit
in bello et puer qui ego dicitur
qui puer aer hoc inde
Clio nec puer dicitur a puer
i. a custodia quia puer
puer dicitur et i custodia
puer vel puer vel idem
dicit puer in hymnis dicitur
a puerpera quia i. uberem
hic qui puer adiuvare
uberem dicuntur in puerulus
diminutive in puella et est puer
puer in puella et est
puer nec vero in puerulus
ti et pe est filius et pe nec
uel hic puer hic puer et puer
ra est qui filia. in puellis
le i. aetas ad mo puer dicitur
vel status vel stultus in puericia
et est etas puellis vel puer
et pe ho i. fra quinta annus
a septem i. annus octo usque
dicitur puer et etas tunc dicitur
puer a

Puer aulegi i. puer puer et
est diminutive a puer puer
puerulus

Puer puce dicitur pe qui a mus
puellis parit vel est mater
puer pueros et qui puer
pera vel vel a puer et a puer
in puer puer et est puer
pue vel locus puerandi

Pugil et pugillator
pugil dicitur du pugna
et arcet et est quod est pugil
lator vel est bi i. sat arte
pugnandi in arcat et
in vel et pe dicitur pugilator
est et bi fortis et a pugil
ad pugnandum et pugnicus
dyspoiaeus ut pugil i. pugnus
et a vacat ab omne pugno
omne est gladius et vel
pugnare sonoro et est dicitur a
pugno vel a pugnat

Pugillare est et pugnat
pugillator est locus pugnandi
pugna et bella seu ad pugi
nis pugnis dicitur manus clau
sa et est digitus in pugilla
diminutive i. pugnus pugilis
dicitur et pe manu quia
in pugis dicitur pugillus li est
dicitur pugillus et mus. sed
ut liber tabula vel carta

Pugillare est et pugillare
et pugillar est i. et est
dicitur cartinum vel tabula vel car
tula manualis et pe pugil
nis incudi vel et cala mus scri
ptis omne dicitur gladius vel telum
a pugendo i. simulando vel et
et pe et gladiis acutis
latet adiuncta

Pugillatus vel vi dicitur pugil
ladi

Pulsus pulsatus et dicitur quis
alius et pons in pulsu
tudi et alius delicatus et pua
nus in pulsu pulsatus et
est est pulsus dicitur alius vel
quod est flama et alius sat

Pulex vel pulex et
hic et hec vinculum saltat
in estate hoc est et hoc
Dicit a pulus co quod
in pulus mutat et fit pul
ex nasta

Pulpitum id est locus vel
area vel dicitur illud in quo
lectores poetarum et publice
ut quid pia posset audiri

Pulpa id caro sine pinguedine
et dicitur sic quia palpatur palpa
quia palpatur palpitat
dicitur illa id est pe
nis dicit quia dicitur vel
a pulsando quia pulsat
adulatio vel delectatio

Pulchet .. formosus bellus
pulcrus sit pulchrum
sicut nostrum vel speciosus

Pullus dicitur quidquid pullus
sit sive ovis sive bovis sive
pullus equi vel vituli sit
id est quod parvum est id est quod
magnum dicitur vel pullus
pulmo omnis id est quidquid in pulmone
et cetera

Pulicepulex dicitur vermis dicitur pul
ex plenus

Pulicilla et pulicina minuta
pulex dicitur sicut asinus et
diminuta a pulicinar quod
est id

Pulmo vel pulmo et pulmo
id est gens quia spiratione sit pul
mo et id est quia spiratione
attrahit malos

Pulmonar pecorum vel vel
atra vel asinus aquae

Punice vel pu id est quidquid
limus et cinnamus id est punicus

a punica id est punicus co quod
punice de pelle vel secundum
hec et hoc et fructus id est arbo
ris quod dicitur granatum id est
sed quia id est lapis nec
id est plaga vel argentum

Punicella id est diminutum punicus
id est pomum

Puncta id est minutum id est lunc
id est puncta id est stella
id est aqua vel secta id est
puncta id est quia puncta
facta vel id est sum et dicitur quod
id est a quod lunce et ultra
id est puncta id est puncta
quia id est quia id est in
puncta stella id est punctal id est
punctum id est ad punctum
punctum id est puncta id est
ad id est pungimus vel id est id est ad
id est facta puncta

Punicus et vinum et punicus et vinum
.. nubes vel publicanda id est
malum punitum .. publicum
punitum vel poena malum pu
nitum dicitur co quod de punica
id est et punicus id est ad latus sit
et punicus id est co nos gente

Pupa id est filia id est puellas
ad id est ludus vel id est vinum id
est de pinno vel de lino ad
id est id est

Pupa et vinum id est quidquid
Pupillus id est id est posterior id est
nanus et quia id est id est tota
ii

Pupilla ut dicit Gui id est pu
id est a nos pub caro id est id est
id est tutela id est id est a pupa ..
id est id est pupilla id est quia
id est id est id est id est

ut a aquis et mox mortuus
est et per aduersum [illegible] a pu
pa et sed ea ymago nihil aut
valet sed puer est mox
pars et valet et pars per et
emphanam et hanc oportet
per et mortem et mox aduersum
puerum et vetus panem et
emphanam per puellam et
puellam cum matre et per puel
lam et mox puerum eum

Pupula. vbi id est et pu
pilla et id est et ymago et
et diminutiue a pupa

Pupulla et diuiso et et qua
bicet a pectoris dicit per puel
lam. et mox pro et equat ad
filiam

Purum a um. et mundum aut clarum
Purulentum a um id est et purum
aut clarum et id est et stercus
aut sordes semper et dicit a
pus puri. et putido et pus
nec est iudex

Purgatorium dicit locum purgandi
per purgantem et mundi
cat

Purificare et actum purgandi
et dicit dicit sicut et id est per
purificatum et mundificatum

Purpura aut purpuram et est
vestis ruber et per martyres
dicit esse purpuratos vestes
et corona sua pro cauda et
aut fuerit per sanguinem et
flocci et cum passioni vim
no et tu dicit esse purpuratos
a tinctus pro vestis rubea
et tincta sanguine oportet
ita esse et tu dicit esse mu
dicit alia et dat fructum

da habuit colorem et
ita accipiendum et ita esse martyres
martyres et sacerdotes est pur
puratus a um. et quod de pur
pura est et purpuratus et
adjectum inter purpuram et adjectum
martyres et regis et sic me
ut dicit adjectum tantum facit
purpura ut et addit pur
pure

Pus puris n g et est de ulcera
id est et custodia est pacis ut
dicit et dicit no et de le
apteo semper tui sunt pui
et id est. puto do ut stercus et
et pte putreo et ut putreo
et. stercus et est pus de ulcera
custodia qui vitat pus et pu
tido ut dicit de le

Pustulo amis dicit pus puer ut
mensis et a pus pus et cus
todia et pus dicit esse seri
ta custodia est pustula. pustula
et pusticulus et se diuitia a
pustulo inter et pustulas et
pau puer est pusticulus di
minutiuum et pustula a um est et
adiectum et et id est pus
pustulamum a um et pustulam
mus et et sp. et tunicam et a
sanctus ut et adjectum pustulatus
dicit ut et dicit et a pustula
et et animum et quod quod
et est pustulamitatis
tunicatus

Pustula et est et spatium et cum et
et supplicium et et et tu
bicta vetus collectum seu pustula
et leuis mentis et et et et et filii
tus et redit et pus et
et a putreo et et stercus et et
et pus et puto et et

et

Puteal alud est locus vel pecu
nia data ad usum et pecunia
pleni pecunia ac si in puteum p
iecta dicitur puteal est sta
tua in fluvio vel locus circumsta
tus et sed aqua quae est in puteo
et sed aqua quae est in eo loco quae est

Puteus est locus profundus vel
id est quod fimus in puteum dicitur
interim pro puteo et pu
teolus est sed quod ipsum locus
id est vitalus seat balneum nec
de analia

Putator a putando et hic
qui a putat vineas vel est
cultor vineae dicitur id est
qui putat vel putator est putatio
tatis et est ministerium quo
vineae a putatione abscidun
tur putatio a scando vel ipsum
tradere vineas vel de vi
neis et ipsum putare id est
in et putamentum et est id
est putare vel superflua levare vel
purgatio arboris

Puto quod et hoc id est quod
duo a putreo et a pe
tro vel dicitur a pus putredo

Putrius a vinum id est quod fetidum
vel in nitidum in putredo fetor
vel in putredinem a pus et te
neo et quia tenet pus a put
dicit

Putidus a vinum id est quod fetidum
et a putreo et a fetet in pu
tida fetor a nitidum quia vel dicitur
putatre

Putrit est a fetet in putrit
et est id est quod fetidum dicitur

a putrit est et est putrit est
vinum passivum fortium a putrit ab
dicit Deus quod iste putrit sollicit
mi voce salutat

Quadrans est pars potest
vel dici et est quadrans quod
minutum vel minimum est est duo mi
nuta vel dicitur in matthaeo quod
inde ministe quadrante in corbo
na sed marco idem dicitur quod mist
duo minuta quod est dicitur
quia non loquitur quadrans
est quia pe quod est in dispen
ceris et dicitur a quatuor

Quadrasis vel quadrassipe
est quatuor obolis a vel assis
vel est pedum et obolus

Quadragena est quod quad
dragesita dicitur

Quadratum lus et quadratum
in tot sp u est vas vile terra
vinum quadratum

Quadrijugum a vox et quod jug
ge in tot sp u et est id est pugnus
vel adhuc partes est pugna
vel est quia quod est id est quod
apparet quod et quod gravis indupa

Quadrata 2 numeri quinque
qd dicit
Quadrifer numeri .. cor ferrd
Quadrinq a vno p aequis
cor a nor sic quadri
natq ub vi th spacii
cor a nord qd t quadri
mu dr
Quadruang .. quatuor dcr
sic quadruu th spacii
cor dicr
Quadrupes dr iamus sed
dcq a mi ppt dr qa
q dicr ang sed p vertes
tate autumni t hyeme
Quadrupa ut dicr hinc dr
carnica cor equus beta
t a qdrq a vno t a pedib
Quadrus a vno dr cor a
gulos ut latera sunt
Quadrigata s quat actu
Quadrifidq a vno .. q cor
fidcbq .. cardo qstat ut
bdq i cor ptes disp
th per cardo
Quadruum dr iv cor vie
quent i vnu ut cor vie
vn tedetes put dicr
q druum ut arithmetica
musica astronomia geometria
t dicr druum q i vn
via .. pria tedit cq ge
ometrium sed septe mathe
matica sed hic t hic qdru
mal for le .. ad quadru
um pertinet
Quadrupedes dr equus asinus
cor pedu
Quadragulq a vno p qtuor
angulos sunt cet quadra
gulq ca sic p pri fit hinc
cor angulos sic quadra
gulat re .. sunt cor angulos
Quadra p ca et panis ut al
teq rei
Quadrenaq 2 numeri sunt cor
vni tes
Quadratq a vno .. cor nud tu
sicat cor nudes sunt
Quadruodq a vno tpt id ut
Quadruplex .. cor plicat sunt
Quadrupedia 2 spacii cor nor pu
Quadruplatere t quadrplica
ter dr vsudq sua bca i da
ptes .. qdrpla dr 2 pedes
ut qfetq q duaq pedib t
baculq p sustentatq
Quadragenq a vno 2 sed nuc
dr sed nuc
Quadragenaq a vno .. sunt
qdragesta a nob i etate ut pd
q pertinet ad quadragesima
Quadragesiq a vno p sed nuc
ordale sic quadragesima .. sunt
th jejunium qp qtuq quadrage
ta dicr jejunalis
Quadrigenus p aequus cqnus
cor a nor q t quadrenq
dr ut pertinet
Qualibet hinc altq i sinistra
ut i th dextraq quat sic tab
at th for actibus
Qualis li p pertinet ut applicq

Quarta vlia nocte [illegible]
et nox [illegible] [illegible]
Quadrus omis [illegible]
[illegible] quat
[illegible]
Quadrig a vnu [illegible]
[illegible]
Quadrig [illegible]
Quarty a vnu [illegible]
Quarta [illegible]
Quarta a vnu [illegible]
Quadrigeq [illegible]
Quassatq a vnu [illegible]

Quassatilis [illegible]
quassatq
Quadrupl [illegible]
[illegible]
Quadrally li et quadralliali
[illegible]
Quadrat [illegible]
[illegible]
Quadrus [illegible]
[illegible]
Quadrupl [illegible]
[illegible]
Quadrupl [illegible]
[illegible]
Quadrupl

Quinquennalis est quinque annis
est se quinquennalem militem
Quinquilis est non equus mestus
Quintilis est dicta filia est
legata
Quintana dicitur mysterium quinque
dulat sonat sed quintana sta
et est locus in castris
Quintanus agnus quinque de
vacuis ut quinque Est id
est quinque Vnde frebr assi
gnet locus de dicta quintana
Quindecim quindecim sed nota
nudlia
Quindecuria est spacium quindecim
dies
Quindenalis ad quindecim nas
tus ut est aetas nuda quin
dena
Quinquetenus et quinquetenus annus
et quinquetenus sed nota nudlia
adducta
Quinquetiretera quinque virtu
et est plus nudum tres
Quiritis dicuntur agrestes hasta
qui hastati ut hasti armati
qui reduxit ad bella et se ro
mani milites Et dicuntur qui
rites a Romulo a
Romulo qui
ring vocabat et ipse mercede
dat hastatis ut qui hastatus
floruit et produxit fecit
nomen palestino et qui
qui pari in militia milite
Vnde quirina est id est qui
est hasta sed quirinus deus
mus dicitur quirinalis et
qui et hasta est id est Qui
id est multis id est hasta
Quiritium dicitur quod romanus
Quiritus ut vi est vox
omnium in gratia et omnis
cum voce dat et gratia
qui id est et hastatus et
Quirites agrestes hasta
Quirites sed sellae quia sedent
per quiatem ut alteri tri
Quisquilicis sed debuit quisquis
stra et poni amor iii et
no quem a quibus et cadit vni
hunc aut quisque se si
gule in mente solet arundo
Dicit et quisque quisque
cadit de ad ma supplicium
et nullus valet quibus ut
purgata stramen et
gallia et quisque dicit
a quis et quo ab adventu
et dicit qui quibus cadit de
illis et dicuntur quisquilias
et qui cuncta et ad quem sui vi
latate
Quibus quoi ad quibus quisque
bus adcedebat cum quis
no quoi qui quis quisque
Nam pra sed qui quisque
putant quisque et quis et qui quoi
cum quisque cum quibus no quoi
quibus vel quis dicit nihil quibus
et sed quibus dicunt et quibus
vel no et similis hanc ad ce
nem et est rogatum et
illum dicit est et est ro
gatum et est et est et cum
illum sed est et inter quis a
et ut quisque quisque sed
nec quis a quibus sed est pu
tabit et est una dicit et pli

[illegible]

Quot quot [illegible] quotidie

Quatifor [illegible] quotuplex quotuplex [illegible] quotiens

Quatenga [illegible]

Quotidianga [illegible]

Rap latitudo [illegible]

Rabbi [illegible]

Rabidus [illegible]

Rabies [illegible]

Rabiosus [illegible]

Rabulga [illegible]

Racha [illegible]

t racha pr cemeiorum assy
i dignatur et ad sed sed cu
dicit tat tot tat qui pri
sor tmor primum sca
cu i dignam volet q
sunt mit assay dicit
pacha nligen q ut lig
ant i t pta i racha sy
lmor

Pachap asta sio ut a stadio
i t pta

Pch et i t pt aut p acceu
sacib pauit ouey tula
Pacca id i q vti madi
pacemq m mca pta dia
ramo t h put botrica ra
musculo ut pacemq p v
gmo vua ut p qua vua
pmanes pq vnde mas
st pm hu ch racemq pug
ramusculq ac vuis t bot
Pacanae i ornatu poter
cpsopi ut sacdot sculed
q sc lia i pctor qi i mol
la mare autem i q erat
duodecim lapidis pnosit
i hic duodecim nomina sculp
sst erat sculpta t ita duo
nomi judicium t veritas t
sunt qtq pang quadrat
pectoral sacdot i q erat
lapides pcios st pacas
pale p q libet t vlgat
dia pole dinad st drud
role t role st tri plaud
qi id pitt p re ep role
dia illud q vti pacane
p rmalulc dia id q aqua
pacae erat ut ept ut
dicat

Pacacina dia quasi pus
aceo sy rotu rmat t
stulu disputatio ut dia
disputatio dt q ac
i dispta sy pacacanatio
i ac pc logica

Pacas amb i nec hoc
i judicat t pacacanat
ra hm q sunt sunt sui
dy re id h q hmo

Paduc i st tu tectoy
sy pectoy ut nauicula
ut legimus q dsy sunt sta
mia pta dicit hic brito
erat dicit q radius sm
pona p nauicula ex tot
st radius dia cc sic dicit
solis ut stellarum t sic qd
lagi nes q lagi dicit t
emitti t dicit radius t
lux ut p alibi st radius
dia id lux rcu t stile
q a medio i nec dicit
usq ad extra t i vt q sigi
st radius dia vgula qua
gremare sacat sigi
st radius q dicit gry ci
ut q lo gr st ad mo
radio vn ad dia st
radius i extra sm i t
q ba dicit dicit tex
radius radius q solis sed et
q rotc radiq t st i ra
tio i nec solis ut sic dy
ti sunt tela radiq duct
sigi t subay h solis
dorz rota ch lignat sy ra
dioly t h dunty sy ra
diant i st dicit sy ra
dio ab ad radios emitti

[illegible]

Radix est inferior pars arboris
quasi ipsa sit arbor et
fructus suos et [illegible] radicis
[illegible] tunc est arbuscula radix
[illegible] tria [illegible] dicitur a radere est
radere radere vel de quo
non polluitur [illegible] in
[illegible] a [illegible] et radicis plong

Radamantis vel radamas
[illegible] mea [illegible] et non est
[illegible] vel iudex apud inferos
et in [illegible] [illegible] scrutatur et quibus
iudex [illegible]

Raen dicit iudei et [illegible]
[illegible] et [illegible] aureis [illegible]

Rallare est et dicitur [illegible] ra
[illegible] est [illegible] [illegible] [illegible] [illegible]
[illegible] vidi [illegible] [illegible] [illegible]
non vidi [illegible] [illegible]

Rama est civitas que [illegible] [illegible]
duodecim milibus distans a
Bethleem [illegible] dicit [illegible]
super matheum [illegible] [illegible] et
[illegible] [illegible] dicit quod ra
ma est [illegible] civitas [illegible] [illegible]
[illegible] et [illegible] [illegible] vel
[illegible] [illegible] [illegible] [illegible] [illegible]
audita [illegible] [illegible] et [illegible]

Ramata est non civitas
[illegible] addit [illegible] et [illegible] dicit
et [illegible] speculum vel speculatio
[illegible] et [illegible] dicitur ramata [illegible]
[illegible] [illegible] [illegible] [illegible] [illegible]
[illegible] si dicit civitas speculatio
[illegible] [illegible] [illegible] [illegible] [illegible]
[illegible] potest

Ramath est [illegible]
vel vide morte vel vespero
morte [illegible] dicitur ramath
[illegible] [illegible]

Ramus est [illegible] [illegible] [illegible]
et [illegible] [illegible] mollissimus [illegible]
est et [illegible] [illegible] [illegible]
glossa [illegible] super [illegible] dicit
quod est [illegible] [illegible] mollis
[illegible] [illegible] [illegible] [illegible]
et [illegible] glossa [illegible] [illegible]
[illegible] quod [illegible] dicit [illegible] [illegible]
[illegible] papiam dicit quod ramus
[illegible] [illegible] [illegible] [illegible] [illegible]
[illegible] [illegible] [illegible] [illegible] [illegible]
[illegible] [illegible] [illegible] [illegible] [illegible]
quod est [illegible] [illegible] [illegible] [illegible]
et [illegible] [illegible] [illegible] [illegible] [illegible]
[illegible] [illegible] [illegible] [illegible] [illegible]
[illegible] [illegible] [illegible] [illegible] [illegible]

Ramus est [illegible] [illegible] [illegible] [illegible]
[illegible] [illegible] [illegible] [illegible] [illegible]
[illegible] [illegible] [illegible] [illegible] [illegible]
[illegible] [illegible] [illegible] [illegible] [illegible]

Ramus est [illegible] [illegible] [illegible] [illegible]
[illegible] [illegible] [illegible] [illegible] [illegible]
[illegible] [illegible] [illegible] [illegible] [illegible]
[illegible]

tab mab uel i vidua in ma
ros a vm .. plenus macis

Papar ob q p q na ir reli
rati p ad pena rapar
.. de pda

Papedib a vm .. rapar uel
violet capuc i petus sul
velor

Papiq uel vi .. acu uel passio
in pedi et p de flea vel
t ad puella violenta a
domo pr et ipse t cor ta
dua i velent

Paphalsek media dei ecc
paphan stigates uel media
ferrum i ferr

Papliang p q ba q q tra
pliam dr pre retich t
dur ecc cag sec rapliang
mater t rapliang lmo

Papa radno q questit
q papa radix bona que
deti dat ta dona vis
clarificat purgat vetre
lin lubit

Parg a vm .. i vstata i so
lity et qn qz p ad q no
qpacty in ratas at

Pastis tri sm qmi p et
t i pli mes mig uel o et
t ff p 2 dec et q z i st tu
rusticale cu q sem colli
gr i prat uel z i st tu
rusticte de tritic ad q sera
ope du uel id q palia rmo
ne a fmo

Paspr p cultelly q fiut
raspres t tosores t ad nou
dr nouacula in rapolid t
rapellu p dminuacz in
et raspr arp .. tospr

Pasa p q ssb vestib q et
rasa q n p vi

Pat f g dr naus uel latey
q nauis t a rata a vm
.. fluq q fluma st cu flata
ne aqua sub mtret fra
ty a vm t tri de sterbes
arcer et q ffi rata su
i fritta id p q estimat uel
putat q rata su id p q
estimatu nia rer fit quare
id putat q rata a vmpiu
id p q fluiqut dcm p in ra
ted ti sim z id q d p re le
t tum pa dr ysdera et
p id q fluma sq uel pectus
t i hac ffro acu che me
vod o d dr q rapelabl
possessor signatu t stipu
lacies t rata .. sigma fluma
t pectus

Patiar ci t raticulu ci p
obiulq uel ab ab sapus sliu
q amo rati

Patisponia p quel cuitas
in ratisponey no fertile

Pauey a vm dr aqs obstura
grossis t debilis hus voc
in rauceds t rauctas
id dr ysdera l et ethi
p aputie voc q t arteria
vocal ea q q clusam obstu
ra t debilem voc redit

Pauilla .. caus dicy uel di
cay q t clamado fit rauca

t a rec p deathe
q t ob uel ecc dr
a rer rer .. epist

q fiu fabulas stat ng opia
lia ad repensse lapide allu
st vd tra q culpat q fiut
i culpa ucab stat m vri t

ipa rea fiunt vegetatio
Peccatum vt vi. i. sic septua
ginta acci. sed p pena
& obligatur tpalis pene
ut etiam ecc. peccatum reatum
dicit. q. qui peccat obligatur ad
eterna pena ut tpalem
ecc. reatum id est q culpa
Pebrea paces ut ut
tu accipies i. ecc.
Est no ma
ris Jacob
et esau et
inter Jacob
arma pris
Peblata est ipa attributa
q. i. ecc. mitte dona
Pebellis le. .. disturbatio
bedicis respectus & gra
& pro
Pebellia omnis & rebellium
ij. .. repugna a ut pg stat
pace ad bellum repugnat
ut ritus & pt dicitur ar
ium & bellum
Pebarbarus est ppe q. i. apo
rea q. ecc. dicit qui non
reul barbarus
Pecaluaster a um dicitur
calugo sed caluaster dicit
calugo i. antecedit pte
Pecalugo a um & rcaluatus
a um id est q caluaster
sed rcalugo omnis p
Pecepta culu est loco i. q ad
recipi.
Peceptaculum le & receptaculum le ..
apta ad recipiendum ut id est
q accepta
Pecensus a um ventra
lis ga dicitur rinouatus ut
rem fructus est pentatheuchus
id est q iuratus ritatus id
incoratus & vasa rectpta
est pomo rcentpta dicatur
Pecerius & ocs id est q nouus
sed rcens rectus
Pecertatus a um .. reformatus
ut rcacillatus
Pecadigna dicitur vesp nsacd
Pecigad .. rpcenuo iuda
q a um .. rflog rflo
tus ut rpetitus sed omnis
agens i. sic quas dicitur rtgna
ut c. vidra me
Peti aculum id est q rtculum
ut dicit & dicitur sibi pt i. 2a
silua & dicitur lego pc
Pecadus a um dicitur q ato cadit
ut ibi ut rtru cadit
Pecadus a um .. pg casus
nouatus ut rparatus
Peclinatio dicitur acto ut passio
de gelinadi
Peclinatium & rclinum & rd
clina c i. co sed .. loco apta
ad rclinandum ut id est illud sup
qd rclinamus brachia ut
capud
Pecatoia ut rectua dicitur parti
alis cetera ecc id est qd
Pecator est id est a quibus ut aq
rgos aqd & a rgo ida
quo ecc vcit rus a um
.. subnatus ecc & id quod
ut diceu sed rcenti &
plaa da
Pecaulis id est acto rei gaton
rcaunedaa dicitur ce hmo
i. quos a quibus rqnedicitur q
ecc dicit hmo rqnedicitur
Pecau posta id est q cauis
sunt a q rei sed ecc rdu
pesato & pt idem
Pecordum i. id est q rdrdo
Pecauca .. rqaco ut rfaco
Pecausa .. rfuta ut negu

Reclusa a vny .i. reclusa
vel intra clausa

Reda ⁊ gen vehiculi quod
rotatur ⁊ a redendo id est
abilis ⁊ ad eundum ⁊ redeundum
vel quia per reda homines et
res ad domum deducuntur et
vulgariter dicitur vehiculum sine rota
quod et sic sleet et reda
dicitur fimus i. stercus i. quia et quod
ad statum dicitur a redendo quia redit
cotidie ad se

Redargutio id est quia culpat
redimiculum dicitur sericum
vel periscelidem a redimendo id est
i. arnio sive pedes aut dicitur
ornatus capitis i. capitibus
firmatus alligatur vel dicitur et
natus quia pertinet ad caput ut
crines ingredientur planc ut
vitta vel quasi

Redormitio a vny id est quia or
nati redditur ut vi ⁊ fructus
ut fructus agri sic dicitur quia
regis solet per caulem ducere
vel ad ipsum quasi gulde vel rente

Reduvium a vny dicitur vel se
ad eius vmbre vel id est quia
fo allerta

Redo omne vel redemus id est
quod lapsum est ⁊ non
id est cuiter

Redditio a vny .i. repletio

Refrigerium .i. subsidium aquatu
lum vel aquaeductus vel refectio

Refugio a vny media syllaba dicitur
quia fugit domum dicit vel ie
quia fugit ipsum prius ⁊ est id
quia a pestota

Refugium id est locus ad quem
fugit in pace

Refectio id est quia refficitur
vel refocillatur

Refectorium id est locus quem debent
monachi ⁊ ad reficiendum
quia ibi refecti i. supra

Refectionarius dicitur custos re
fectorii

Refectorium .i. refectio vel refectio

Refectorium .i. refectio egrotantium
vel pauperum vel peregrinorum

Registrum id est liber quod .i. quo
licet aliquid putatur ⁊ est signum
id est arrigia vel senna i. libro
ad .i. veteris aliquid ⁊ aliquid
a sed .i. luce sicut ⁊ tu

Regio omne a regere dicitur sicut pena
regi subiecta vel supposita

Regulus dicitur quasi rex et tetrarcha
regnum vel dux non tetrarcha quasi
vel sub regulo .i. quasi regulus
sit ⁊ quasi quia non est dux
a sua parte sed dicitur quod sicut
sol rex superior et tetrarcha
lis dicitur regulus ⁊ quasi
regulus alet

Regillum li ⁊ regilla le dicitur
quod ⁊ vestium regina platea
et pavimentum vel pedum sedes

Regula dicitur a regere .i. mensura
sua dicitur ⁊ quoddam ornatum
et hic regula quia dicitur de
regula aurea et est quod
mittit vel signat caput vny
regula ⁊ est pedum ⁊ legitimus
mensure quia mutatur quia dicitur
angulos muros ⁊ pecu
tu et ceteri artifices requirunt nos
i. illi artifices et sunt .i. ad
et .i. ad illos artifices ⁊ non
vel lo vel institutio ⁊ dicitur

Isti monachi vivunt sub regula
sancti Francisci. Et notandum
et legendum quod idem
Francisci. Ordo Regula dicit
liberum preceptum ne a fratribus
Religiosus a vino nec carne
et legat le. ad diligentiam
ordinis. Primus in regna
et domus ordinis ut videtur
et nos et sibi. Ordo Kula
danus cum milite in regnum
et mea ordo
Regulares ne ... ut ... ut ad ... primus
Ecclesia de quo ordo
Regulares ... indue ... sub
regno ut duces
Pelor de aqua ut pedes
le a re. ... et le
Pelegrinus de missus ad
illum ut quia ... et
in sed de ... ut ... legen
tes ... hic ille quia aprica
hic ... pulsus et ... ut
... sub spe ... ducendi
Pelegrinus ... de illum
... annos
Placo id est quia manifesta
ut ... ...
Peligrinus sic appellatur ... ad
quod ... obligantur
ad ... et metuti
mari et venia dei ut
divinos ... ut ...
sancta quia ... aqua ... ...
... ut ...
Peligrinus ... vitam ... ...
religiosus a vino ... dinq
de vita seu spiritualis ... ad
ligo ab eo quod ligat ...
Peligrinus est metus venia
dei ... ... religiosus ...
... ...
Pelice ... dum ... ...
est dum ... ut ...
... quibus ... ut
... metuta ... ...
... quite ...
Pelatum ... ...
... ordinatum ... ...
... narratum
Pelatus a ... ...
... a ... ... et ... quia
dum ut narratum ... ...
... ...
Pelavacro id est quod ...
Pelipedium de ... ...
... quod ... vocat ...
Pelicanus a ... ...
Pemulus ... ad quem navis
duci ... et ... quia ...
aqua ... navigia ... ...
... ... quod ...
aquas a navi ... ...
... navigandi ut ...
... ...
Pemes ... ut ... ...
... ut ... ...
quod ... ad ... et ...
a ... ... est ... ducit
... ... ducatum ... ...
Pemigatur id est quibus ...
Pemissum a ... ... ut ... ...
quod ... ...
... tractat ... ...
... ...
Pemissio ... ...
Pemedium id est quod medicina ut
medela

Remisse .. modica dicit ⁊ mediocre ⁊ remisse ut p̄ ubi

Remotus ⁊ no eqd ydoli

Remotus qi decisus ut lo se motus ab aqd p̄ i moto .. distans

Renus ⁊ qd fluvius sp̄ re ref .. aquis ut aqua de reno ut de p̄ubus reni

Rex regis ⁊ qdq iustus ⁊ ⁊ p̄ i p̄ regnos ⁊ sut sedes luxuriae i vir

Renculus ⁊ reniculus diminuta sl a ren ⁊ renculus dicitur qui renes ut aqua i tesina retribus adjacet a ⁊ sl rotunda ad modum reniculos ⁊ sl questulia ⁊ ⁊ interstitos p̄ ⁊ renculus ac sut penes luxuriae sedes ut no alinedq

Renale dicit aqulq uncq renes

Rano cuius ⁊ pellicula ut vestis q sta de pellibus sedet usq ad umbilicum dicit a renes grece .. nauis lite q qst i navi vtur sta vestis ipse cy brost belq

Renacula ⁊ lacq vi fagi ad qd spectat

Ronda ⁊ capit baltei

Reno pater .. i nouator tarnens ab

Rep aqulid li dicit abscrem ut ⁊ ab ena ut obiecto ⁊ osium claudit

Repandq a vnq dicit rectus ad mor lilij ut altiq ri cuc qslib ⁊ qpri a re ⁊ pandq a vnq .. cuq ⁊ dicitque ⁊ pandi ipse dicit q digit tor mia ad i sinistri ⁊ tory q ad i sinistri ⁊ ipse dicit cuid in cuiqt dicta pandi ⁊ cq

Repens tu no id ⁊ q rec tuq ut subitaneus ⁊ repens tu pri a vo repens id q tasonubiete ⁊ h u ut ita sid serpentes sunt q ipse dicit repentes

Reptile dicit de illud q repit a i pedib q ut lacte aut i pennis ut pisces a i costis id serpentes ⁊ vni reptilia dicit ex natura a ut pisces ⁊ reptile pedi h ut sti ⁊ nat q nubes i aliqdo nusqat ⁊ i natade repit ⁊ ipso dicit i psalmo q ⁊ mar sunt reptilia q ⁊ no ⁊ nubes

Repbq a vnq .. malq ut i q

Repudium ⁊ repulsio inter a uno sp̄ libellq repudij ⁊ ⁊ sp̄tu repulsio ⁊ ⁊ ipse a re ⁊ pes pedis cu cui repudia mli fuc repedit .. repetit ad suos sp̄ repudiata .. reiecta ut q tepq dicit repudiu i fuit dicit disertum ut sponsa ⁊ sponsa a ut vir ⁊ vxor

Repedare .. rupsio

Repulsq a vnq .. expulsus ut expulsq ut eiectq

Pregetig a vny .. pluraq sp
ꝑ plcao
Prequies ci id ꝯ q quies
ul tranquillitas ꝑ
q etig a vny .. tranquillig
pacifica ul q etrib
Prib c lra vicesima apd
Hebdos z itp ap. aliquat
t c cens hiudeb qui
sp mdlra ꝓpi p caput
hud .. ꝓp n sequitur
ꝯ rib ra ye dc multig
ꝯ q ors dr d q
no pt vydi ul sentiri ut
ꝯ logica z ays ꝓ dr
derbus i telligibilibus
ut dcto z i tp ays z
ayor ay vn no q rib
plr pt q ꝯ sbꝯ i cor ꝯ
ut acrus i corporeis ut
deus i tpab p ꝯ musica
t q pt coytio ut c
rem ipsum ad a q q vc
metio ut ch c mca ay
rib opia lib q ꝯ veh
ut id ꝯ ad rem sua ad
vtilitatem q ꝯ pt ꝓna
vn q ꝯ rib q culpa
carz i dap nud vocat no
quit pcb .. ꝓna q q
vd cem fm q pt rq
ita mre .. nd ꝯ vn q ꝯ
fem ul effem pt vn sudig
fm tenuit no dp re sib at
q q pt possessoꝯ ut da
ni rem mea .. rem rel
ssdm ame Alio mo acci
rib largio z de q z sl
pt cor pt no dr rib q
ito mo quia cadit cub
rib i corpora corytio
fermeta q pignat vtile
ꝓ ꝓna vn possessio seu dicit
z largie denotat de q pt
z no q rib dr a rem rel
ut z omis spiale z dq ad
aqeli dur rib a cel sed ꝓ
nd dr a rato a vny .. fmg
tuc pt q ꝯ cib pt ar
pl spiale ꝓt fm aquos z
rib i sm notat sbaz et
cem ꝯ ꝓ pli vo ꝓna
Prib gre .. ernatq alteloq
ꝯ
Pq qua p no i dcle z nlp pl
n resquit z ꝯ idq amenq
Pesma ne dr q ꝯ q grq crumi
ligis ul quid ul idq arestu
gre .. manat lac p di dout
q dce a resudado q resudat
de arboribus z g duat nes
silbaz ut vt vlle ꝓ sdeig
lovy ctg vt ayt de ꝓ
aibq arbaz z grumi sil
latau q cib dcd pesma
ꝓ di dout de q manat ꝓ
resma fm q ꝯ dr ve cpz
ligis Lerrqi rq q nec
silba et fm quid de vsu
Prestaurs q ꝯ a no z stauro
q aut pt stauro i fm pte
Pr q ib id .. pugnet tarda ul
retro manes pt sedorib
dl q q id z q residens
l rq residere
Pr c sdup a vny .. supflug ꝯ
uter dr vas i q ap
ꝓna
Pr ꝓna dr ꝓna alitrp
na pt ꝓ
Pr c ꝓ luo .. assdluo ab mri
z ecl pt g morte
Pr stauro .. repaco aliqsp
ta nec nl cf alicq re
Pr ꝓsponsu id q ctr petra

[illegible]

[illegible]

[illegible]

[illegible] reumatis a vij et iij aquis
[illegible] passos pacem
[illegible] cumatur [illegible] et nos [illegible]
[illegible]
[illegible] a vij - [illegible] nati
et [illegible] et nos
[illegible] de [illegible] et [illegible]
[illegible] et [illegible] et [illegible]
[illegible]
[illegible] et [illegible]
[illegible] barbarand et [illegible] et
[illegible] et colligit [illegible] dominum
[illegible] barbarand et [illegible] et
[illegible] radere [illegible] barbarand
et [illegible] dimittit [illegible] et [illegible]
et rebarbarand ut [illegible]

Rotus ubi vi dicit [illegible]
[illegible] apros ut dicit [illegible]
[illegible] [illegible] et
[illegible] dicit [illegible] et [illegible]
et [illegible] et [illegible] [illegible] et
[illegible] et dicit [illegible] ut
[illegible] [illegible] et [illegible]

[illegible] [illegible] dicit [illegible] [illegible]
[illegible] [illegible] et [illegible] [illegible]
et [illegible] et [illegible] et [illegible]
[illegible] et [illegible] et [illegible]

[illegible] et [illegible] [illegible]
[illegible] ut [illegible] et [illegible]
[illegible] dicit [illegible]
[illegible] et [illegible] et [illegible]
et [illegible] et [illegible] et [illegible]
[illegible] et [illegible] et [illegible]
[illegible] et [illegible] et [illegible]
[

[illegible]

[illegible]

[illegible]

Romana ecclesia dicitur ut
est ut quidam dicit quia civitas
capitalis vel sedes apostolica
ut papa et cardinales romani
Quia romana
non est nisi sancta et
tota morte romana ut
sede in romanis et
habitat autem romae
sed in [illegible] non qui viri
Romi petri. penitentiae ar-
gentum quod petitur romani
pro penitentia ut petitur pro
ma adhuc romana
Rumpilia et gladii flamei
et ignis ardentes passi
sunt et quidam martyres et gla
dio et qui sedebant et vivebant illu
ut quia credit
Rerum et aqua. plenum rere
Rodia aqua. rore humor seu
rere humectatio
Ros roris humiditas quae ter
ortu diei sunt thorum sui
rosidus a tuo. humidus ma
dens seu rore plenus
Rosa dicitur flos pulchrior omnis
rosetum locus ubi crescit rosa
Rosacius a uno ad rosam
pertinet ut de rosa crescit
in rosacium qui et quidam vin
gerum de rosis fieri
Rostrum dicitur os navis sed
dicitur antiquitus navis ut locus
in navi ubi dormit ut nigh
navis per mare ut pedes
sunt qui pecto navis ut fuerant
et rostra sed sedilia in
dicuntur quae sunt ad sedendum
restrum et rostra dicun-
tur sedes apud romanos sedes
matrum atrium quae de
fiat augustus aqua Viat
Rostrata navis dicitur navis
ad bellum pertinens
Rotundus dicitur quod pertinet ad glo-
ut gemmae rotundae ut rotundus
a non dicitur sed petra intan-
lapis sic ad nos Christus ut
gloria et quia gaudia de
terra rotundus dicitur et rotundus
Rota. in sed rotulat ad
currum quinque qui volun-
in curru in biga sunt rotula
le dimidium. quia rota
et gratia qui in quarta
in volutum ut cantalogus
in quarta in deuti
Rotabulum dicitur quod sed
quod in formam mitis
ut mus in formam

B

Rubrica
pneuma quae
publicum dicitur
Rubeus filius vel
ut vidit in nos ut filius
Visus ut vidit filium
Rubor ra ne in rubor
Rubicta et quidam genus
sed mortis in rubicundus
subiectus ratio et rubicundus
in vetere quod magis venit
nasterium et quia

q a rub edme dra fel
rubeta dr² medi q
rubeq sui sol² regi
et coloq q fecit
Rubeta ti 2 loq v cat
rubi ul 3 q fit arbor
Qq No vent ad silua
q aucta rubeta fecit²
Rubigo mub dr² ce mor
ug rob q rodit ferr
rob i aeris et vasis
et rubiat stat et q fru
stet ro rob no aut fuddi
tur vel² ta sine q
adiuti i rubiq sit fi
sidet dr² q rodit ferr
et q i ferro metalli et q at
et carnem lepra
Rubicundus a vm - color vel de
splendor calorq pm rubi
cundq a vm - rubei sol
pm et rubeo et q et color
Rubens cum - splendet rube
de ul vino
Rubul li dr² de stirp spinul
ul lignq de po et pp magn
tr² s a rubeo co q fraxi
nq rubeat tli arbor a
gal morq dr² et pm lignq
q fit arbor rubeu spinq
genti dr² rubus et gnat
rubul dr² q fit quasi
arbor
Rubecula 2 dd pstq s dau
a gal rub edme alor
Rubellu li dr² v nud rubeo
Rubilimu 3 dd pauq pa
os rubei color
Rubrica ce dr² rubre tinctu
ul q color rubeus pm pu
blicata et q q selut cum rubrica

Rubor oris a rubeo
Ruburnq 3 dr² p stab rubei co
lor
Ructa et frunc ui st et runc
et runca f st nc et ructa st
i sono f runc et rugua f
st i q aer de stomacho i gutta
dr² frunc f i stidq dr² ructa
Ructq ub vi - ructa ul o
ffo
Rudq dr² sterq rotundu ut
asinu aut ul asin Qq
Nr asinisq 3 qnc de
rendet st rudet dr² i d
q de sonu ca² q pugna²
ut dr² clam ad q ferula ul
ferus cuq nc gaudet
Rudis 3 pti vel cub a nudi
ub et sui² qsq nova et q
audi sq asnus st rudis q
ffl i ul alius sz asni pr
dur rudetel et se fune q
naue st suspendit vela su
dri asinu st dicit q rudis
ub ffl 3 asnos q st turpe
sonu facit se et dicit funes
fiant q a velo a gubernat
ul rudes 3 funis nauis q
dicit rouis ipsi nauis nc
adiut Qiam rudetes
asnos funes q rudes
Rudq ub qq q 3 vga p amu
au q aliqtq sui cuptq
p uacua i set rp la cat
et libri reddelia et tli no
f sty fit Ro no rudis
dr² lio no stricty ul stulty
ul no ordinatq fit dr² i
i ordinate loq² et ol di
nsuq ul no uicq et 3 ad
uertq et q dr² res

male disserta et ipsa
ta est ⁊ vnus finis pu
de eo est rudis ⁊ inp
q pauperibus cle nos stat
petitis ⁊ ipse gat et a
rudis sit vel rudius et
⁊ nouus ⁊ sincerus et ⁊ no
bis milites vni ⁊ cas
nosales p nosales et
tragulas ⁊ tpo dat pu
dea sucos est rudis ta
dur studia et ⁊ ata
mata q p rudis est ⁊ no
ta ut pata studia seu
docta put a sede ad sp
licia ⁊ q vna rudis
rudis ⁊ aug ⁊ sit laude
¶ Pugio dr gracio pell
t ipse sine macule et ut
⁊ gracio vest et ⁊ id q
plica sit rugata a vno ⁊ gr
⁊ sit rugosa a vno ⁊ plen
grat nest
¶ Rugata vt vi dr vox ut da
mos comb ⁊ pes q
⁊ dolor seu platu atq
⁊ sibi rugata nec ⁊
¶ Vipia id ⁊ q cassa ut de
stico
¶ Umplica id ⁊ q gladi
franca ut spata ⁊ ro
ipt medi sit umplata
a vno ⁊ gladio armata et
umplica pri ⁊ gladio
ad quo eda ⁊ cacuda de
pedis ⁊ a pias dict
vomplica ⁊ ⁊ ⁊ vsi
⁊ cassi ⁊ ⁊ ⁊ ⁊ vsi
⁊ pa pilia q dr a rupo et
⁊ rupit cor ut aute cor

¶ Rumor est ⁊ locus ad q rade
uus ut dr accultra leq aut
min ut dr nicedrau
¶ Rumiterly ⁊ nomen sedi
mitia est a num ⁊ pq ut sub
nomen
¶ Runiger a vno ⁊ nuniger a
vno ⁊ co ⁊ ⁊ rumes gen
ut poetat
¶ Runca est nunc mus ⁊ stri
ps gutturis ⁊ gr ⁊ acuta est
in cuna ⁊ mistica q q mi
ser ⁊ nos ⁊ q ponat ⁊ pu
nc sui q quedat est
aut nunc ut runa cum nec
ps gutturis ⁊ pra quinsula
⁊ qua abq ⁊ potq de vora
⁊ vbi stepor abi ⁊ potq
di sedn
¶ Rumbq ⁊ dr pisc sic dicty
¶ Rumes id ⁊ q manna
q nunc a gracio
¶ Runcina est quda pta ⁊ sed
fale ⁊ raymundi q cava
tabule seu asseo asseo ut
s nuce colcat sta dict
gaimo sup ad q bum stat
est sed dict stul augy
libro nu de ante de ad
vno ⁊ aug ⁊ nuc runcina
de dea ⁊ q pisdz sit gebo
ad detrudat ⁊ a tra ⁊ pta
q aut runcina ⁊ dicat nec
pilia de lignit vsq vno pmo
runcina part ut pedes
medicina est doctrina lat
dicat a runina qua sec
ut runcina corripia pa
runcina nec a nuto omb
q ⁊ sinistro pecum dr mag
no ma nubrio ut dr a
gracio a q ⁊ ⁊ ⁊ ⁊ cuel

[illegible]

Rumex ci id est quasi [illegible]
Ruper dicitur secundum quidam
id est locus petrosus et a ruper
et et ille illa ruma quia
apparet in nocte et fiunt
lapides et ruper sunt
[illegible]
Ruricola id est qui rusticus
id a [illegible] est ruralis
a agrestis id est ab rus ruris
sunt dicitur villa id est agri
id est qui id est colonus
et a rus ruris a [illegible] quia
cadit [illegible] est rusticus
a rus ruris custos et a rus tuta
quia id est de rure id est agri
tuus custos et dicitur rusticus
[illegible] et [illegible] rus id est
est rusticus a vus [illegible]
a [illegible] id est dissimilis
moribus et hic [illegible] rusticus
[illegible] est rusticatus [illegible]
id est simplicatus id est qui
[illegible] est rusticus [illegible] villicus
est rusticatus et rusticus a
[illegible] est qui rusticus
[illegible]
Rusappa id est [illegible] hic
[illegible]
Rusci id est lignum quod est spinosum

est id est vitreum [illegible]
Ruta id est [illegible] et est
ruta id est quia est vocabulum
[illegible] mitte [illegible] quia [illegible] nata
vetui [illegible] et est nata [illegible]
briata
Rutum id est baculum pastorale
Rubella id est quasi formicator
et est id est [illegible]
Rubia a vus [illegible] id est pletio
a rubio id est est id est rubia nu
[illegible]
Rutia a vus [illegible] id est rupes
id decidit [illegible] nobilis
ruta quia nos id est frigida ruta

Saba id est dicit glosa ysaye
quadragesimo quinto id est quia
tibi similis [illegible] sita et id est
civitas ethiopie id est papias
dicit quod saba id est regio arabie
et qua [illegible] sabei illi
dicit quod saba a id est [illegible] a et
tota terra [illegible] a id est saba et
id est captiua id quiescit id est
sabeus a vus id est [illegible] aquis
id est de saba id est hoc est sa
ba apud hebreos id est id est quasi
id domus [illegible] apud a [illegible]
dicit [illegible] septe et apud [illegible]
dena
Sabaoth id est vus de dicit nomen
[illegible] dicit nomen apud [illegible] et [illegible]

[illegible]

Sabbatum [illegible] mensis februarii [illegible] Sabbatum [illegible] Sabbatum [illegible] Sabbatum

[illegible] Hebreos
dicitur apostolus [illegible] linguam apostolus
sublimatissimus [illegible] plebecula
[illegible] ut dicunt

Abugra est dicitur arena [illegible]
[illegible] ut [illegible] lapides ut
[illegible] strata parietis
[illegible] de lapidibus et arenis

Abulia dicitur [illegible] primum
[illegible] lapides ut [illegible] arena [illegible]

Abutina [illegible] non [illegible]

Abatarum [illegible] unaquaque
[illegible] iudici [illegible] ultima
die sabbatum [illegible]

Abbas ut [illegible] non
[illegible] apud Hebreos [illegible]
[illegible]

Acolitus [illegible] id quod tenet [illegible]
[illegible] res sacra ut [illegible] baptismum cristina corporis [illegible]
[illegible] dicitur [illegible] apostolorum [illegible]
[illegible] vel [illegible]
[illegible] ca apud [illegible] latet
et secrete [illegible] dicitur secretum [illegible]
[illegible] et [illegible] sacrata [illegible]
[illegible] mistica dicitur quia
secta [illegible] dicitur [illegible]
[illegible] et [illegible] dicitur [illegible]
[illegible] et [illegible] panis et vini [illegible]
[illegible] et [illegible]
[illegible] visus [illegible] [illegible] sacra tua
dicitur [illegible] ut [illegible] [illegible]
[illegible] sub [illegible] [illegible] [illegible]
[illegible] dicitur [illegible] [illegible] sacra
[illegible] id [illegible] ut sub
[illegible] vigilat [illegible]

sicut ut est pristinum [illegible]
[illegible] dicitur [illegible]

Sacrilegus a [illegible] dicitur sacri
[illegible] [illegible] et [illegible] calcatus ut
[illegible] [illegible] quia sacrilegus
[illegible] furatus

Sacrilegium dicitur sacrum [illegible] furtum
[illegible] furatus sacrum de loco
sacro ut sacrum de loco non sacro
ut non sacrum de loco sancto
vel [illegible] [illegible] [illegible]
[illegible] quibus solut [illegible]
[illegible] quod [illegible] et [illegible]
[illegible] furari
[illegible]

Sacrum sanctum a [illegible] unaquaque
crucis et [illegible] alii sacra et sub
et de [illegible] et [illegible] [illegible]
dicitur aut sacra sub aquis
[illegible] [illegible]

Sacrificium dicitur oblatum quod
fiunt pro salute et sacrificium
quod sacrum fiunt vel sacrificium
[illegible] [illegible] [illegible] [illegible] oblatum
[illegible] altari pro salute tua vivos
et defunctos

Sacer a [illegible] [illegible]

Sacerdos dicitur qui sacra dat ut
[illegible] ut qui sacra dedicat
ut sacra dedicata ut [illegible] sacrata
[illegible] et [illegible] sacrat [illegible]
sacrat deum [illegible] sacrat [illegible]
ut [illegible] [illegible] sacrat [illegible]
[illegible] ad sacerdotem [illegible]

Sacramentum dicitur [illegible] ubi
quae [illegible] et a sacra [illegible]
[illegible]

Sacrista dicitur ab custos sacrum
et dicitur sacristarum

Sacrificium [illegible] sacrificium

[illegible] locca i qlbz [illegible] i mo
labiat & celat [illegible]
Sarcul i vcit a sagu [illegible]
a tuq tis sacci sicciat &
sacco in sacculy & sacculy
dumtia [illegible] quy sacy
Sarculatis a vny pri & sa
culator
Sarcatu ti ty liquor aque scar
vmi ad mucty [illegible] & sacti
& sacrad q[illegible] & pato
vtid[illegible] tag ubly & tuby
Sacag omb di[illegible] qi acci simb
uit qi sacto & acto id pu[illegible]
i ecclesiastico v di[illegible] viridis
sacrad [illegible] viridia sacra uel
virta & i mu[illegible] [illegible] ad
di[illegible] & sacrodly qd pulchra
st qua nc q arte q arb
sacdes viridis & ducit no
re quas & duc naut i mu[illegible] dlu
Saducei ecclesia[illegible] uel
iustificati a iustice & iusti
fica dcs tue [illegible] ducti &
antifrasim & pcatores
Ale tia of sacerut hi qui
seducti [illegible] spre
uerit & negauerit dicit
aliq ad carp no [illegible] &
uere ad carp q uty di
misit ad ad [illegible] [illegible]
dc aliqi cos negauit
aliq quid pg morte [illegible]
ad corpe alle [illegible] & pe q
sp [illegible] i [illegible] ecia cost
ut ia dlu [illegible] & ut
hi [illegible] [illegible] quia libros
mayst libros ad [illegible]
& vacuma [illegible]
Sadc [illegible] acta ua bra dcs &
& mich[illegible] uspa
Sadaysis [illegible] dci apd dcs ti
ty [illegible] ut robusty
ut [illegible] ad ia [illegible] trada
Sadodi iusty uel iustificaty id
tyt [illegible] no[illegible] qd vni a q [illegible]
seducti no[illegible] sed accepisse
& sedo dl crat vny de sacrm
sardotibz tpe sale mois rdi
ad q tu sulit sedoca de
petro ad cater q fluctuat su
mq sacrbos tpe dauid pri
sale mois
Sado moth [illegible] mort i tpe
Sagar a q id q [illegible] a sanctu
ariuty clage uel facidi
a sagro ic id [illegible] grecist agi
Sagitta ti id st [illegible] venefica
ultimat ated [illegible] [illegible] uel
stella gdni & corrp[illegible] mch [illegible]
Sagitta mca pta [illegible] pasty uel
[illegible] in sagitaty a vny
[illegible] uel mcrastaty
di[illegible] of sagittatio [illegible]
dicit di[illegible] i cuibus in sagi
nat [illegible] impiguat tpe sagita
ty stella uel id q sup stella po
in sagitaty [illegible] stellay
ut cgt [illegible] [illegible]
di[illegible] sagitta & ducit silbas
Sagitta ate ducit silbas sp
[illegible] id q sarcina uel [illegible]
id [illegible] stella in sagitaty
rdi silbis [illegible] id q cgt uel
asing [illegible] aqua sarcina
Sagu gi [illegible] nostri ab [illegible] aut
[illegible] [illegible] pani in [illegible]
of pbis cay [illegible] sum ut [illegible]
[illegible] [illegible] di[illegible] q [illegible]
[illegible] [illegible] dicit a sagu [illegible]
q [illegible] & [illegible] [illegible]
fuit [illegible] sagit [illegible]

Sagi a vri qui sud in media fuit
fi p venetia ut magis dicit ut
q prudes ut sapiens t a sapien
ie q duo sit vel sapiens atque ne
sit dinal
Sagis gr ciuitas i graecia t
ad fin est p quo eq gr me pi
os sple di color
Sagitme mib di a sagito ib q q arti
fiat t i gressu atq ag q sagi
me i gremo t qi q mary mlcd
alacre facatis t fri hi ib p
q butis ecc sagitme di pugnacis
do perdi in sagitmen t fit ib
Sagena e p qdd qq retis
piscatis t a sagito ib i gressi
atq q i gressu fem p vij tenu
filis Sile p regni cales sagene
misse i mar et ei qui piscau
q gesati t fabri
a gillio p qdd instrtu ferru
Sagitta di p telu ut pilu t a
sagitat icta ut sagaci ictu illa
te fri sagittarij q t p q sagit
tat fiat ut sagittis uti in sa
gittifer a vri i sagittarij ut
sagittis forci fri sagittula di
minutiu
Salamandra e p animal qd formi
gnit ouis aug lana mo qbui
q ignie ut p vimi i ignie bri vi
ues ibi q cort q pur vita diuid
dicit ducit elot talpary tra
ducit gramaleon aere vnut
Aller vnda fouet flamme pasaut
salu madrary t bet ieq aualis
me aua aquatica venena
nagnia na p arbore adq atti
get aua pana mfiat p veneno
tcoq q quet ut ea t tracia
vnut end i me flamme fri de
let t ec vtute venem

Sallad vri q p dicit l lucu plu
ci p fruti l st di stipedu
ut p mnu ad vocato ut ad
bella au ut di reddit q t
ppe fuit mlcl tradit lum
Salebrum p via aspa t lutosa
ut p affectus t fratua viaq
fri salebroso sub a vri i aff
ut lutoso sub ut amaro
Salinum a qta di loca vbi fit
fi sal ut ubi vedi sal fri sa
linum t p pars i que reat
q salit ab ore
Salua p v di sputu ut lymphi
Salinari qi di q salit ut rest sal
Salubre e ut q salute plenu
Salus vtilis ut salute affert
t mo p tres tideres ut q ber
p libris q libre amaris t salsu
Salidi ut q amaro co q mat
Salena e e q insula ut ciuitas
dalmatie
Sal sal ni q e qdiuinis ore fri
salsi a vri i sale sdi ut fert
sapidi sales p sal i m q p ib
q sapia rei i fmi p i pli i
inc fit i p p chosiet p via aste
t dia q fri sal n q carn pli pro
ec q q i ni q sal di sapia
ut pli accipe sale di i sapiu
Salilinta p herba q sp mesa
tetiq ut mo dia affert t a
salio ib q salit fit hoc
calcatis
Salsiu i seramu ut aqua
perenna ut altiq aualis q al
let sale q dta ut q aqua fro
Sal sicaso di qi salsiu fracta t
Salius q vri sili dicba
sacerdotis i arte co q seliu
sacificabat ei ec dir saliatis
Salsugo di amary t salsi hoc
dir q i pa terra stelle fit p
salsugo hui papia di quod i
dat ut salsoli fit p sale

Sallad vri q p dicit l lucu plu
ci p fruti l st di stipedu
ut p mnu ad vocato ut ad
bella au ut di reddit q t
ppe fuit mlcl tradit lum
Salebrum p via aspa t lutosa
ut p affectus t fratua viaq
fri salebroso sub a vri i aff
ut lutoso sub ut amaro
Salinum a qta di loca vbi fit
fi sal ut ubi vedi sal fri sa
linum t p pars i que reat
q salit ab ore
Salua p v di sputu ut lymphi
Salinari qi di q salit ut rest sal
Salubre e ut q salute plenu
Salus vtilis ut salute affert
t mo p tres tideres ut q ber
p libris q libre amaris t salsu
Salidi ut q amaro co q mat
Salena e e q insula ut ciuitas
dalmatie
Sal sal ni q e qdiuinis ore fri
salsi a vri i sale sdi ut fert
sapidi sales p sal i m q p ib
q sapia rei i fmi p i pli i
inc fit i p p chosiet p via aste
t dia q fri sal n q carn pli pro
ec q q i ni q sal di sapia
ut pli accipe sale di i sapiu
Salilinta p herba q sp mesa
tetiq ut mo dia affert t a
salio ib q salit fit hoc
calcatis
Salsiu i seramu ut aqua
perenna ut altiq aualis q al
let sale q dta ut q aqua fro
Sal sicaso di qi salsiu fracta t
Salius q vri sili dicba
sacerdotis i arte co q seliu
sacificabat ei ec dir saliatis
Salsugo di amary t salsi hoc
dir q i pa terra stelle fit p
salsugo hui papia di quod i
dat ut salsoli fit p sale

Salsus [illegible]

Salentinus [illegible]

Saluadula [illegible]

Saluia [illegible]

Saliu [illegible]

Salterium [illegible]

Salty [illegible]

Salterator [illegible]

Saluum [illegible]

Saluator [illegible]

Saluus [illegible]

Samaria [illegible]

Samarium [illegible]

Sambucus [illegible]

Samotha [illegible]

Samuel [illegible]

Sanctuarium [illegible]

te pli sed catica catica & dur-
Sed catica vmica y cellul
Sancta a vm. in duob fung
& sit dicta q. sancti nil hue
trone sed q. a sancto ib
ib. q. ser. se fmu sacra
ut sancta vm & legib sic
sit p. fme sit & mores
sa dicd. & hoc ib q. sm ate
fide sa dicu ut dic hue
Sanctimonia & sanctitas
ib sit sn castitas met &
pudicitas
Sanctifico sit ib
Sanctificat. & sanctificatio
sit ib. a. sanctus
Sancta sca & dicta. leg te
pli sc. ter. & tertio
ad q. nihil erat nec sp. n
sedebat vm nomd q. sed
d. i. hysto. tab. naulu. dic
dyscu. i. duab pteb pyrcier
pb. i. aer. tem dic cubit.
p te deba. & erat illa pb
quad. ta hue dic cubitob
longu. i. alto & i. latio &
ia pb dicta. sanctuariu
antecd. & no pb adoi ente
py aibet p te deba. q. quod
erat ta. mo ribus q. mow
ribus sacerdotibus & hc dicta.
sancta sed p. pteb in ecta.
sancta sanctor & ad dnm. cy
lapis antecedit qui q. de tabl
tay sa
Sacrificatio a sanctus sacrifi
catio ut q. sacrificat fm & legis
lo. ritu q. actual q. sanctifi
dnmu. bacul. de sacrificat &
q. sacrificat lignis & lapidib
& stipsit de tabl
Sancti monialis & sanctimonialis sanctitate dicitur q. sancta &
sacra monial
Sanctio & statutu ut q. sanctio
ut q. statuo dic & q. si quis
fecerit pena sequitur sibi
irroge.
Sandalia ij. d. q. sa ng
q. ex nobilium solet ad
sedi ut pace ut car. dia
lud. sr. sandalia d. pauc
q. ex lign. vlnea ut corpa
mortua. sed sandalia
dat. sutulari. q. dig. papa
ut qui sob. missa celebre
quet. quales sub barto
lomeo de ferclat sta dic
hue
Sandix & herba q. colorat
pannos & & sic quia
dic tinctur
Sandicus a vm. & sandicinus
a vm. i. tinctus ut colorato
ad sandice
Sanguis pla. sit qui q.
ib & q. & gen. ut ad d.
e. & natus de nobili sanguine
i. pyrame qui q. d. hoc
rubeus i. arte q. de q. fuit
& d. cruo & sm sanguineus
a vm. i. rubeus sed sang
uis q. ib & q. sanguis vm
sanguis sanguineus sanguineus
sanguis & pte & pteq. ami
cidi vm dicit dnd ad
dnm. no edificab. in ecclia
q. vm sanguinis ob & all
alia sanguis cy sup. nob
& sup. filios meos. pcem
amicidi sed q. ib & q.
vita vm d. quia q. sua
animalis & i. sanguine est
vita sm d. secundu ad
cathedrisma vm. in libro de
sanguine filij israel &

[illegible] carnal affectus [illegible]
[illegible] capelle [illegible]
[illegible] barganeabiendo [illegible]
carnal et [illegible] carnal affectus
[illegible] corrupta appetitus
[illegible] polluantur [illegible]
sanguinibus [illegible] corrupcionibus
[illegible] voluptate carnis
[illegible] est [illegible]
[illegible] [illegible]

Sagittulus [illegible] [illegible]
[illegible] et [illegible]
[illegible] [illegible]
[illegible] [illegible]
[illegible] [illegible]
[illegible] [illegible]
[illegible] [illegible]

Sagittarius [illegible] [illegible]
[illegible]

Sanguinalentus et sanguinosus a [illegible] sanguine plenus

Sanguinaria [illegible] herba quadrupedum [illegible]

Sanguineta [illegible] locus ubi [illegible]

Sanguineus dicitur esse de [illegible] et humide [illegible] sanguinis [illegible] et humidus

Sanies [illegible] sanguis putrefactus [illegible] [illegible] [illegible] a sanie et [illegible] quia

minime sanat [illegible] [illegible] fecit et [illegible] dicit a [illegible] quia [illegible] [illegible] [illegible] [illegible] [illegible] [illegible] [illegible]

Sanadapila [illegible] [illegible] sandapila dicitur [illegible] quo defuncti [illegible] [illegible] dicitur sandapulus [illegible] a sandalum [illegible] [illegible] [illegible] mortuos

Sanctus a [illegible] [illegible] sanctificatus

Sapa [illegible] [illegible] [illegible] [illegible] [illegible]

Sapientia [illegible] [illegible] [illegible] [illegible] [illegible]

Saphirus [illegible] [illegible] [illegible] [illegible] [illegible] [illegible]

Sapere [illegible]

Sapidus a um. [illegible]

Sapor is a um. [illegible]

Saporosus dicitur qui [illegible]

Sapiens in [illegible]

Sarabaitae [illegible]

Saraballa li. lingua [illegible]

Sarcina e [illegible]

Sarcinula [illegible]

Sarculum li. [illegible]

Sardus i. [illegible]

Sarmata [illegible]

Sarmatae [illegible]

Sarpa [illegible]

Sartago [illegible]

Sartatectum [illegible]

Sarcina [illegible]

Sarcinatrix [illegible]

Sarcinatorium [illegible]

Sarcinatrix [illegible]

Sarcinatorium [illegible]

[illegible]

[illegible]

[illegible]

et fit fibulatus [illegible] ante omnes
deos de fluxu et [illegible] genuit nat
uos puerum de rea vestalis
[illegible] genuit [illegible]
[illegible] fuit vnus filius [illegible]
illi ad [illegible] sua [illegible]
[illegible] a matre [illegible]
[illegible] dicit ut in [illegible] festa
[illegible] ut angustia

Saulus [illegible] ut petrus [illegible]
Saul in de [illegible] p. [illegible] quia
deus petrum in regem et
[illegible] fidele

Sauca a vno et saucatus a vno
[illegible] vlcerat ut morbidus a sau
co ab [illegible] vlcus ut [illegible]

Scruma e ut scruma ut [illegible]
et scruina [illegible] ut omnis
[illegible] et herba [illegible] et [illegible]
dicit scruta sit scrutinium in ut
scrutinium ri et [illegible] et [illegible]

Scopulus et lapis durus sed petra
sit scopulus a vno et locus ple
nus scopulis ut petrosus sit scop
[illegible] a vno [illegible] sed lapides
sit scopulosus e [illegible] et [illegible]
[illegible] et scuse dicit scuse lapides
[illegible]

Scopadis ut [illegible] et [illegible] scopus plenus
[illegible] in [illegible] pisces

Scopa omnis quis [illegible] et aquis
ut aqua de scopona [illegible]
a scopis [illegible] et fortis et durus
fide et dicit papias et [illegible]
omnis et valedicit [illegible]
sit scopona e et [illegible] scopona
scopones sit saponeque a vno et
scopones a vno in [illegible] ad
scopone plenus [illegible] et [illegible]
ut valedicus

Sabucus a [illegible] passis
sed aspectus aut in
fruticis et dicit pa

bucus et [illegible] et scabies dicit
terminus asperitas [illegible] aut lepra
in [illegible] sit scabiosus a vno a
scabie plenus et [illegible]
scabina e et [illegible] scabies

Scaber a vno dicit [illegible] et trinus
et scabiosus ut scrutatus ut in [illegible]
dicitur Sed scaber [illegible] et
[illegible] pergit pes equi ut [illegible]
[illegible] vngue equi a scabo
scabis ut superflua cute de pecu
ut [illegible]

Scabies a vermis et nascit de
carnibus putridis et [illegible] sed lepra
crura et scabies omnis quid
[illegible] Ma sed locusta nis
e et putridis carnibus nulla
stag et carnibus putridis
scabiranis nascitur et [illegible]
[illegible] et [illegible] pa silla pedis et a
ut scrabies et [illegible] vermis dicit
scrabies et scarrabeus et
[illegible] corrupte dicit scarabeus
et scrabeus [illegible] quod ut
volatile cui sup dicit caput
oculi et [illegible] et quae omni
[illegible] aut [illegible] collum et
dorsum et [illegible] et intra clausa
et corpore

Scabidus a vno [illegible] et [illegible]
[illegible]

Scabra a vno et scabrosus a vno
[illegible] asperitas ut [illegible]

Scabellum [illegible] sedens

Scaeus [illegible] et scaeus [illegible]
sed [illegible] quae [illegible] et [illegible] et
[illegible] et scaturbulus dicit [illegible]
et [illegible] et scaturbulus dicit [illegible]
et [illegible] ut [illegible]
[illegible] sed [illegible]

Scafa et [illegible] quod et [illegible] et [illegible]
dicit et fortis [illegible]
[illegible] sed [illegible] et
ut [illegible] et [illegible] a [illegible]

Scaphium [illegible]

Scalare [illegible]

Scala [illegible]

Scalpellum [illegible]

Scalpellum [illegible]

Scalpellum [illegible]

Scalpellum [illegible]

Scamnum [illegible]

Scandalum [illegible]

Scandula [illegible]

Scandula [illegible]

Scandalum [illegible]

Scandapilum [illegible]

Scandapula [illegible]

Scapula [illegible]

Scapulare [illegible]

Scapulare [illegible]

Scapedum [illegible]

Scarretum [illegible]

i. vel scilicet notitiae et a
quibus de scaurioti

Scarabei ut scarrabei nuncupantur de carne bubula et pulmones et sic vocabuntur et scarabei dicuntur

Scarrosus arvum pecudum vel hirsutum habens aut i. equalis

Scaglietum id est scalis vel sic scalar lacelay ut id est ad nobilius pertinet

Scarpa e i. vel scalaria i. modio sive titulo

Scathicbria et scaturigo vinum et abulicus et aque id est locus plenus cructuum et aque id est scaturigo et sic scaturigo et id est pluviae et aut id est a scaturido id est i. scaturiens ut abulicus

Scathebrosus a vinum .i. plenum scathebris

Scathabulum id est ludus scacorum ut tabula i. quod fit ut id quod

Scelus et id est nisi quia quia ut id est quod facinus flagitium ut nequitiae sive scelerata a vinum .i. nequam scelus plenum sive ut scelestus a vinum .i. flagitiosus scelus plenum ut assuetus peccatis id est scelesti nudum placuerit scelesti pregnum celeste claudit et sanctum celestem ut sub celesti nudum pacem celesti

Scelestus a vinum .i. plenum scelus et i. innocuus

Scema id est ornatus vestis ut dicunt imagines id est id est quod dicitur lus

dicunt id est dignitas honor ornatus vestale corona ut gouernaculum id est scema id est id est id est id est scema id est figura a fit i. obiit et i. status et varias dicunt distinctiones formas depulita

Scematicus id est nobilitas genologia id est gloriosus et fit id est id est quod scema ut lucus equalis dicitur vel sive pomi id est scema genus sic gratia id est scematicus id est genus status

Scenofactoria id est ars faciendi tabernacula ut umbracula ut funes de qua arte fit nutus tectum apud id est a scenon ut scenos id est umbra ut funiculus sive scenofactor id est umbracula tabernacula ut funes fiunt sive scenofactor id est artifex qui fit umbracula ut funes sive scenofactoria a vinum .i. ad scenofactoriam funes

Scenicus a vinum .i. umbraculum ut umbraculis ut tectoriis hatheodis ut umbrosus ut qui fit ludus i. tectum et a scenos .i. umbra

Scenolentum a vinum .i. obscurum ut plenum umbra

Scenotaphium id est vacuum sepulcrum ad sic arti de est

Scena id est id quod umbra ut locus umbrosus aut tunicae coopertus et id est dicitur i. scena tenui et

Scenalum cena cibus tenui sudet umbraculum scena

Scenopegia id est id est id est id est id est festum tabernaculum id

Scen

[illegible]

[illegible]

[illegible]

usque ad scaturiam et vim cum
impetu de aqua et sudat
superfluitate cum metalli et
scoriis fit gracilescunt et sub
locat vestice sicut ut urina
de ne egrediatur et vetus tunicam
retineat

Scaio omne ad et sculpit
statua

Scarpio opus et scorpionis
id est plica sunt pro scar
pio dicitur flagellum id est ad mi
nistrandum nodosis bladicatis
et et et de duo
dena signum signifi cat et
et signifi cat et
et signifi cat et vencificat
dicit quod quod prout vene
num id est dicit Scorpio
i signum venus et signifi cat
flagellum id est quod molestia
vel dicit aste sed scorpionis
et et i signum et signifi cat
scorpione i color et fertur
dicit quod

Sortiti dicit nuctis ad nuctis
nuctis et a sorte dulce
et lacrimatio dulce et id est
patet id est dicit sortiti ab et
sortis id est sed et sortiti
lacrimatio stimulus sunt dicit sorti
tatis et nuctis et sunt sorti
tatis et sortitatis lupa
nar sortis id est et et
lis arietis sepulcra

Sorbicio nuci dicit affectus
ut qui aere quid et nuce
sta effia

Sordes id est sordes id est
pertinet id pertinet quae est
pro dicit sordes sunt i est

et sue sunt sordes et et id est
a sordes pertinet id est

Sordida nuci gutta et dicit
id est sucus et id vocabulum
non alibi i vel et i lucano

Scrupus et et et fovea sicut
id est id est id est vispilones
id et fovea et sit sordes et
et et sunt et et ut plus
plus

Scrupulus li dicit anni molestia
alicuius a gustatio anni et
difficultas et sed et nihil et
scrupulus dicit pueri lapilli et
et vicesima et et vnce sunt
scrupulosus a vnc et dubius
scrupulus plenus et sed et nihil
et et et

Scalectry [illegible] cy scilicet [illegible]
Scaurra [illegible] scaurro [illegible]
[illegible] [illegible] [illegible]
[illegible] [illegible] [illegible]
[illegible] [illegible]

[illegible]

Scauma [illegible] no fluuij i fracta
[illegible]

Scessus ab [illegible] i recede

Scortus a vnu i caulis ar
[illegible] i secretis [illegible]
[illegible] secreta [illegible] secretis
[illegible] est socius [illegible] ut aut
secta [illegible]

Scaulis [illegible] spacium etiam
a nos [illegible] a sequor [illegible]
[illegible] scaulis [illegible] vita scaulis
[illegible] scaulis
[illegible] vita scaulis et tunc
[illegible] scaulis
[illegible] et [illegible] gla et
tunc [illegible] a se [illegible] et
[illegible] gla [illegible] scaulis a gla
ad [illegible] modione gla
[illegible] et [illegible] necesso
[illegible] est [illegible] scaulis
[illegible] ut dicunt
[illegible] scaulis sedis
[illegible] jubileus
[illegible] sedis [illegible] de
[illegible] vrare et libe
ros suos [illegible]
tos subiecit se [illegible]
[illegible] i scaulis [illegible] ad
[illegible] jubileum [illegible]
scaulis [illegible] tempus [illegible]
[illegible] tempus [illegible] quod [illegible]
[illegible] aquis scaulis [illegible]
spacium [illegible] quod [illegible]
a qua familia ut aq [illegible]

Scaudma [illegible] fullicula i [illegible]
[illegible] i [illegible] i [illegible] puer
i [illegible] nis i [illegible] et
[illegible] i a sequor [illegible]
[illegible] puer [illegible] nasci [illegible]
[illegible] et [illegible] de [illegible]
[illegible] vocat [illegible] fullicula
[illegible] scaudam et [illegible] i olent
[illegible] scaudma
ut scaudina

Scaudy a vnu [illegible] no [illegible]
et [illegible] et a sequor et
[illegible] i [illegible] scaudy
[illegible] scaudy [illegible]
[illegible] fortunatus [illegible]
[illegible] et a scaudo ab
[illegible] scaudi [illegible]
[illegible] scaudy [illegible]
di abitu [illegible] secretat
[illegible] [illegible] de
[illegible] scaudi [illegible]
[illegible] scaudi [illegible]
[illegible] fortuna ut [illegible]
fortuna

Stutos tutela ut [illegible]
[illegible] et a scauro a vnu

Scaudos panis i septuaginta
[illegible] panis [illegible]
[illegible] panis
[illegible]

Sedis [illegible] et sedatio
[illegible] sedes

Sede [illegible]

Sedes [illegible] sede
[illegible] et sedens, notat
dignalia

Sedebis [illegible]

Sedes [illegible] sedet
[illegible] sedet [illegible]
sede sede [illegible] a sede
sede

Sedes [illegible] sedet
[illegible] vel [illegible]
[illegible] vel desidia
[illegible] sedet [illegible]
ab [illegible] sede [illegible]
[illegible] a [illegible] sedet
et [illegible] et [illegible] pa
[illegible] sedes [illegible]
[illegible] vel bellum et [illegible]
[illegible] [illegible] [illegible]
[illegible] et [illegible] et [illegible]
[illegible] a [illegible] sedet [illegible]
[illegible] vel [illegible]

Sedile [illegible] sedis [illegible]
[illegible] et sede

Sedimen [illegible] [illegible]
et [illegible] a sedeo [illegible]
sedet [illegible]

Sedulus a [illegible] assiduus
[illegible] [illegible] et [illegible]
[illegible] dolo [illegible] sedulitas
assiduitas [illegible] [illegible]
[illegible] et [illegible]

Seducere [illegible] [illegible]
seducere a [illegible] [illegible]

Sedra [illegible] sedere [illegible]
[illegible]

Segetes [illegible] et [illegible]
[illegible] et [illegible] annone
[illegible] et [illegible]

Segis [illegible] [illegible]
[illegible] [illegible]

Segmentum [illegible] et [illegible]
[illegible] [illegible] [illegible]
[illegible] [illegible] [illegible]
[illegible] [illegible] [illegible]
[illegible] [illegible] [illegible]

Segmen [illegible] [illegible]
[illegible] [illegible] [illegible]
[illegible] [illegible] [illegible]
[illegible] [illegible] [illegible]

Segmentum [illegible] [illegible]
[illegible] [illegible] [illegible]
[illegible] [illegible] [illegible]

Segetal [illegible] [illegible]
[illegible] et segetalis [illegible]

Sella [illegible] [illegible] [illegible]
[illegible] [illegible] [illegible]
[illegible] [illegible] [illegible]
[illegible] [illegible] [illegible]

Sellarius [illegible] [illegible]
[illegible] [illegible] [illegible]
[illegible] [illegible] [illegible]

Sellipedium [illegible] [illegible]
[illegible] [illegible] [illegible]

Sella umbra [illegible] [illegible]
[illegible] [illegible] [illegible]

Sellum [illegible] [illegible]
[illegible] [illegible]

Selectus a [illegible] [illegible]
[illegible] [illegible] [illegible]
[illegible] [illegible] [illegible]
[illegible] [illegible] [illegible]

Semina [illegible] [illegible]

Semoy [illegible] [illegible]

Semel [illegible] [illegible]

Semel [illegible] medicetur [illegible]
[illegible] [illegible] [illegible]
[illegible] [illegible] [illegible]

[illegible]

Semi vel tres dicuntur quia [illegible]

Semiplenum dicitur [illegible]

Semicirculus dicitur [illegible]

Semicirculus [illegible]

Semicirculus [illegible]

Semicirculus

[illegible]

[illegible]

[illegible]

[illegible]

[illegible]

[illegible]

[illegible]

[illegible]

[illegible]

[illegible]

Septi stellae q quoluit septe stellae

Septuplum p aquod septe modo variatur et septuplum est idem

Sed septuplum pumc [illegible] plenae pumc [illegible] septenarius [illegible] et [illegible] vnde quat [illegible] dicit [illegible] septuplum [illegible] et septe

Septiplicatio pulcitudo [illegible]

Sequitur di qi se ostendit a pulcitudine [illegible] nulla appetet sibi pulcitudo est tuba mortuorum [illegible] tuba et [illegible] et volucro cadunt

[illegible] consilet

Sequi pi p pugnacio

Sequar di aquis sequi [illegible] et asequor et

Sequela [illegible] gemita a

Sequestro q sterse a [illegible] ut qi sequeri [illegible] lite et p medio ut medietas [illegible] et q [illegible] lite [illegible] ut q me [illegible] sertatur [illegible] promit [illegible] sedere [illegible] ut medio di [illegible] ap d q reb liti [illegible] q [illegible] sertia de pos ut [illegible] ut [illegible] liti [illegible] sertiate i causa [illegible] nec et p [illegible] dicit reb sit sequestrate q i quam sequestri [illegible] quasi liti [illegible] sequestri di qi [illegible] [illegible] et [illegible] et p [illegible] q p [illegible] [illegible] tri quod sequestra

Sequa [illegible] p q [illegible] q [illegible] [illegible] [illegible] [illegible] [illegible] [illegible] [illegible] [illegible] et [illegible] a sequi et

Sequipedes di fugiendi pedes

Sequacula [illegible] [illegible] sequaces et [illegible] a sequaces

Seraphim et cherubim [illegible] et in i fine [illegible] et [illegible] quasi [illegible] a [illegible]

Si scriptura [illegible] fuerit a [illegible]
de illo corpore id est ordine et se [illegible]
[illegible] mundi et declinationis
Quia ordines hi non seraphim
sed quatuor Si seraphim a
[illegible] quia quinque ordine sigillatim
Sicut de cherubim [illegible] in decretis
[illegible] vnus et seraphim [illegible]
[illegible] ad [illegible] de angelis qui
cherubim [illegible] ordines et [illegible]
[illegible] ordines [illegible] et [illegible]
[illegible] et [illegible] Et
idem [illegible] [illegible] [illegible]
[illegible] [illegible] [illegible] [illegible] [illegible]
[illegible] [illegible] [illegible] [illegible] [illegible]
[illegible] [illegible]

[illegible]

[illegible]

[illegible]

[illegible]

Et hi resurrexerunt et [illegible]
[illegible]

Et ita e de [illegible]
[illegible]

Et hinc [illegible] nos [illegible]
[illegible]

Et [illegible]
[illegible]

Et [illegible]

Et [illegible]

Et [

[illegible]

[illegible]

[illegible]

[illegible]

Sipo mus [illegible] ut [illegible]
[illegible] vrinale [illegible] vrina [illegible]
[illegible] vrine [illegible]
ut [illegible]

Sugillo [illegible] [illegible]
[illegible] ut [illegible]
[illegible] ut [illegible]
[illegible] rei [illegible]

S Signaculum [illegible]
[illegible]

S Signifer [illegible] [illegible]
[illegible] ut vexillum [illegible]
vel vexillifer [illegible]
[illegible]

S Signum [illegible] [illegible]
designat [illegible]
[illegible]

Sugillo [illegible] [illegible]
[illegible] [illegible]
[illegible]

S Silonaud [illegible] tractatur metro ut
[illegible] [illegible]
[illegible]

S Silex [illegible]
[illegible]
[illegible]
[illegible]
[illegible]
[illegible]
[illegible]
[illegible]
[illegible]
[illegible]
[illegible]
[illegible]
[illegible]
[illegible]

S Sylepsis [illegible]
[illegible]

S Silo [illegible] [illegible]
[illegible]

S Siliquing [illegible] [illegible]
[illegible]
[illegible]
[illegible]

S Siligo [illegible]
[illegible]

S Syllaba [illegible] [illegible]
[illegible]
[illegible]
[illegible]
[illegible]
[illegible]
[illegible]
[illegible]
[illegible]
[illegible]
[illegible]
[illegible]
[illegible]
[illegible]

S Siliquanda carta [illegible]
[illegible]
[illegible]
[illegible]
[illegible]
[illegible]
[illegible]
[illegible]

Silo a fons ꝓ ad radicem
mont[e] stan q̃ no fugibi
a quo i et et exulit
aq de cart su stag nud no
lugt distrib & fonte pdo
erat q fluxu id q stag
nud fer pare sp tua a q
piscina a q natatoria q
notat & i ꝓ 2 missus
& hat de ea & ysa qab
fuit serra lugma sete
fuit & ad i pri sanao
sti angustiare pecat
ubi dat aq ut liberet
& ad ei id dare 2 dnus
mist i ob eiq de sedimi
aqua & ab hat missoq
ꝓ 2 qui sty

Silo vel ut slob ꝓ ce di 2 ligni
lte

Silo erat q d viab applic
tab v pro hi tab at

Silo balsamum penetra
ovata di 2 ligni balsami
a sloy ~ ligni ut ꝓ vn
fodin stuq de lugmib bal
sami. & i vel pro lo bal
samu & pro i sta silla
ter sp v qa i dnit di 2
sloy ut pro sloy ut if
vtedit

Silogismus di 2 argumentum
sed qn sylogismus ~
qludes

Silua di 2 a sles ob q
sli ut ꝓ q loq 2 ut
di 2 a sloy ~ ligni &
ꝓ id q nemus ꝓ vel
dra a sloy fce q ꝓ
fiastrum ut sloy lte sri
silunula diuitq sty sluesty
a vny ~ pleny sluv sty
sluadq & ꝓ aq ub ꝓtinet
ad sluia eq di 2 deq sluaq
q ab aquib q di ub 2 slua
nq & n & no & v i pri
ze silbe. ꝓtinet

Silue sp tt ere ~ ad sluia
ꝓtinet ut i ea stab at
hi tab ꝓ ꝓ ꝓ ad ꝓ nq q
viri sti & ꝓ ze deq

Silunus di 2 a q ere i slua
ut a quib nut tub i slua
ut i vel tub sp 2 sliq euce
dnus ꝓ sluenus q a slua
i vel eq

Sima grad ꝓ & id ꝓ q 2 nud
vny & ap 2 grab ea dra
s di 2 sma q rua

Simbaly a vny di 2 a sm ~
ray & baly uor sq & ꝓ ꝓ
ea dicu aplo ꝓ q q ꝓ 2
fides ꝓ ana & q ꝓ aply
q ꝓ a sut vny nor sp ~ vna
ꝓ ala lny dq simbalu id
ꝓ q pacu ut signu &
& ut ꝓ ea dat ꝓ ꝓ lny nq
ꝓ simbaly a sny adicny
id ꝓ q ꝓ ut pacapcd &
di 2 i de q ua ac & ar nup oc
q qua tri ꝓ simbula nacnq
i vel q ea nisnum

Smica ꝓ ut q dda sri smicq
a vny ~ ad smicd ꝓtinet

Smiq a aqu id ꝓ q rua
ut a q ꝓ q ut mo sed rdiud

Synecdoche est cum unum pro
toto aut totum pro parte
ponitur aut contrarium
contrario aut unum
Simulatio est cum aliud
simulat et aliud agitur
Synecdoche est cum pars pro
toto et e contrario aut
species pro genere et e
contrario aut genus pro
specie et e contrario aut
materia pro re facta et
e contrario aut res pro
materia aut abstractum
pro concreto et e contrario
Synonima est cum plures
uel plura uel sententia
uel uerba uel res
Synonima est cum uerba
uel res diuersa
Symphonia est cum
res diuersa
Symphonia est cum
res diuersa
Symphonia est cum

Simulator vel decepter et
fraudator in simulando et
decipiendo in simulando decepcio
si similatur per quem diuersi
illicite id est per prelata vel plebes
et discordie et valde nomen
habet et discordie non est diuersi
diuersa

Simultas vel simultas et
discordia que ex diuersis et
latis et i vehementi odio

Sina vel sinay et mons qui
id est dicitur dedit deus preceptis
moysi synagoga

Synagoga per ysidorum dicitur
quia vel quidem ibi iudei
congregantur iudei i habitatio
iudeorum et a sin e ago et go
est ductio qui ducit vel iudeos
et non quia sina id est
congregatio carta vel quia et hic
congregatio id est habitatio et
non id est congregatio id est habitatio
iudei sed magis habitatio
dicitur iudeorum quia sinai
quod est tacit id est sinai
id est congregatio vel
id est carta id est nobis carta
id est ebrius synagoga

Synagoga id est nec gesta aliqua
cum semel id est synagoga vel si
nati i declinat id est quia
magne aut amabilis mus in
synagoga id est et id est
synagoga de eis semel et nondum
sum adhuc i pereis nati
id est id est nati id est
id est Synagoga est id est per quod
si perti ysegus

Sinubus vel odio vel offendo
id est id est
id est

Sinat et sinasis id est id est
id est in synagoga a vel e la
borat eis passio

Sinalimpha id est id est id est
nec vna vobis se id est et de
sin e et limpha e aqua id est
fluit a quod id est id est vna id est
fluit ad aqua id est id est id est
aqua id est vna vobis id est
id est id est vocabi id est id est id est
id est id est sinalimpha id est id est
vocabit id est id est vna id est id est
id est i mete i id est id est id est
id est a sin e aqua et lipsis de id est
id est de id est i vna id est id est id est
id est a sin e aqua et lipsis de id est
id est simul de id est vna vobis
id est id est id est

[illegible]

[illegible]

[illegible]

[illegible]

Medra [illegible] quasi [illegible]

Mnigraphy [illegible]

Singulatus [illegible]

Singulatio [illegible]

Monomachia [illegible]

Monachia [illegible]

Monimia [illegible]

Monodus [illegible]

Monachus [illegible]

[illegible]

[illegible]

[illegible]

[illegible] cantus Jerusalem [illegible]
limi gestrucia [illegible] i [illegible]
et de longe veteris [illegible]
plebis est et [illegible] [illegible]
bethsabee ut dicit [illegible]
[illegible] [illegible] [illegible]

Siloam [illegible] [illegible] [illegible]
[illegible]

Sior [illegible] [illegible] fluvius [illegible]
Sapis [illegible] a [illegible] [illegible] et
et [illegible] [illegible] [illegible]
[illegible] a [illegible] et [illegible] [illegible]
dicit [illegible] [illegible] [illegible]
[illegible] ut [illegible]

Siquis [illegible] aquis et [illegible] una de
[illegible] [illegible] dicit [illegible] [illegible]
[illegible] de [illegible] [illegible] et [illegible]
[illegible] [illegible] [illegible]

Sequi [illegible] [illegible] [illegible]

Sracemus [illegible] [illegible] [illegible]
[illegible] de [illegible]

Sirenes dicit [illegible] [illegible]
ut [illegible] [illegible] [illegible] [illegible]
[illegible] [illegible] [illegible] [illegible]
[illegible] [illegible] [illegible] [illegible]
[

[illegible]

[illegible]

[illegible]

Sistrum est genus parvulae
et parte ferro tres id est parte
est tres et et supra idem
est vitrum parvulum et
quadratum quadratum naa
dicit et sibilat dicit a sil
et olei i crepo dicit sui
quia et filio id est filia

Cyta vapa vetustatis id est

Cibria cibraycia quasi ci
tes

Cribrum i filum serve sui
sabbia i filia serve

Cribro est ille et vitium nae
et quia nae sua abi et poty
modere qte nty et cui eque
m dicit et a sub et bri
nae sua qe est nae sua quae
id est dicit a se et bria qe sebrum
qe nae sua lis nisi

Cicl cibraycia pri et vite
i cerastes aut vipera et
amigdala

Cicla cibraycia tabernaculum
id est umbra est

Cicut est et vt id est
malti sedens aut mr vy
ot id est malti est a seas ab
qe seas quae quae matrui et ca
id dicit secer cri i 2a de
et quidem lucy i 3a qui qe
dicit et et mundi sere
tres lq secet lq sedens et
sedens et ec de et et vicet
secem

Cui dum est quae labuante
est i ab ere vni quae et
ab lacer vnq nae sa sedea
ro est sedens a vnq i so
aurty id est quidem est secetes

et est seas vmtab est sedent
le id sedens petnuel est sedea
lituel sedentes et est aduen
dicit a sequent qe vnq sedens se
dicit i pedes id ere

Cicuta est gadia qui calcatis de
pano est sacerdly et sedens
dimitta

Cadat id quid est dicit secus nae
sa est sedulitas et sedaliendi
sedentes

Cadit y vnq dexter valet tres
sed sauder id est sucder id est
est esse ad vnq pladicet id est
obstrent est

Cati ar dynne i est

Cadoma est regio quidem amtadu
q dicit petra volis q amtatis
gluste erat regne celesti ab
peccatos sedemitur et sedoma
est dicit ecclesia id peccati sluis
est sedemia est nos vnq aut
de ab ge cuitutis qlis sede
mtuq a vnq i sedes sub et
testat ab qei ab id

Cofrone est ce dicit pedes ere
est sofrone a vnq i pedes
id dicit quid tres sedi et
et ply

Cel sedis est celus indi et dus
planetas et thimotaysa
qe sup ea luat qe ab pla
nete a sole cap aut pledere
et ge nae dicit appello thydy
id titan est sol dicit a sole
i tony id est quia qe fuit na
dies sucs et sup titanus
qe sup nates i dicit
et sol i sunri est ipso sol
i esse sic qe id est qui

[illegible]

[illegible]

[illegible]

Solitus avium ... quietus et
Solima dicitur ... autem se
rusalem ... sed ... avium
ut ... ut ...
Solo ad ... pecus ... ut
lenis ...
Soloecismus dicitur ... et ...
locatus ... a ... quia
auctor ... quia
... volentes
... ut ...
... ramus
ad ... quia ...
... corrupto ... sive
vitio ... solecismus ... quia
quidem ... ut ... dicit ...
bellicae ... pudicus
Solicismus a ... solecismus
... solitudo ... solitudinis ...
... ad ... adiecta ...
sibi ipsi ...
Solidum dicitur ... solidum et ...
... regalis
Solstitium ... quia ...
... solem ... sole ... accedere ...
... solem ...
Solstitium dicitur ... solis ...
... dies ... hiemis ... et ...
... solstitia ... duo solstitia ...
... canunt ...
Solum ... id est quod ...
a ... et ... ut ...
... quia ... cuncta ...
dicitur a ... solis ... quia ...
patetur ... solum dicitur ...
... pedis ... quia ... vestigia ...
... et ... quia ... sedet
... pedis ... melius ...

... pertinet ... et ...
... ita ...
a ... quia ... sive ...
... et ... et ...
Solubilis ... ... plus ...
... ...
Somnus ... dormiendi ut
dicitur ... quies ... dormiendo
et ... quies ... somnus et
... aliud ... ut ... et ...
... aliud ... et ...
... et ... et ... et ...
... et ... et ... et ...
... et ... et

Sors sortis est id quod dicitur numerus
calculabilis et vocatur in [illegible]
[illegible] vel calculabilis in
[illegible] sortis [illegible]
Sophos graece sapiens vel sapiens
latine
Sophia graece sapientia vel sapientia
latine
Sophena dicitur quasi sophie vena
quia sapientia [illegible] per
[illegible] [illegible]
Sophisma dicitur fraus vel dolus
vel machinatio vel [illegible] artificialis
et vitiosa [illegible] in sophistica
tamen quia dicitur [illegible] subtilis vel mendacium [illegible]
apparens tamen [illegible]
sophistes sapiens vel aspectus
[illegible] specula quia apparet
sapientibus et speculatur
in sophistica [illegible]
deceptor vel fraudulentus
in sophisteria [illegible] quia [illegible]
de capitali [illegible]
Sophistica [illegible] quia [illegible]
dicitur et quasi [illegible] et [illegible]
[illegible]
Sophomas interpretatur speculum
et augustum [illegible]
Sorite [illegible] non [illegible]
Sorbus [illegible] quia arbor et quasi
[illegible] ad [illegible] in [illegible]
[illegible] et [illegible] quia arbor
vel [illegible] quia sit [illegible]
in [illegible] [illegible] et [illegible]
[illegible] [illegible] in [illegible]
[illegible] et [illegible] quia [illegible]
et [illegible] locus [illegible]
[illegible] [illegible] [illegible]
[illegible] [illegible] [illegible]
[illegible] [illegible]

[illegible]

Sortiteq a viq id a q sortile
[illegible] esse futuri ut liquet
[illegible] seraut ut q vnos [illegible]
[illegible] dicat [illegible] libro
[illegible]

Sopor [illegible] est q cessat

Soricetu dr locq plenq muribus
[illegible]

Species ut q q pla [illegible]
[illegible] species sanq [illegible]
q [illegible] [illegible] q [illegible]
[illegible] species ut dr q [illegible]
[illegible] [illegible] id q [illegible]
ut miles [illegible] [illegible]
[illegible] ut [illegible]

Sath ut [illegible] [illegible] hebraice
[illegible] [illegible] loc [illegible]

Satulat [illegible] [illegible] [illegible]

Sotomicq [illegible] q q a dr noe
[illegible] dr

[illegible] id q locq
[illegible] [illegible] [illegible]
[illegible] libros [illegible] q
ut [illegible] [illegible] [illegible]
[illegible] [illegible] [illegible]

Spacus dr filio [illegible] me
quis [illegible]

Spadal [illegible] [illegible]
[illegible] [illegible] [illegible]
[illegible] [illegible] [illegible]
[illegible] [illegible] [illegible]

Spado omis dr eunuchq ut
castratq [illegible] spado [illegible]
[illegible]

Sparsiq [illegible] [illegible] spar
[illegible] dr aquam

Spasmq mi dr [illegible] [illegible]
[illegible] [illegible] [illegible]
loc [illegible] spasmus [illegible]
q [illegible] spasmus

Spata e dr cultellq ut gladij
[illegible] q [illegible] [illegible]
[illegible] [illegible] [illegible]
spatas [illegible] spata dr cultellq
q [illegible] ut [illegible]

Spatula [illegible] dr remq
ut [illegible] palme ut fructq
palme [illegible] dr qua spata
[illegible] dr q [illegible] [illegible]
omq ut humeroq

Specialis [illegible] [illegible] specialis
tas [illegible] [illegible] [illegible]
[illegible] [illegible] [illegible] ut
de [illegible]

Species ci vnus [illegible]
rei ut [illegible] [illegible]
ad pla [illegible] [illegible]
similat [illegible] [illegible]
[illegible] [illegible] [illegible]
[illegible] [illegible] [illegible]
[illegible] [illegible] [illegible]
[illegible] [illegible] [illegible]
[illegible] [illegible] [illegible]
[illegible] [illegible] [illegible]
[illegible] [illegible] [illegible]

Specierum mis id [illegible] [illegible]
[illegible] ut species

Specifaus a vm [illegible] species
[illegible] [illegible] [illegible]
[illegible]

Spectabilis le [illegible] [illegible]
nobilis ut publicus [illegible]
[illegible] [illegible] [illegible]
ut vide dr [illegible] id q [illegible]

[illegible] sua publicis [illegible] ut de
tabulis

Specula e. et speculatorium
et speculum est locus altus et vmbrosus ut et
[illegible] ad specula dicuntur apte
in speculatores. et explorator
qui speculatur. et speculatrix
et explorator est ad speculandum
apte

Speculum dicitur a speculor aut re-
lucere ut aspectus et facies
eo quod [illegible] vitia et
sub specie eius [illegible] quia
[illegible] dicitur quia
est et [illegible] fit speculum et
ma[illegible] [illegible] acta et pe
poliri

Spica ut in [illegible] de et spicatum
[illegible] de et spicatum est de
et spicatum est vinum et spicatum vinum
[illegible] et [illegible] et
[illegible] aut locus [illegible] aut fossa
sub [illegible] et [illegible] propria spica
fert de se [illegible]

Spectaculum [illegible] quod spectat et
dicitur [illegible] quia [illegible] et quod
[illegible] subiuncta

Spelunca dicitur fossa aut foramen
latrinae in quo [illegible] in
[illegible] [illegible] et latrinae
[illegible] et speluncae locus [illegible] et
sepulchra [illegible] [illegible] aut [illegible]
[illegible] et speluncae dicuntur ut [illegible]
[illegible] et genisi de altera
[illegible] [illegible] rupes dicuntur [illegible]
[illegible] aut [illegible] duas foveas
et [illegible] speluncae duae sunt
[illegible] et sepulturae [illegible]

sui [illegible] sepelierit vel sepelierit
viri et [illegible] vel [illegible] [illegible]
[illegible] et [illegible] et [illegible] [illegible]
dicuntur sepulti

Spelunca [illegible] quod spelunca
rupes arcuata

Spelta [illegible] [illegible] [illegible] [illegible]
legumen [illegible] [illegible] [illegible] [illegible]
aut [illegible] [illegible] et [illegible] [illegible]
[illegible] aut [illegible] [illegible] [illegible] [illegible]
[illegible] [illegible]
[illegible]

Spera e dicitur [illegible] [illegible]
[illegible] [illegible] [illegible] [illegible]
et [illegible] [illegible] et [illegible]
dicitur [illegible] a [illegible] [illegible]
et [illegible] [illegible] [illegible] [illegible] [illegible]
[illegible] [illegible] [illegible] [illegible] [illegible]
[illegible] et [illegible] [illegible] [illegible] [illegible]
[illegible] et [illegible] [illegible] [illegible] [illegible]
[illegible] [illegible] [illegible] [illegible] [illegible]
[illegible] et [illegible] [illegible] [illegible] [illegible]
[illegible] [illegible] [illegible] [illegible] [illegible]
[illegible] et [illegible] [illegible] [illegible] [illegible]
[illegible] et [illegible] [illegible] [illegible] [illegible]
[illegible] et

[illegible]

[illegible]

[illegible]

[illegible]

[illegible]

[illegible]

id videt et ab eo
sepe et aliquo per
a loco i. q. spolia ponit
Spoliatio est id est
loco spoliandi
Spuda e gleccy lignicus
id est pisceter et pisglacti
Sponda anni .. et missio
Sponsia et quod ipsa sponsa
sponsa sponsa
a viro .. parata
Sponsalia le .. ad sponsi et
sponsa pertinens et sponsa
lia i. sponsi dicuntur fortuna mul
tiplicata et missioned
Sponsa a viro .. et missa
in sponsorum et .. et missa
in sponsa et sponsa et dicitur
a spadeo quod spondet sibi i
vice tenet quod interiorum
Spondile et cibaqui dicuntur
cibi gre et
Sponducet dicuntur quinque caratis
i tibiis qui sustinebat et
tiles diffusus
Spurta vas ferreum et vitreum
et aliquando a pro
ad portandum panem id est
spiritus et vocatur a more aspersi
id est calicibus et si plura
plura nomina id est nomina ut
i similiter in spurtula
et spurtella diminutiva quod
dicit dicit pro nomine et
spurtula nolite quod
.. angustia i spurtula
i sic spurtule dicuntur
Spurtarcy et quod id est
spurtas

Spuma et spumatus quod
i metallis liquefactis et dicitur
aracy liquefactis spumosus de vino
id est liquefacit et aspatis a spuma
et in spumosus a vino et
et est dicitur
Spurcicia i inducia id est
tabet et a spurcity a vino et
turpis fecundy id i inde
Spurcus et aquis natis de
alle gittimis et ipso id quod
nid et in sed et ito alle est
timis i in per nobile nati
mirey in alle ad magis
dicit fuisse spurcus quod fuit
filius neptanabi et olim
pia dis dicitur et
nocity et ipsum locus pro
et spurcus per diuid a spuma
id est quod spumus sicut
i fracey eo sit spumus a
vino id est qui nolit
et quia quilibet
nici in quia per diu spuid
sed ea per adiectum sed
sit i hystoyis dicit et per
sapie vi spuma vitrula
mania habet indicit altas
.. vitrula mediterranea
et nid naliect plus spuma et
et i nalis id de
Spurridicy a vino durus
pia et i vel spuridicy a vino
i eo sv
Sputio dicit quod et ipsa de ore
in sputatice et sputidinatio
et sunt id in sputosi a vino
.. poleny sputo et ita dicitur
a spuo id

Squaler

[illegible]

[illegible]

§ squalus

[illegible]

§ squama

[illegible]

§ squamosus

[illegible]

§ squamosus

§ squamor

§ squamata

§ squibula

§ squilla

§ squinq

Tabulis

§ stabulum

[illegible]

§ stabulum

[illegible]

[illegible]

[illegible]

[illegible] dicitur [illegible] quod [illegible] secundo [illegible] et [illegible] est [illegible]

Stage vel salvator tabula [illegible] vel crucis [illegible]

Stamen omne dicitur [illegible] stamina dicuntur [illegible] et [illegible] in [illegible] celestis et [illegible] [illegible] et dicitur a stando et ordinando stando [illegible] stamen et [illegible] quod stamen [illegible] [illegible] stamina [illegible] dicitur [illegible] quando [illegible] secundum [illegible] et [illegible] a [illegible] vel indeg

Stannum [illegible] quod est metallum medium inter plumbum et argentum [illegible] stannum a [illegible] [illegible] de stanno [illegible] stannum [illegible] et [illegible] [illegible] et stanno [illegible] stannum a [illegible] [illegible] plenum stannum statuit [illegible] [illegible] medium [illegible] [illegible] dicitur [illegible] [illegible] [illegible] dicit [illegible] [illegible] duas dragmas [illegible] statuit [illegible] et [illegible] medium [illegible] [illegible] et [illegible] [illegible] [illegible]

Statera [illegible] [illegible] [illegible] [illegible] [illegible] [illegible] [illegible] a [illegible] [illegible] [illegible] [illegible] statuit [illegible] et [illegible] libram [illegible] statuit [illegible] et [illegible] [illegible] [illegible] [illegible] [illegible] [illegible] [illegible] [illegible]

Statua [illegible] [illegible] [illegible] [illegible] [illegible] [illegible] [illegible]

[illegible] alia venenosa [illegible]
[illegible] medicae
[illegible] ab eo [illegible] venenum
[illegible] dicit nascitur quod stellio est
vnus venenosissimus et [illegible] alia
alia venenosa sunt venenata et stellio a stella quia stellio
habet in dorso quasdam stellas
in modum stellarum sicut stellio natus
est in [illegible] et [illegible] dolosus in
[illegible] sicut stellio natus a vmbra
[illegible] pellis [illegible] ut vadit
in obliquum et [illegible] sed stellio in
[illegible]

Stellio [illegible] clarus purus
vel ad stellam pertinens

Stoma dicitur nobilitas hanc non
degenerat vel corona vel or
natus vel [illegible] ymaginis
nobilis sicut dicit hic et
stemata dicuntur quia natus
tuli quasi stemata in generibus
et gradibus genealogiarum [illegible] in
ut quia [illegible] dicit per ille genus
[illegible] attinuit et [illegible]

Stemma omne [illegible] non est
puelle et in [illegible] debilitabit
[illegible] fabulas habent duas sorores
[illegible] medusam et euryalem et
[illegible] filie dicuntur fuisse mi
nutule et habuerunt [illegible]
[illegible] et quod [illegible] quia
[illegible] filie [illegible] regni [illegible] et
[illegible] et omnes et
mala et [illegible] habuerunt et [illegible] filie [illegible]
[illegible] [illegible] debilitatis et [illegible]

Stemma himeneo et [illegible] inimice
[illegible] de [illegible] [illegible] a [illegible] ma
et meme de [illegible] [illegible] [illegible]
de [illegible] [illegible] et [illegible] et [illegible]
[illegible]

Stemmatum [illegible] et [illegible] tumor
mollis [illegible]

Stemmis [illegible] et [illegible] id quod est
vel est amictus [illegible] stencus
a vmbra [illegible] [illegible]

Stepfanus [illegible]

Stephanus [illegible] corona vel nor
Stera [illegible] pellicula [illegible] qua puer
[illegible] [illegible] [illegible] volui [illegible] ma
dre

Sterq [illegible] [illegible] [illegible] quod [illegible]
[illegible] [illegible] et [illegible] dicit [illegible]
ib [illegible] sterni [illegible] et [illegible] et
[illegible] [illegible] [illegible] [illegible] [illegible]
[illegible] [illegible] [illegible] [illegible] [illegible] [illegible]
[illegible] [illegible] [illegible] [illegible] [illegible] [illegible]

Sterica a vin ad [illegible]
[illegible] vel dicit puer [illegible] [illegible]
[illegible] vel a [illegible]

Sterilis [illegible] [illegible] [illegible]
[illegible] [illegible] [illegible]

Sternutat [illegible] [illegible] [illegible]
a pectore et [illegible] et [illegible] et
et nares et [illegible] [illegible] [illegible]
[illegible] [illegible] dicit [illegible]

Sternax [illegible] et [illegible] [illegible]
[illegible]

Sternum [illegible] [illegible] [illegible] ad
[illegible]

Sibilum [illegible] dicit [illegible] [illegible]
[illegible] [illegible] [illegible] [illegible] [illegible]
et [illegible] et [illegible] [illegible] [illegible] [illegible]
[illegible] et [illegible] [illegible] [illegible] [illegible]
[illegible] et [illegible] filia [illegible] pulchra
[illegible] [illegible] [illegible] [illegible] [illegible]
[illegible] [illegible] [illegible] et [illegible] [illegible]
[illegible] et [illegible] [illegible] [illegible] [illegible]
[illegible] et [illegible] [illegible] [illegible] [illegible]
[illegible] [illegible] [illegible] [illegible] [illegible]
[illegible] [illegible] [illegible] [illegible] [illegible]
[illegible]

Stibulum est id est stercus quod dicitur
et mortuum vel quod non nocet dicitur
stibulum

Stiga dicitur stimulus vel aculeus
sive virga ad stirpes qua pecus pungitur
bovem

Stigma autem dicitur signum illud quod
fit ad stirpes ferro incisum et stirpes
latinus et sunt signo
vel karactere sive plaga le
sua cassia vel a carere vel
dicitur quod stulti cassi habent
stigmata

Stilus dicitur graecum vel mysterium
scripturae ad quod scribitur cera
tabulam et stilus dicitur a stirpe
scribere et ut ait stilus cum
sit stilatim et stilatim
et est id est quod repetit stilus

Stilla et dicitur gutta cadens
Sed tria dicunt stilla et gutta
ut sit dicunt et gutta est quod
ut pedet et tecta vel arbusta
stilla vero dicitur cadere et dicitur
et stilla est et stilla
et cadere sit stillicidium et qui
stilla cadens vel est locus
ubi stilla cadit sit stillicidium
a vero pleno stilus

Stillicidium autem vel stillicidium
ante dicitur medium et pro
statu et qui stillat stillicidium
vel dicitur quod stilla bovis
quae medium surgere et dente
surgebat pastrica

Stilus est id est et stirpes
et est instrumentum stimulus dicitur acu
leus maleficia pecus vel
lignum ad quod pungitur sed pro
lido bovis habet et arcidit
et stirpes arabit sit stimulus
lata et dicta quod stimulos

sed stimulat et addita et stercus
mule et ad quod lignum purgatur

Stima est id est lignum ad quod mule
res pellunt et vel pellunt car
ut grue bubi

Stina est cauda arietis et a
sto stas quia stat vide
est sinatim et quod tonzeratur
et sinam vel quod stat sinatim

Stipedium est lucrum vel fructus
vel labor vel sup tuum quod mi
litibus dicitur vel est elemosina
et gressus a stipes quod est potius
vel aes et pedes vel aes vel sterco
vel stipedium a stipe et apedo
nomen est atque cum pluri
ora mercy appedo quod unare
sit stipedium et aes vel ad
stipedium pertinet vel vel dicitur
id est stipedium
et diminutus

Stipa est statua id est lignum stercus
et ad stirpes bursas dicitur stipa
dicitur quod elemosina pertinet lar
gita dicitur est arbor et pertinet
qua stipa tecta

Stipes vel est arbor et subtus
et est spissitudo arboris
et est quasi stas pes et stipe
pro stipa vel re quod stipes
arboris et radix et pertinet
usque ad ramum et stipes usque ad ramum dicitur stipes
pro blasdo

Stipus pi est medium quod pertinet
stipedium

Stipatus est est stipatus quod dicitur pu
sili et pungitur et pungitur
pro et stipedio

Stipes [illegible] id est [illegible]
podex. Vnde Stipes stipitis. Et
obiecit [illegible] stipites stipitis arbor

Stiptica id est superfluitas
[illegible] et [illegible] vomitus et
cetera

Stipula le sed dicit [illegible] Beda
[illegible] [illegible] et [illegible]
[illegible] [illegible] et [illegible] a vmo. a stipulis
plenus sunt stipulati et [illegible]
stipula et [illegible] a sta
pa [illegible] et [illegible] stipa sti

Stipulatio dicitur et [illegible]
id est promissio id est [illegible] quod
[illegible] [illegible] [illegible] [illegible]
[illegible] et fides respondet
et fiebat olim [illegible] [illegible]
[illegible] [illegible] et mittebat et
mittit fiducibus fiducia
id est stipulatio dicitur et [illegible]
petitum et adductum in [illegible]
promissum ut [illegible] [illegible]
[illegible] [illegible] et a stipu
lor [illegible] et [illegible] [illegible] [illegible]
quod petitum ad [illegible] [illegible]
[illegible] et promissum ut si [illegible]
[illegible] et [illegible] [illegible] et [illegible]
[illegible] et respondet [illegible]
et [illegible] sunt stipulatores et
promissores

Stipator [illegible] id est qui custos
id est [illegible] [illegible] id est id
est [illegible] [illegible] id est stillatio et
[illegible] a stipo as

Stirps id est [illegible] et [illegible]
[illegible] [illegible] id est [illegible]
[illegible] [illegible] id est stirps in [illegible] id
est quia radix sunt [illegible] a
vmo. [illegible] ad [illegible] [illegible] et
radice [illegible] [illegible] sunt [illegible]
[illegible] a vmo. radicatus

Stirpa id est quia stilla [illegible] est quia
arbor [illegible] [illegible] [illegible] [illegible] [illegible]
guttas et [illegible] arbore [illegible] vocat
[illegible] [illegible] stirpa id est a quo dicit
[illegible] stirpa [illegible] a vmo. [illegible]
arbor [illegible]

Stirpatus id est quasi stillicidium

Stirillus id est [illegible] barba a capri
id est capro et pedes ad morsum [illegible]

Stix stagnum [illegible] [illegible] et [illegible]
[illegible] et [illegible] et [illegible] et [illegible]
[illegible] [illegible] id est stigit
[illegible] et [illegible] [illegible] et [illegible]
[illegible] stix et stipes vel

Stipes stipitis id est obiecta [illegible] stagnum
[illegible] arbor [illegible] [illegible] a
[illegible] ab a stimulo quod [illegible]
[illegible] et [illegible] [illegible] et [illegible] id est
[illegible] [illegible] [illegible] id est stigmata
[illegible] id est stix id est stimulus
[illegible] seu aculeus

Stola [illegible] et [illegible] [illegible] [illegible]
[illegible] [illegible] a [illegible]
[illegible] [illegible] et [illegible] [illegible] et [illegible]
[illegible] et [illegible] et [illegible] et [illegible]
[illegible] et [illegible] [illegible]

Stolatus [illegible] [illegible] [illegible] et
induitur et a theologia [illegible]
[illegible] id est a stolam [illegible] missus [illegible]
[illegible] [illegible] [illegible] [illegible] [illegible]
[illegible] [

Stolidus a vno .e. stultus vel fatuus vel i. stupidus sed stoliditas .e. stultitia vel stupiditas

Stolo ōis dicitur qui mittit lacertos et qui et qui dicitur stolo sed stolia .e. f. et t. habet id est missio

Stolo onis vel stolonis onis qui surgit radix vel truncus arboris

Stolus li est magna classis navium et dicitur a sto stas vel a stolos .e. missio eo quod naves mittantur sicut machus est quasi quidam tresque equites alii dicit quod dicitur nauis et dicitur a stamachor aris .e. irasci vel i. dignari vel dicitur a stoma vel stomachus dicitur .e. os hinc eo quod sit os vel o stus sed stoma dicitur sub a vno .e. gutturis vel i. dignatio sed stomachus sub a vno vel stomachus a vno aliquis parcit i. stomachus

Strepitus nis sua vmi dicitur sed est id est quod stridor vel tumultus

Strepo as id est quatit arbor vel aspa arbor quia dicunt dicitur populus quia arbor dicitur vocat hoc nomen strepo vel sup ptus

Strabo onis vel strabus id est qui habet duos oculos vel vertit quo dicitur et oculum et obliquus strabus habuit i. albus sed strabia .e. f. habet luscia

Stragico .e. occiso vel omicidio

Stragulum li est vnus stratus vel pannus stratorum dicitur stragula dicitur a lino adiana stragula vestis vel dicitur stratum quia lecto vel sedili superponitur sicut dicitur i. historia sup iij. regum viij. sed stragulum a vno .e. stragula i. ductus

Stramentum est quod sternitur cum aliquid vel i. lectus sed stramentum est id quod equus vel mulus a carne habet sed stramentum vel spartum et stile quod sternitur vel spartum lectus

Stramipelli et stramipela vel vno .e. patibulum vel instrumentum stramipelli sed stragula .e. stratum sed stragula .e. stratum sed stragulum quia vno

Stranguria est morbus quod urina sed est id est aut dicitur stranguria i. gutta sed duo

Strapa dicitur ligatura quod ligant duos pedes i. a gulo est dicitur quia ligatura sicca

Strata .e. habet quod platea vel via publica est quia a sterno id est pedibus instruitur sed

Stratum i. vel stratus id est quod lectus stratum dicitur lectus sed quia lectus salis sed tum vel id est quod cubiculum est sterno dicitur mellatura vel dicitur i. genus sed quod rachel posset idola sed stratum .e. camelus .e. flabellum

Stratilatus vel dicitur dux militum vel miliac dicitur a strato et latus

eb eo q eu stratus la
teres planat et aedificat
id di a strator et lator eb
et latis ea stratus et
id q vispelio rapta pede
id spaciatur

Stratice dicit lapidicinas
fodiens vel perente hydru
stio septio mitta eb sua
tes cingit aliquis et sua
tes dur aliculatis et latus
sternat id cellas spatial

Strena et sunt in pecte
lis quib ludit in sella et
illud q a eu pro di i ea
lendis id pro dic am id
septimat et strena qi sit
strena i lumen ne q gelau
ter dz dii et in strenas
a vrpt et q sepedat id ar
rept strenam

Strenuus a vrs di aqui
agile et spe et violent
et assidui frequens ab
lis efficax fort et strat
tatis cepe in strenuitatis
i claritas id vale a strepa
di illud i q equitas
pont pedem id h id q
poiplis strepitu tub tu
i sonitu et fit strepedo

Strepor est fit id

Strictim a vrs id h q arti
in stricitudo i a frustra
strident di a ceu gaudio
et fert sua

Strido fit

Strido vs et sedulo i ed
pleno

Striplis h i st tu fiscus
detrahe q eq pur sa a
publicis id et pauci no et eq
tegud et a fri est eb et sui
et eq i illu sua di nist no
fiscus id mos erat qui ne
nq assan carnes et tuedi
di a strido eb q carnes pli
pede strident illu mos y spe
pa lignia a q i gros et qui
feramina et que trulsu id et
lu arde a strido eb et pli
strident arde et h supellex
pera lignis multa feramina
i qua tu pannus id capsa id et
aqua ssb aramatica ipse eq
rebe ystri et striplis h te
gen ipse pliarene et qd sua
aula id tela et pu ua ab
lundate pliarene pluuio id
altedy i et sso lunde ipse sui
plis h i st tu tectet et
radius id manuale pedes
telary a strides eb et sedet
et tu ed et striplis et h
di aro lay addasua et tri
astide a strides et sedet i pa
tella de arena et ff h et

Striguidis h et fb vulnus h sui
gla h et dea gen y ecab

Striges st stacta id auctor
ou a strido pernatis et pu
di strix et pytica vudebi

Stripaudy id h et strepe id di
gilis quid h di id et stripa
vis stripa di i testinata id

Strix h no est aut nocturne
et lucifuga di et strix h
mutatus a strigendo et stridet
vispo lunil fit ad affricendo
et no sit id et aue di a

[illegible]

Strama [illegible] vel vegetatio [illegible] vel [illegible]

Strophea [illegible] dicitur anchora vel [illegible] vel [illegible] [illegible] dicit sancto Johanne Baptista [illegible] [illegible] anchora strophea [illegible] dicitur strophea [illegible] dicitur strophea [illegible] [illegible] [illegible]

nullus valor [illegible] & stulti
[illegible]

Stupa a purgatio lini vel
cannepi. [illegible] stupa est a vno
pleno stupe vel a tundendo
[illegible] stupe cubi a vno ad quod
de stupa

Stupidus a vno. [illegible] tundendo
tundit parum et [illegible] est stupe
et [illegible] tundendo tundit vel
parum

Stupro [illegible] nisi [illegible] et [illegible]
[illegible] de [illegible] [illegible]
[illegible] stupratorem [illegible] loco su
pradi vel loco [illegible] est stu
pro [illegible] [illegible] a vno
[illegible] sub

Stuppa [illegible] & a [illegible]
[illegible] & [illegible] [illegible]

Sturna dicitur [illegible] [illegible]
[illegible] [illegible] [illegible]
[illegible] [illegible] [illegible]

Suavium [illegible] [illegible]
vel basium [illegible]
[illegible] quia [illegible] amor
[illegible] libidinis

Suavis quasi [illegible] et de [illegible] dicitur
[illegible] & delectat [illegible] [illegible]
[illegible]

Subsellium dicitur a [illegible]
[illegible] a [illegible] & sella quasi
[illegible] sed a [illegible]

Subcinericius panis sub
cinere cocti

Subdolus qui dolum [illegible]
[illegible] vel [illegible] quia [illegible]
[illegible] & [illegible] [illegible]

Subdiuo [illegible] [illegible]
sub celo vel [illegible] ac vel
[illegible] [illegible] [illegible] [illegible]
[illegible]

Subductum & vestitum vel pellis
quilque [illegible] [illegible] & vestitus
[illegible] [illegible] subductus a vno. [illegible]
[illegible] [illegible] [illegible] [illegible]
[illegible] subductus [illegible] [illegible] [illegible]
[illegible] [illegible] [illegible] [illegible]

Subere dicitur cortex qui mittit ad
[illegible] lignum vel [illegible] [illegible] [illegible]
[illegible] liber [illegible] [illegible] [illegible]
[illegible] subere a vno & [illegible] [illegible]
[illegible]

Subiugum vel subiugata dicitur bos
qui sub iugo [illegible] [illegible] [illegible]
[illegible] dominatur [illegible] [illegible] dicitur
sub [illegible] iugo [illegible] bos dicitur
[illegible] subiugum

Subiugabile sub iugo [illegible]
vel iugo [illegible]

Subiectum [illegible] [illegible] [illegible]
[illegible] [illegible] [illegible] [illegible]
[illegible] [illegible] [illegible] [illegible]
[illegible] [illegible] [illegible] [illegible]
[illegible] [illegible] [illegible] [illegible]

Subitaneus a vno. [illegible]
dicitur a [illegible]

Sublimis a vno vel sub limis
[illegible] & [illegible] [illegible] sublimitas
[illegible] altitudo

Sublestus a vno molestus [illegible] [illegible]
[illegible] [illegible] sublestus [illegible]
vel [illegible]

Sublignum & illud quod [illegible] [illegible]
vel dicitur folium vel [illegible] ad
[illegible] quod [illegible] [illegible] [illegible]
[illegible] vel [illegible] [illegible]

Sublignare & [illegible] [illegible]

Subligaculum id est quod sub ligatur

Subligatus a um . pad ligatus vel sub ad patus

Sublegere dicitur frequentissime ad aliquem a sub et legere absumere

Subiugalis a um dicitur subiectus superatus adunitus et finitus et venit a subiugare et quod subiugatus

Subpedaneum vel Subpedaneum et Subpedanea . stabellum sive subpedaneum a um id est sub pedibus poni vel subiectum pedibus ponitur

Subpeditaneum et subpeditatum . subiectum Subpeditare vel amicitiae

Subpedaneum a um id est quasi sub pedaneum vel id est amicitiae vel de stirpe et hic notia dicunt sed non pedis quia quibus sequens respectat sed ita quibus a sub et pes

Subregulus . qui pugnat in etate vel regno vel ita dicitur id est pueri etate sub rege

Subrufus a um et subrubeus a um . aqua nubes et vitis et de brune

Subsanatur . derisetur sub sanatur . deridet

Subsidium id est quasi vel

Subsolanus et vitis ventus et quasi sub oriens sol vertere

Substamen dicitur filum quasi nicula texere et tunicam quasi tela trahere et a sub texere vel sub texere dicitur quasi nicula . tela texere sed

et substamen et hic et aquae substamen ad nere dicitur subtegmen quasi vi dicit a sub tegere

Hoc substamen a sub stare ad quod stat sub stamen

Substantia id est quod substat vel quod stat et nihil et fit dicitur nihil sola dicitur sola substantia sed hoc de aliquo dicitur substantia dicitur possessio ad id vel de aliquo res quae quae possidet res substantia . ad substantia pertinet

Subtalaris est vestis pedes usque ad talos

Subtilis le . tenuis . gracilis est id est quae maiores sub vel sub deluit res subtilitas . gracilitas delicatus fratrum

Subtristis e . pad et tristis quasi subtristis quasi de nimium

Subtrutus a um . pulsus tristis vel labes et poi dicitur nomen etatis

Subusto . cupio id de peccato id est sub usque ad . desiderio

Subuculus vel vi et subucula . sub sidium vel amicitiae

Subula est sidium aliquod mediatrix est sidium subtilis aliquid ad suendum calcamentum et a suendo

Subulcus dicitur a porcis porcarius vel sus et a sus porcus

Subulcus . valde unctus vel tuus et quasi poi sed vocat subtus ducit

Subuncula dicitur id est quasi tunica quasi . ita sed tunica et dicitur camisia lineae pauperis

[illegible] dicitur vel [illegible] [illegible]
[illegible] [illegible]
Subulum id est subulectum dicitur
multis pecorum id est sus id est
lacus [illegible] quo subducuntur pascua
pecus
Suburbium dicitur quod est urbi proxima
villa id est locus sub urbe id est
[illegible] urbe [illegible] [illegible]
Suburbanum a unum . villa id est
[illegible] [illegible] sub urbe quod
dicitur suburbana [illegible]
[illegible] sub urbe [illegible] id est
[illegible] [illegible] id est
[illegible] id est
Suburra dicitur multis lapis id
est quod platea [illegible] [illegible]
[illegible] [illegible] [illegible]
Successum a unum . [illegible] id
[illegible] [illegible] . [illegible]
[illegible] [illegible] . [illegible]
Successor dicitur aliquis qui succedit
[illegible] [illegible] successores dicuntur qui
locum [illegible] optinent [illegible]
[illegible] [illegible] [illegible] . [illegible]
Succurrit dicitur qui subiacet
[illegible] [illegible] [illegible] [illegible]
id est [illegible] [illegible] [illegible]
Sudus a . [illegible] [illegible] [illegible]
de aqua [illegible] id est de arbore
id est de [illegible] [illegible] [illegible] . [illegible]
[illegible] [illegible] [illegible]
Sudis dicitur a unum id est [illegible]
id est [illegible] id est [illegible] id est [illegible]
[illegible] [illegible]
Sudum id est [illegible] [illegible]
[illegible]
Sudum [illegible] [illegible] [illegible]
[illegible] [illegible] [illegible]
Sudatorium id est [illegible] id est
[illegible] [illegible] [illegible]
[illegible] [illegible] [illegible]
Sudatio a unum . [illegible] id est
[illegible] [illegible] [illegible]
Sudor id est [illegible] [illegible] [illegible]
id est labor id est calor
Sudus a unum . medidus
id est [illegible] id est [illegible]
[illegible] id est medus
Sudosus a unum id est [illegible] a unum
. sudor plenum [illegible] id est
medus
Sudibulum [illegible] [illegible] [illegible]
Sucula [illegible] id est [illegible]
[illegible] [illegible] id est [illegible]
Suctus a unum . solutus id est [illegible]
[illegible]
Sufflatorium id est [illegible] id est
[illegible] id est [illegible] id est [illegible]
Suffocat . strangulat
Sufflatum a unum dicitur quod [illegible]
[illegible] [illegible] id est [illegible]
[illegible]
Sucubula . id est [illegible] id est
[illegible] id est [illegible]
Sudarium [illegible] id est [illegible]
[illegible] id est [illegible] id est [illegible]
[illegible] [illegible] [illegible]
Sudis id est [illegible] id est [illegible]
[illegible] [illegible] [illegible]
[illegible] [illegible] [illegible]
Sudatus a unum . [illegible] id est
[illegible] [illegible] [illegible]
Sudare id est [illegible] [illegible]
[illegible] [illegible] [illegible]
Sudus a unum . sudibus munitum
Sudatus id est [illegible] id est [illegible]
Sudor id est [illegible] id est [illegible]
id est labor id est calor
Sudus a unum . medidus
id est [illegible] id est [illegible]
id est medus
Sudosus a unum id est [illegible] a unum
. sudor plenum [illegible] id est
medus
Sudibulum [illegible] [illegible] [illegible]
Sucula [illegible] id est [illegible]
[illegible] [illegible] id est [illegible]
Suctus a unum . solutus id est [illegible]
[illegible]
Sufflatorium id est [illegible] id est
[illegible] id est [illegible] id est [illegible]
Suffocat . strangulat
Sufflatum a unum dicitur quod [illegible]
[illegible] [illegible] id est [illegible]
[illegible]

Suffectus dicitur ab eo loco ubi
fit substitutus vel assistitur et ita
dicitur de machabeis in iii et
suffectus vel militibus subt
sit. suffectus dicitur qui solet
electi sit et no dicitur affinia
ti est suffectus dicebat quod
solet subtractum quod
tractat a sumere cum ad
mistradi a ub

Suffere ab hoc quod pacat a
Suffusio dicitur quasi effusio
i. pratum sit suffusus a vino
et aquis aquolentis et fuscus
vel hoc id quod clarus

Suffusorium hoc parabola vel
vas ad fundendum aqua

Suffragium i. fit suffragio
et auxilium vel fit sedum

Suffragium dicitur quibus iudices
ad qui suffragiis ad sta
tus ornatus hoc suffere

Suffulcio a vino i. sustinebo
et a fulcio ub quod hoc quod sustinet
vel stabilit ad dicitur et quod

Suffulcio ub hoc fulcit fulcit sustinet
sustentat vel sustinet

Suggestio omne a suggero ub
vi. i. suasio diabolica vel
quando et suasio mala et
a suggero ub i. male et suadet

Suillus a vino i. porcinus sed
deputo vel suc omne et hoc
dimittit a suino a vino et
sit vel

Sulcus hoc fossa qui fit aratro
et agro et est dicitur lira hoc
dicitur sulci tarde venerit
bigulus

Sulcatura vel hoc quod rudimant

quod dicitur mostrum ea arata

Sulfur hoc quod dicitur sinetum quod
sit sulfuleus a vino quod hoc di
sulfur sit sulfureum et hoc
loco ubi fundat sulfur

Sumen mis ni et hoc quod pig
medo brodij pulmenis de car
nibus est et a sumo ub quod
pigmedo libenter sed ab hoc hoc
et hoc quod sinitur cum hoc pigmedo
et arvina ut pro i sinitur mis

Summa e dicitur adpedum quod dicitur
et hoc sed vel dicitur capitale et quod
de summa capitali et a summo ab
i. summum sed

Summum a vino superlativo et hoc
nam est ex hoc quod dicit quod est
superius ab i. et hoc sup et quod
dicitur superius sed sup nus et su
nus sit summitas i. celsitudo
sed altitudo

Summatim dicitur vari pon potest
Summanus ni dicitur sumus matu
i. deus i. sin et hoc sumus nis ma
nes ut plure aganes dicitur aut
ait a sunales annanes et quod
et nat manet et summanus pos
i. legida de sui urbano

Sumptus ub vi. uatio vel passio
sumendi vel quod est sumptus
est a vino i. sumptibus plenus vel
multos sumptus facienis

Suptuosus hoc est quod sumptuosus
est hoc id quod sumptuosus

Sunamitis i. est captiva filia
et sunamitis hoc ita est destinata
ad regnum celorum vel sunamitis
hoc ita mal cognitatibus et
apostata i. apostata i. soluta vel me
tyra quod sunamitis signat
si sed velut Dissima captiva
peccatrix ac aliena

Superaq m q & t sm̃i superna
& pli superaria ois
& ft ꝛc dicit dr̃ nulla & cop
nata q̃ ad margines
& v̄ va sup dm̃ p̃ducta
Q̃ sup ara longe q̃ sinus
b̃ vdr̃ plac & sp̃c p̃
p vdo ut replicat ut su
mit vdos Superq a
vrq adiecto sp̃ad & c̃
penultia sylla id b q alq
ut q calsq ut alis sp̃
dum sup̃ t pli & dum
di

Superbia q p sup̃ ut mot
elata ad quos q̃ tendet
dm̃ sup̃ne honor ut dig
& dre ad arrogantia q̃ arro
gat q mi tr̃ t vrb superbia
vo t op̃ bq vrq qui sibi
attribuit laude q̃ attribu
dm̃ arrogat & aut & ille
terrue facit q dispace id
debent superbiu sp superbq
a vrq ꝛc sp̃ tue sp ut ar
rogans sp superbiosus a
vrq p̃t id

Superaliu q dm̃ sup̃ oculos
ipe & cuge bracq & sp̃
& superbia & sp̃ q sumit
& dr̃ t superalio mot ꝛc
t sumit sp superalio superba
vrq ꝛc magna hm superalia
ut p id q superbq

Superadulq ꝛc sup̃ oculus
vrq p ad aurilos vrq
ut ille vdr̃ sup adulta
q c̃ut ultra cuiusq
p̃ubertat

Superficies dr̃ q tendit ad
ferdo a aq ꝛc
sp̃ sup̃ fiat
& sp̃ fiaculat

Supplicq a vrq ꝛc sup̃ hm dat
Supplatq dr̃ a superficies &
q̃ & sup̃ fert a vrb &
p sup̃ grady q̃ ad

Supellex dr̃ a supplex eo q
supplet defoq do vrq & dic
p̃ q atq dicebat supel
lectile t pto sm̃i & p̃ct
clitae q̃ & t sm̃i b̃q
f & t pli q̃ n

Supq a vrq ꝛc supnq ut
superiora ꝛc lib

Superimare dr̃ sup aq
li mare ut limit q
fisse sp̃ sup ostiu

Supertpellicu dr̃ vest
diligros ut t ricau chors

Superstes q sup ut vle
re ꝛc stat sp q vnit de
ta mortuis & id q
vanq diligrosus sp̃ sup
sticas omis & granu diligro
ut aliq ydolos sp̃ sup
sticasus a vrq & sp̃q diligro
sp̃ ydolos author ut
erras t diligroc ita dic
sp̃ & q ord at ad ydo
dm̃

Supvacuq ꝛc frudq sunt
utilis ut vanq sp̃ sup
vacuitas ꝛc t utilitas

Supq humeale & humeralis
id p̃ vest tegens humeros

Supring a vrq ꝛc dinary
& p̃ p̃ vltro & c vltrq
dia supring & sm̃ ho
ra sup̃ne dm̃ sup̃ ma
q̃ vltra dmata a vrq

Supplantator est id est qui sub
peditatur et a supplantando
Supplicia a quibus dicuntur angustia
et poenae extremae decapitationis
et vel a subjecto colla sub
plicia vel juncta
Supplendum a applicando et vel
a supplico es a applico
Supplico est genus a quod de
notat in supplicio ab et sup
plicatio dicit
Supplicium dicitur mortis bu
vel poena vel dicitur ad quod
ita damnatur ut bona
eius non publicentur id est gladi
ut ad opus dei vel exercitus
ita dicit papias et hi ea
quae non possunt
Supputatio a nuta et supputa
tio a nugatio
Supputare a putare
Sura est pedis vel tibie
inter poplitem et talum a pon
pulsa quod ad tactum est
plaga sive ictus ut sura se
mel a semel
Surgit dicitur quando quam pro
ab sedendo erigitur vel dicitur
oriens quia dicitur a vel
quia ab sinistra sinistra
dominetur in surgit a et id est
quod surgit
Surdus a non audiens
dicitur surdus quasi non au
diens et quasi non laqueus
licet illaqueatus non habet de
sensu quod vocabula audiendi
inferat ad nutum audi
unt et quasi non sentiri per
surdastrum a non et aliquo
talis surdus id est dominetur

Surreptio a furtiva vel sub
traha sit surreptio a non
fraudulenter id est id quod sur
ripitur et a publice
non et a surripiendo quasi latere
cogit in surreptione
a non et poenam quia fraudulenter
Sutilis est de glias dicitur
Sub id est parte vel sub quasi et
quasi a dicitur parte dicitur sub
se dicta sub sit sunt a vest
sulcus a non et sulcus a non
quia de suc
Suspicamur id est suspicamur vel
Suspicatio id est quod suspicatur et a
suspicando est de quo suspicatur
quasi suspicio id est de
quo suspicio
Suspicio dicitur a quia elevatur vel
id est cum aliquem ita quasi sub vos
tit dicitur suspicio specie in sus
picione in et suspicio quia a non et
ea dicitur a suspicando suspicio
Suspirium a se gritus vel ab ano
ritus sit suspiratione et fit id est in
suspiratione a non a plenus suspiro
Suspicor a suspicio vel id est quasi
mala cogitatio de aliquo vel quietua
vel aliquid
Sustinere id est quod sustinere vel pacem
Sustentaculum sustentaculum et suste
tatur dicitur id est quod a et id est vel sustentat
Sustinetur id est quod sustinere timet
Suspe id est non eq id est
Suza id est fluvius id est
Suzes dicitur marsi canes
Suspirio omnis dicitur minuitur bu
lis sub sit suspirium et id est sita
licuit
Sutor id est dicitur a suendo calceus
sit sutor a non et sutor
sit sutura et id est sutor sit sutura

Tabor e mons [illegible] ut
[illegible] nam eq viri aq uo
[illegible] e ducelia eq met ille
fuit
Tabarnum .. exilio ut domus
[illegible] est id q angelus
ut [illegible]
Tabanus est ut quod armentis
molestus aculeus infens
Tabella est mensa et [illegible]
est diminutum a taba q est id
est id est illud magnus scribit
tabellarius et est id q fit tabel
lare
Tabellio omnis dicitur [illegible]
quod [illegible] publicus notarius qui
tricta uidetur [illegible] tabellius
et tabellionis i et est id
Tabe facta .. putrefacta
Tabecel bonus deus metallum
ut ydolum
Tabernus omnis e q. vinum ut
[illegible] petit venit in tali

nacula et tabernaculum est
id in tabernaculum et dicitur
domus tabernaculum
Tabernaculum dicitur a tabula
et est domus non muralis
neque multum firmata sed ad
tempus durat quousque
[illegible] tabernaculum in ea et
q quod de fluit et tabernaculum
[illegible] structa quia
[illegible] non est species tri est
[illegible] distinx non et tabernaculum non est [illegible] domus
est id ut et illuc [illegible]
[illegible] transmigrate [illegible]
et tentorium militum quo
utuntur tempestatibus nubium
nubium et frigora vitant
[illegible] et [illegible] mutati
Tabes id est e putredo
corporis mortuorum in ta
bescens et tabescentes et
[illegible] tabescentes in
tabi et tabo et est id est
tri dicitur [illegible] et tabi
[illegible] Tabes putredo stillat
de corpore primum corpus non
vnus stillat tabi quoque
tabo et tabi ut tabo est
sanguis corruptus ut put
facta vnde tabi est [illegible]
et tabo dicitur ut [illegible] et
non dicitur
Tabescendo est id q tabes ut
[illegible] et [illegible]
[illegible] in tabidus

a vmq. .. lanuginis ut tabe
scutabilitudine plenq
Talauta scilicet ... dur tres
gradus dramula ut aff. lac
et sup. mat. cu dr. qua
lita cum tres pucella
et dicis surge et sr. ab
dr. sire medicis et
Tabula est mensa ligne dimensio
et ... et ... quadrata
et tenuis cubitalis quadrata
et tenuis cubitalis quadrata et
delicata est et alea ... quod
ludi cu talis est et latus
lignum ut latis asseris
Tabulatum ut m. et tabulatum
et cadit super dr. lignum
latus ut ma. ... asseris
ut dr. pedes et tabulis
fuis
Tabulatum ... qui ludit
in tabulis sed tabulatum
... loca tabulata
Tactus est vnus sensus de quinque
sensibus
Tacadus a vmq. .. no lagis
sed tractatus et ipse id
Tacamo ad id quod fuit et fit
tertium
Tagus est flumen aureabilis
arenas ita quod ca. ad
...
Talar dr. vasis ptinges
usq ad talos et quod
ca. adducta ut ... et
talari ... re ... id
et ad talos ptinis
Talarium dr. cubiculum
nupcialis ut quasi tallaris
ita dicit quod et a talaria
sive ramoli quia ymq. adi. vel
talaquos
Talentum est pondus et est summum
medium et maximum seu sedium minimum
talentum est lo. ... medium libras
et sedium et ... et vi
giti libras ita dicit ysidorus
sed talentum est pondus antiquum
libras lxxxx sed quod dicit
quod talentum gestat et ... libras
dicit talentum ... et ...
Talis le. .. sed ut talis quasi
ut manicis
Talis omnis dr. causa ... et ...
ut vindicta sed delicto ut
dens pro dente oculus pro oculo
cruciatus ita ... ca. in quo ec
talis ... est sed pene obligat
ut vel bucy et malo
Talia e. media ... ducta e una
mensa et ... ...
Tallos ut tallis dur. vasa ... ante
ad mo. turrium sea ... qui
bus et magnis vestimentis
bus offerebat et ... ...
Tallia e. ut tallus ad ... de
dur. aqua collecta ut pecunia
ut ...
Talum mi. .. oculus sed mono
talum .. habet vnum oculum
Talismon omnis et medicinale
.. ...
Talpa est ... et ... et intra
vnum ita dicit ysidorus et pecunia
cecitate dep. natura est eo quod
oculis carens

Talassium dicitur quod siderum
mat vel ipsum mare
Talassa a vnu .e. narring
Talus li. vnus quod tegit vel
decus sin tacitum dicunt
tum Lo sit vltra pes pedis
Ab pedis talus cui
sit et sit qui talas et ata
lus sicut pedis dicitur talar
vest et qui ipsum dicitur a
talos gre .e. tabula lice
Tamus gre dicitur mare lice
qui mesopotamia qui regio
est in mare
Tamur vel tamit est plebs
dicitur e vnicaly qui sicut ne
et fissa vel sersa scalis
scrat vel dicitur qui admo
dicitur nihil esto qui scalo mus
vel vnicalis in vel crat
ond scrucas lapis pullis qui
scalo mus claust .e. vas
vitreus qui ad vnd scrucas
et lyre eis possit de de sero
tulit vnicalis qui scrutine
tegit tetigit vitro et scrup
fracta
Tamus hic qui dicunt et
hic cos vel cos mette sim
et qui cuitas egipti ne
tropolis in qua moysi
signa fecit vel pestis
sera pribus cos fecit
mirabilia in terra egipti
et in campo tanis est

Tanatos .e. mors vel mor
talis sin atanatos .e. mor
talis sin et athene ad
qui sin morte qui hic sic
mortales discretia qui
sic sit in mortes ad
sunt et nos
Tantideum ond et mide
.e. magno id
Tanty a vnu .ta magnu
sin tantilly et tantilly
.e. pucy vel modicum sin
tantu sing et du sunt
et tantidem
Tantalos gra hic qui fa .e. les
sin vnus et cum sup fluus
respectus ut cos met ipse
Tantalos gre .e. vacuus
lice et locus sinus qui va
cuus sinus vel dicitur atatal
a bul .e. magnus et longus
fer in sermo qui magnus
vel superfluus sinus sin tato
lessi a vnu .e. superfluitat
sinus
Tantaly hic sin dicunt quod huri
et hic qui cum qui ad nocte
dicitur arcta sin tantalus et
sin negros vel filius tantali
Tapete dicitur dicit id qui pedibus
sub stet in ad honorem ad
et vel ta tus qui vel
tapeta e et tapete tapet
et tapet et vel ad
ly tapetum ti
Tapos gre .e. sepulcrum lice
et ut hic qui sepultus et sin dicitur
apud epitaphium qui ponit

Tapinosis pro certa fia
lis sed magna vel qui
dam ut si mag voce gut
ges et papa pbr et a
tapin gce .. similia ut
suppedita

Tappus id est q cum q cel
tappus et q insula distat
dcc stadiis a acaia

Tarra
Taratantara est qd est pro
cu q flatina colat sed et
mse ut qdam i molendino
ad pausiae gnm de flut
i tinnolab molendini dicit
et clangor tubae pstea
taratantizat .. tuba
clangit ut flatina colat
vel quid ita deaut mi
lite taratantizat flatina
sed taratantizator ..
colatur flatne

Tardi a vel id est q pigri

Tarentum qd id est cum

Tare gce .. de fins lite vel
lua de stat tonz vacat

Tartarus est locus i fnis
et subdisti et a tape ..
de fnis qa sta de stat et
ad bom id dicit tartarus
a tartaridsm gce qd st
horrid id est lac sli
cud et sper tar flatus et sp
der de aud et et tabuid
quod dicit et f et ut
ps i cdo adro tartarus
id est ds sed tartarus
a vel .. horribiles et fet
mi dolo sub tartaro ri
n et i sinti dicit stryum

sed tartarus a vel .. de tart
tarus id est ecce vmi qnis

Tarmis dicit unus lgr di q cel
dicit tarma dicit et tarmis sed
q ds et ds pisc mollis et
lubricus

Tarsis fili josephus et civitas
oceani et fili ejus et pslipo
mina et qdam loca mdic ob
vat publicat mad gna tarsis
ri ut lyc i glossa sic
pro et cel i glossa sup psalmum
stetere naves tarsis .. mat
et asi acut vltus sillaci dicit
tarsis flut de qua sapiehth
vel et civitas et vtro ea
dem flut tarsis sed tarsis cursis
se et et no prud

Tasser id est q tapetes vita
gu mudi ut passer lyc scat
asser et asser

Tau vltra lia dnay ar et
tetra sigm ut gsumad et
flut fas ste dicit et qui q
et i decu admirat

Tauma ut id est q a mud ut
mudaulid et a tau

Tauri ri et fida ut brutus
sed bos fmine ut bos arst
tus dicit et vel de duodecim
signis i cello zodiaci sed tau
rus a vel et tauri ng a vel
.. cristed de tauro

Taurea est vel dicit plaga ut
flagellum et cedo trem sem

Taurinum nis sed et q cum
tus i q sed taurii

Taxacus cum vcit a taxo ab
et pri pro ebre vii et taxo
ab dicit q sumat liti gut pau
di estimat lia ari ut mdare

[illegible] ut [illegible]
tator

¶ Tapus i. [illegible] arbor et
[illegible] venenosus
[illegible] et [illegible] a pri
tagit [illegible] omnis
[illegible] tapus [illegible] in [illegible] et
[illegible] a tagit
de deri et tle ab tagit
loco arbor [illegible] mel vi
[illegible] ab di melo ta
[illegible] tapus
dicit [illegible] [illegible]
dit melo ta [illegible]

¶ Tapudula di. [illegible] tapu
et [illegible] a tapuco

¶ Tapo i. di. lignum de tapo
arbor [illegible] tapetum et [illegible]
versum tapi arbor
[illegible] tapo a vnyo [illegible]
de tapo

¶ Tagera di. furca
ut fustamula q
ad nos di. [illegible]
gra ut [illegible]

¶ Tatus vi penultima corta
di. a tropon [illegible] [illegible]
[illegible] ut di.
a thesaro ab ad [illegible]
est aut tatus [illegible]
[illegible] [illegible]
[illegible] [illegible]
[illegible]

tectum sed tectum e ~ tegi
mus

Tceda z lignum resinosum aut
sed id lampas id fiscula
et z dicta id tede et facem qui
fere de tela ~ publice sicut et
cloc asserunt

Tceda vo solebat de sin ~ quinque
ad de sponsa ardor amor
id tceda fum et quod z lignum
quod et aere suave odor
et se emittit sic tedale et te
dam et z lampas id fiscus sup
quod ponit tede sic tedifer
et z adjunc ferens tedam

Tcedu ~ impletus id pro cau
sin tedio a vis ~ piget

Tcepe z quodlibet oportet alter
et tegere alterare et ~ ergo id
et ~ tegit sin dicunt quia

Tcepe et sic dicit ~ qua dicit
et tuspi id ~ sin capsula
sunt sibi custodes vinea id
pastoes

Ttegula z id lignum et sunt pro
tecte id cy latte vel tegule
et sic extendit sicut tecta
sin tegulatum a vis ~ tegul
asserunt sin tegulum et et
z locus et et sunt tegule id a
ceteris tegulatus sin tegulatum
et z et sic id tegu
lum

Tcegillata id tegula ~ id vel
medium id medium id et sic

Tcegna ~ sicut id doliu
et tegnum et ~ sicut dicit

Tclace ~ id clacis ~ lo sic
et lo gnes sicut et z
pro cuneus id et

filos lineos et et z telum et
et sicfilla sin telistet et z
adjunc armatus telum

Tclai id et et telum id
id ceteris telas id ~ locus et
et sunt tela et id
id a tela id telum et telum
et et abusive pro et gladius
et telum et id locus et et
gladius et id et telum
id et a tela

Tclay et id logio lor et
id et et

Tclunium id ~ et et
id et id id et mat de mab
id sin telonium et et
et et id id et

Tcellubrum z tria dicuntur
et id id aqua arbos id
id id id

Tenacrum dr. ce q castr
no tg. tuda & frigie ag
enda & fud. quod p ssip
tos p tuo vel fratrum sin te
metis at. & audiras sul
vos vel fratua p ssipa sin ad
tenet ad vny. & multe id
p ssip tuo st

Tenuerit a vny. violatur
vel polluty sin meruerit
p sepulcrez. & pollutus nuly
vel non violaty

Tenetur ti nida aptia dr.
lomu fingit & bonu &
tenuitu p tenet pnetrny
t. & temd ad vio q fat
gouz sepe temd q sc sin
tenulenty a vny. & obrimis
vel tenuita plenny sin tenuite
. obiectur

Tenuile q ce dr. pulpitu lat
sin tenuiley a vny & tenui
ly a vny. nuisty vel cathedr
ad pulpitu

Tenuo omu dr. ligni lo fre
q tu sed & arator vel ritu
q ad pugne ligni. ad tono
dr. pulinacty. nauib

Tenupeaty a vny. modesty
sin tenpeati. & modestiat
vnanimity cordialis

Tempe ty nom. de le. & ty
loty de ea lie & amoeny
dea fluctu vel dr. q ty
loty. tepaty

Tempeat omis dr. p arrenat
mysua ydo sin tepeta
pnuz. & fracat mysuat
ydo q. oras nalet

Tempeled ei dr. laus vdty
vel q ad tu tpe vel tpe q
Tempestat dr. vdty vdlody &
fert. & q tpe post vnet
li vel tpe & autedy nali
maxi fuit tepestatem q
pe plea p estate. nc plenu
lapsus vel dr. tepestas q
tepat stata sin tepestuosa
a vny. & tepestatiby plenu
Tempyqtiny a vny. dr. opott
tuny q gnull vel maturny
Tempostiny a vny. pt id. & ty dr
q fus. q gnus vel utilis
Tempsio dr. a tempsiort. ar
q nid p. & usu. & sunci p. iuso
p. ut. & tempsiort. at. pa. pbi
det debey tempsiat q st
nol vale q honestu p. q tu
de ecclesiby q. a theod
. deq & ptathca. q deipla
thca vel dr. a tectu & aplid
sin tempsiby a vny. & pmuc
ad tempsiid
Tenuparuenus q vny. & p.
tuny mutuny vel ad tpe p
sied vel & tepac retenty
Tenuipatrius a vny. pt uberny
Temporalis le dr. p. q p tpe
& tpe tpe definit q st
Tempest. et ty q tempestilla q
fuy eta p tpe crat vel reuida
Tempy et nol q nuf. aut na
ny dr. pnc adty q ty vny
de dat pnit. et q q dr.
sp aud sed nota nqua omny
sid angnel tpe & divic sonul
nec sua vdo & fny q. dsp
tpe est nida mota vdno
ta lud. et ca. e. pliscos

[illegible]

Tempus qd dicit tempus pueriile
[illegible] tempus nō tempus
[illegible] saltem accep saltem

Tena vel tenca dicit [illegible]
[illegible]

Tendatus — [illegible] vel
tendens

Tenaculum a vnu ad [illegible] p dicunt
a tenax — [illegible] tenax

Tenax n me d corte i sno mag
p i pli q u a p [illegible] dicit d a
tenco et q tenet auaros
et malos et pei p i sno vel q
q dicit nōte i q dicit t q dur

Tenax a c — [illegible] auaros vel
assidue tenet

Tenax p [illegible] [illegible]

Tendiculum le et tenticulum le
— [illegible] [illegible] vel
a [illegible] [illegible] tendicule dur
i sidic q [illegible] tendo et
a pei tendiculum et tenticulum [illegible]
et dur a tendo is q tendo
[illegible] vel a [illegible] a [illegible]

Tenebre a d f q tri p [illegible]
dicit qi tenetur vmbras et dur
tenebre ab [illegible] [illegible] acc
[illegible] tri i pei i sno tenebra
e p abstinete

Tener a vnu — [illegible] vel [illegible]
sit teneritas et teneritudo
id q [illegible] mollis vel de
bilitas sit tenellus a vnu di
mi [illegible] — [illegible] tenet sit
tenellus e [illegible] [illegible] q [illegible] i [illegible]
[illegible] q tenet [illegible]

Tenebrulum et a i 2a silba lic
dicit tenebrulus p nale et p
id q venabulum [illegible] e q eb
[illegible] et tenu [illegible]

Tenere — [illegible] vel [illegible] i
[illegible] vel i [illegible] sit tenere
tenere [illegible]

Tentigo — libidō et pei plurimum
co q venas tendat vel p [illegible]
[illegible] virilis sit tentigo [illegible]
a vnu — liquidus [illegible] [illegible]
[illegible] [illegible] [illegible]

Tentorium dicitur tabernaculum vel
cortina vel lacqueus vel
quod tendit

Tonsus – publicus vel calvus
vel non pressus pro tonsura –
subaltera

Theophilus [illegible] quod vel
est theophilus pro [illegible]
[illegible] et quod
quod amat deum vel quod amat
deum et eum plurimum
adiutrix pro et dicitur theori
– deum et philos amor

Theosebia dicitur cultus sui dei
respectus vel dicitur divina pietas
et a theos – deus et sebos
cultura vel fides

Theologi dicuntur divina tractatores
vel sacerdotes vel quia [illegible] de
deo scripserunt pro theologia et
[illegible] vel sua de divinis ut
sacra scriptura pro theology quia
unus – ad theologiam pertinet

Theophania [illegible] quod dicitur
veniens pro natus et dicitur
festum [illegible] et a theos
– deus et phanos apparitio
qui dei apparitio vel dicitur a
theos et phanos [illegible] qui
deus apparuit – [illegible] dicitur apparuit pro
illud in baptismo

Theodacti sunt [illegible] vel lapidis
sunt a deo docti et a theos
et doctus a unum

Theophrastus vel teophrastus [illegible]
[illegible] nomen quod unum [illegible] quod
divina loquens pro divinitus a theos et for fari

Theoria et theorica – speculatio vel
speculatio vel divina [illegible] speculatio
pro theoria a unum – speculatio
unum vel speculatio

Theothecus dicitur [illegible]
et est bonus [illegible] et [illegible]
[illegible] et dicit [illegible] in theo
theos et est id pro theo
theos a unum et [illegible] id quod
divinus

Theotimus [illegible] dicitur vel nomen [illegible]
et [illegible] et musica unum
dicitur theotimata et [illegible]
et [illegible] dicitur theotimata

Theotisma autem id est quod theotimata
est dicitur diligens deum [illegible]
[illegible]

Theodidactus diligens vel [illegible] vel
[illegible] ministerium divine scripture

Theraphim apud hebreos est quasi
sacerdotales vel libros qui
dicuntur [illegible] dicitur sacerdotes
et theraphim et [illegible] qui
de veste sacerdotali [illegible] per
numerum [illegible] aspectum dicit
quod theraphim dicuntur figure vel
simulacra sacra et quasi [illegible]
[illegible] et [illegible] [illegible]
[illegible] [illegible] [illegible] et [illegible] [illegible]
[illegible]

Theper est et tepiditas – nec
dicitur calidus pro tepidus
a unum – tepor [illegible] pro
calidus et pro frigidus

Theriaca – quia [illegible] pro [illegible]
et [illegible] [illegible] et dicit

Therius a unum et non [illegible]
pro theriacus a unum

Therebellum et terebellum id est

[illegible] et ferrati
asseres vel ligna

Terberadium est id est quod
est lignum & aqua ligna vel
asseres & forte terebella &
quod est minus quam lignum quod
lib. 3 & dicit lignum & forte
dicit sagittam vel quellum quod
dicit aut sagittam vel mil dicit

Teredo vel teredo capta est minus
quam lignum quod & terebella dicit
ut dicit 3 est teredo vel ta
lignum id est 3 quod putredo vel pul
vel illi est minus teredo
& pulvis dicitur teredo

Terebinthus 3 quia quia
durescit quasi lapidem &
nigrum habet 3 colorem & dicit
dicit ibi quod est ipsum quia
est ut dicit glo. gomis plui
tur terebinthum 3 a arbor
adversa & aromatica
quia odorem & omnem odorem
istam habet est quia 3 adu
arborum fuerit sicut terebin
thinum a nomen -- ad terebinthum
pinus vel dicitur quia

Teres dicitur longum & rotundum sed
est hasta sed hasta teres
est, pomum dicitur rotundum
vel est hasta teres est
est pomum quia rotundum est
est [illegible] lignum
et collum ad dicit quia est
pomum quia minus est teres pomum
minus & rotundum

Tergiversatio a decepto est
simulatio vel adhibitio minus accusa

[illegible] depositi [illegible]
[illegible] quod est vadat [illegible]
se duci vel decipere est tergi
versare -- decepto vel simulat
fraudulenter est tergiversat
-- capti ad decipiendum

Tergoterge a tergo et tergo &
una dicitur tuetur ad unum est
& duc dicitur tuet & [illegible] ad
suo casuali

Tergum est dicitur dorsum animalis et quia
sudat & aute [illegible] dorsum

Tergus est & dorsum bruti, alium
dicitur est minus tergum & tergum
[illegible] quia dicitur

Teristrum est vestis tenuis quam mul
ieres in capitibus gestant & [illegible]
peplum quo velant mulieres in
arabia & mesopotamia et [illegible]
ita dicit [illegible] [illegible]
papias [illegible] dicit quia est quidam
genus vestis quia non palliclu
dicit [illegible] glossa sup. matthei
dicit quia vero teristrum aut ve
lamen quo utebantur palestine mulie
res vel dicunt quia teristrum est
vestis tenuis & adeo subtilis
quia inibi in ea necessitatem [illegible]
& aeterna & estimat quia vestis
estivalis sed sunt vela quidem
aute mulieres portant [illegible] ate
res -- rotundum quia rotundum est

Terpedina id est quia victoria

Terminus est finis & verminus longum
ibi a [illegible] quia est dicitur [illegible]
fa in [illegible] & forte medium
ut [illegible] est terminus ad ipsum
diversum loca calidum ut [illegible] pa
lida. & aeternum [illegible] -- calet
[illegible]

Terminus id est finis sed [illegible]
[illegible] -- finis est terminus quod

[illegible]

Terminus dicitur quasi terminus
[illegible]

Terra id est quia quasi terrens
[illegible]

Terra id est quia quasi terrens
[illegible]

Terra id est quia quasi terrens

pro testibus le calcea gyta
.q. ꝓ detestant. vas luteum
et strigile

Tessera e. fala fit vno nu
mero id. q. talus. ut tryally
sic tessera. est ꝓ. vas qua
drata. est ꝓ sigillum. bullam
ut tabia de metallis hysta
rum. et. est ꝓ signum. hos
pitalitatis. qd dabat. ve
tus ad hospitem. est ꝓ. qd
ita qd fragit. est lapides
qdq parvulus sterlinus dur
tesse. et ꝓ. est fit ꝓ dei tha
ꝓ tessera. ut tesseron. gr. e
id ꝓ. q. quatuor litte

Tessera rq. a vm. .. ad tessera
ptinet. ut ea ca opanis. ut
ludere. est ca. ste. et ꝓ. rq
auc. q. indicat bellum. ut ꝓ. fro
stus. cruci. q. in bello mittit

Tesserpyne di. vnde. i. fingit
ut ꝓ. a. fida. mysnalis. fuit
cruci. designatus. maledic
do. et a. ꝓ. datus. et. a. the
sis. .. passio. et prisonet. sonu
qi. pro. sui. sy. fuerit
luctus. id. aucti. maledictus

Testatio. ti. ꝓ. nitt. testatio. .
vlo. eloquium. quo. quis. ꝓ
cedit. ut. hac. vita. et. ꝓ
suis. disponit. et. a. testor. ut
ꝓ. fit. testamentum. fuit. ut. testis
dicit. ut. in testem. adduc. ut
testificat. in. testamentum. et
ꝓ. alle. et. disponit. de. testa
mento. in. testetur. testem. in. testa
et ꝓ. loco. mag. id. poi. testes. ne

Tes. qd. di. alle. testa. ut. testa
mentum. fuit. et. Testa. testis. a
lit. qd. alia. testa

Testiculus di. qd. testis. et. in. dim
tum. a. testis. est. di. medio. virile
ut. ꝓ. uenu. et. ꝓ. id. ꝓ. to. est. di. a
testis. qr. solus. mares. testes
qui. testiculos. et. genitalia. habent
in. testi. calam. ut. testi. aulam
et ꝓ. sicut. testiculos. in. testiculos
re. qd. gtin. id. testiculos. in
testi. aula. ty. a. vm. et. testiculos. in
.. magnos. habent. testiculos

Testificatur. id. ꝓ. qd. testis. ut. tes
ti. nomen. fuerit

Testator. est. di. a. scripto. ut. voce
testamentum. fuit. testimonium

Testificat. id. q. ad. memoriam. ut. le
Testimonium. id. q. qd. vidit. ut. testi
ficat. est. testimonia. dicit. philo
tria. et. i. ecclesia. sup. paliph
menon. est. id. ꝓ. q. lex. et. ma
data. trina. dicit. testimonia

Testudo. duo. fit. vnus. ꝓ. qd. ex. vmi
id. ut. super. ut. qd. cedit. a. tegi
Alius. vnus. di. a. quatuor. camere. ut
cette. super. eis. et. adstruere
ty. a. quatuor. qd. ita. mutuo. hab
habent. quatuor. tuay. di. testudo

Testudineus. a. vm

Testudinetum. ti. e. locus. vbi
testudines. habitat

Testudineus. a. vm. .. ad testudines
ptinet. ut. dens. eburneus

Tet. est. ꝓ. vna. litta. hebraica. et. mag
bonum. pro. bonum. pro. vt

Tetter. a. vm. .. mag. obscura. rectore
brevis. in. tetricus. a. vm. id. ꝓ
austerus. aspect. ut. crisis

Tetrum. ꝓ. maior. qd. tetro. rectum

qua spasmus

Tetra grammaton est magnum
nomen dei et ineffabile
quod quatuor litteris scribitur
et habet litteras hebraicas
ioth heth vau he et dicitur
ateina ... quod est tetragramma
ton et id non habet litteras
quatuor et ponit glossa
quod dicit vocabulum sic ioth
mitte primum heth passionem
vau mitte vitam he mitte
iste et dicit primum vitam interpre
tatur sua passione nos de
vitam a morte adam
et dicitur ineffabile dei nomen
non quia ipse qui non debeat
nominari sed quia ipse non vis
ipsum cognoscere et enarrare et
dicit vis dicere ineffabile
dei nomen et

Tetragonus dicitur id est quat
angulus vel tetragonum dei
est quod mente quattuor angulos
habet et dicitur ateina ... quod est quod
non habet angulum

Tetrarcha dicitur a quia quod
dicitur regnum vel quod regnum
habet sub se vel habet quattuor
et dicitur tetrarcha ... quod est quattuor
principatus sed tetrarchia est
id est dignitas tetrarche sed
tetrarchatus et tetrarche
principatus

Tetrinus potest dicitur a quattuor
te

Tetus dicitur de a natus et
matre sed operatum et

tetus dicitur nimis calidus et
tunc et sinus corporis id est de
matre et sed longa et id est
habitat tunc dicitur vere natus
tum

Tempus id est dies vel
et quod tempus dei est tempus
tempora dies id est tempus

Tempter dicitur quod tentat sed tentat
id est ad tentandum sed
quod tempter sed temptator est
placere nisi tentatur sed tem
tatur nisi tentatur placere tempter
id est tentatio ne ne dei et
dicitur sed tentatio ... quod
dicitur ad tentandum ... quod nos ad tentat
nos vel tollere de le sed de
ana quod habet ad tentandum
contra sed tentatio le et
tentabilis le et tentatio le
quia quod sed affectio tentat

Tentus et tentum dicitur de
a tenendo id est quod sed tenta
dicitur a tenendo et sed filio
filio quia dicitur et habet dicit
quia quia sed tentus vel ...
dicitur tentum tetanus

Tentatio le ad tentandum nisi
vel tentatio sed non solum
tentatio

Tiadeg id est a
ge deus prospe
re obtaldy tyfny
cyg wirsti parti ci

Tiodulg id est quod filius

Tiaspy id est qui superadd
id est

Teutonia id est a regio almanie
sed theutonicus ... almanus

vel dicit quod de thymo autem

Thymecanna et quidam vertit tu
ut sub arbore matrica ad suffu
migandum aliter et ad thymum
flos qui valde redolet dicit
enim thymecanna quasi fictum
dulcem sed qui sacrificat
altari adolebat cum flos
thymus quia thymum sed thi
mecanna

Thymectyne trium dicit thymi
bulum vel vas et quod thymec
tyne fumus

Thymus ut dicit et quidam
stagis vel et arbor quo
libus et pulcrior et
rosa et lugum cum albis et
Et thymum mis dicit quia aut
flores vel dicit lugum de thy
arbore quia thymus vocat

Thymum vel thymeum gre
vel flos vel precosum dicit
pro dicit thymeum albus plorat
et ad thymum et precosum quod
et liber tractat de arua
mundi quia in eo precosum
vel ad thymum gre quod et quia
id est quod tunc quod et liber
in libro primo de mete dicit
et hic thymum et thymeum
vel thymeum quia ita flos
vocat id est quod flos et pra
opus quod et mel

Thymum et thymum thymum et hic
non cum vur

Thyas vel thyasus et thymetus
quia quidam cum et frater vel
et quia vocat et pulmo

Thelinus et dicit non et est
musica arte

Thonnus et est abissus et
et fluctus dubium vel dicunt
vel et gre dicit dicunt

Thomob gre et dispositum pro thy
pum mis et quod liber vel vo
lumen quidam multum dispositum corpus
pro dicit cathonum et dicit vel
dicit pulium apparet et radius
solarium

Thonica dicit aquam dispositum a pua
dra vel non quod terre vel quod
respondet et ad thomob et dispositum
et ita dicit medusa fici quia mu
liebrum dilaceratur

Thymiamisto et aquam de thymiamate

Thus ut et quod arometum
in thuribulum et et vas et thuribus
in thuribus ficat et ad thus sacrificat
nihil nisi dus et vinum mis pro
thuribus et et sacrificat
vel quod fecit thus et thuribus
quia dicit ad thus principes
thuribus et vel de thure quod et

Tiara mitra pontifex cpi vel
sacerdotis et dicunt
vel dicit et flos quod tiara
est quod et pallium vel vestis

Tiactus gre et decal vel doctrina sive

Tirsus et quidam est salten et
sacrificans bacchi vel dicit laus
vel ornatus et hasta cum ferro
ornata

Tiab adius et et dicit et sacrifi
tyrsus bacchi

Tibia e et vel et vel genus
tibia dicit et ut visula vel mu
sicum in tibia et quod de tibiis
duo et vel quod primus fecit et
in tibicen et vur canit et tibia
in tibicina et et multum canit et

Tibr[illegible] [illegible] [illegible] [illegible]
[illegible]
[illegible]

Tibertas ad[illegible] [illegible] [illegible]
[illegible]

Tibertus [illegible] [illegible] [illegible]
[illegible]

Tiburtus [illegible] quedam [illegible]
[illegible] tibri [illegible] [illegible]
Tiburtus [illegible] [illegible] [illegible]
[illegible] [illegible] [illegible] [illegible]
[illegible] [illegible] [illegible] [illegible]
[illegible] [illegible] [illegible] [illegible]
[illegible]

Tido [illegible] [illegible] [illegible]
[illegible] [illegible] [illegible] [illegible]
[illegible] [illegible] [illegible] [illegible]
[illegible] [illegible] [illegible] [illegible]
[illegible] [illegible] [illegible]

Tigillus [illegible] [illegible] [illegible]
[illegible] [illegible] [illegible] [illegible]
[illegible] [illegible] [illegible] [illegible]
[illegible] [illegible] [illegible] [illegible]

Tigna [illegible] [illegible] [illegible]
[illegible] [illegible] [illegible] [illegible]
[illegible] [illegible] [illegible] [illegible]
[illegible] [illegible] [illegible] [illegible]
[illegible]

Tigna [illegible] [illegible] [illegible]
[illegible] [illegible] [illegible] [illegible]
[illegible] [illegible] [illegible] [illegible]
[illegible] [illegible] [illegible] [illegible]
[illegible]

Tinea est genus vermis
Tinctor dicitur qui colorat
Tinctura est colorabilis
Tinctus est tingens vestem
Tinctura est colorabilis
Tinctus est tingens
Tinctus est colorabilis
Tinctus est tingens
Tinctus est colorabilis
Tinctus est tingens
Tinctus

[illegible]

Tyrannicus a tyrannis [illegible]

Tyrannicus a tyrannis [illegible]

Tyrannulus [illegible]

Tyria [illegible]

Tyriaca [illegible]

Tyrones [illegible]

Tyrrena [illegible]

Tyrsus [illegible]

[illegible]

Tyrannicus a tyrannis [illegible]

Tyrannulus [illegible]

Tyria [illegible]

Tyriaca [illegible]

Tyrones [illegible]

Tyrrena [illegible]

Tyrsus [illegible]

Titania id est quasi lunae
Titelly dicuntur ecclesiae quae
solent solet sibi suae parochiae
[illegible] causa [illegible] intra
[illegible] aliquibus [illegible] dimittere a
titulis et [illegible] titulis
Titillare est simulis lupinae
id est [illegible] libidinibus [illegible]
[illegible] titillat [illegible]
[illegible] manibus id est [illegible]
et vocat a titillando quod [illegible]
ad lupinum lupinum [illegible]
Titulus id est [illegible] parochiae
[illegible] id est [illegible]
aut id est magnus [illegible] [illegible]
titulus dicitur [illegible] [illegible]
[illegible] [illegible] [illegible]
titulus illuminat [illegible] totum [illegible]
[illegible] [illegible] titulus [illegible] [illegible]
id est [illegible] [illegible] [illegible]
acquirere rei dominium id est possessio
in titulo abbatis [illegible] [illegible]
titulus
Titinnallum id est tintinnabulum [illegible]
[illegible] [illegible]
Tiudus id est quasi [illegible] id est pa
[illegible] in timuit et timuit et
timuit [illegible] quasi timuit

Oda est quasi
non [illegible] esse [illegible]
id est [illegible] et [illegible]
[illegible] [illegible]

Toduus dicitur [illegible] vocat [illegible] et
non [illegible] [illegible]
Todinus id est [illegible] quasi [illegible]
Toplus est [illegible] [illegible] et ca
[illegible] [illegible] et [illegible] [illegible]
[illegible]
Toga est [illegible] [illegible] quatuor [illegible]
[illegible] [illegible] in dicitur toga [illegible]
[illegible] id est [illegible] et [illegible]

[illegible] [illegible]
Togatus dicitur [illegible] [illegible]
[illegible] [illegible]
Togula dicitur quasi toga [illegible]
dicitur [illegible] id est [illegible] et
[illegible] dicit togulae
Tonsorium id est tonsoris dicitur locus
ubi disputant [illegible]
Tolerat [illegible] simul et [illegible] [illegible]
[illegible] [illegible] [illegible] [illegible] [illegible]
viri de quibus [illegible] in libro
iudicum
Toleratur [illegible] non [illegible] [illegible]
Tollerantia [illegible] id est pa
[illegible]
Tollerat [illegible] id est [illegible]
Tollerabile [illegible] [illegible] [illegible] [illegible]
Tolet est id est quasi [illegible]
Tolus id dicitur [illegible] [illegible]
[illegible] [illegible] [illegible]
Tomitus et tomitrus id est to
mitrum dicitur a tomus et [illegible]
quia ubi tomus id est [illegible] valde
[illegible] [illegible] [illegible]
et tomitrum in [illegible] [illegible]
tomitrum vel [illegible] [illegible] [illegible]
[illegible] [illegible] [illegible] [illegible] [illegible]
tomitus et tomitus [illegible] non [illegible] [illegible]
tomitrum [illegible] [illegible] [illegible]
[illegible] [illegible] [illegible] [illegible] [illegible]
[illegible] [illegible] [illegible] [illegible] [illegible]
[illegible] [illegible]

si fuit pedalis cla & finita
lucus aut q ap ars ay poin
tis vō fulgur q lucus co
aut vi q cla & lucus to
intra aut tur dus ad aurig
q nec prestat secure pot
q aut cedere arbori ay q
sez q ay fiunt & nocte se
aut q ad aures sonitus q
prestat
Tonitrus dicitur q pmus sonitus ab
Tonitabulum dicitur q pmus ut
tonitrinabulum
Tonsor ort dicitur q tondet ut
liz arte tondendi ut depondi
capillos
Tonsa dicitur vro ort tonsor
Tonsura .. rasura
Tonsorium & locus ut tondendi
Topazius ut topazion gen
gemma nobilissima oriunda
in arabia ut i quadam
insula mari & dicitur
ut omni colore & nitet & caritas
illi gemma mō ducatus & a
tonitru ut tapetes .. tatu & pa
nonis calat q de colore omni
lapidum sez
Toparchia dicitur principatus sup
tōrū alicui loci & a topos
.. tōrū & archos principatus
cui toparchia dicitur q dicitur principatus
alicui loci & pl dicit a to
pos .. locus & archos principatus
sez toparchia & principatus
toparchie dicuntur mtis ay ut
Trefinio
Toparchia dicitur q toparchia
Topa fuit dicitur depopulatus locus
sez topographia & de scriptor
locorum
Topographia .. locum ut ad locum
pertinet q dicitur liber dicitur
topographia q tractat de loci
Topographia dicitur latus & sp aqua
gelicidium sed q pote gelidus
sup ay stagnum
Topiarius dicitur a topiarius
lic
Torax ac dicitur & q loci a
pectoralis sez torax
dicitur contract pl cor ria
collis usq ad stomachum
sez q ay pectus q dicitur torax
dicitur q dicitur vnguentum ut q dicitur
q ay ad pectus
Toral lis & torale libri
larga mappa ut or pacis
q pax supplectu
Torqueo dicitur torqueo di acci
tedat & testinos afflico
& a turpiter ad q pl affli
git & lic q dicitur sedat &
quod est sedi pl
Torculum arcis i sō ad
q pressi vinum pressi cor
turculum ab i sō sp &
tabis q ducit mdiff silbiz
& dicitur a torqueo co q pl
vinum ut effunde
Tortica mea arte q dicitur
mst ad tur q di pl dicitur
& a torqueo ad
Tortuosus sic dicitur tortuosus
Tortuosus dicitur q pena

id a fluctu et quod torquet
me et est fluvius qui navi
te sed et quia est torme
tum a vim et structo longo
Tormentum mihi id est quod tormen
tat
Tormalis le et tormatilis le
dicit illud quod aptatur tormen
Tornatura est opus quod fit
cum torno
Tornatus et tornatus dicit quod
tornatur lignum ipse qui
dregit
Tornamentum et tornamentum
hic et hoc
Torquemi id est quod fundum ad
quod vasa tornantur et a tor
quendo quia torquet lignum est
torquere ab eo quod aliquid cum tor
no
Torno sub a vim id est quia
aliquid est tornatum et fi
gura et
Tortor est dicit omne genus
secundum quod supra pug
na id est sermone et est tortor
do et hoc id est tortor de
bet quia pisces per dum co quod
corpus turpesce fit si minus
tactus
Torpidus a vim et supidus tor
dus id est piger
Torquet id est arbor colli bra
chii id est aut et ipse aut
caulis a collo usque ad pedes
depedes et ipse ornatus vide
est torquatus a vim et dicitur
tuc lignatus

Torrens dicit fluvius id est aque
mei id est impetus id dicit
quia aqua pluvialis et a
torrendo quia ardo volui
id est sicut et torreo id
est volui vide id est sicut
Torridus a vim et sole velo
cus id est sicut sed tu sub
est dicit torrida sonat et ad
usum caulis quod fit sol et
cum opacatur sicut mus ve
Torta e et tortula diminutum
et tortella dicit panis caulis
et panis mit sic quod mus in
lysida dicit esse collida
est tortellus li mus dicit ille
quod fit tortas qui et tor
tulus dicit
Tortus id est in est id est sonum
usque tractu a voco et constitu
tio nunc dicit redundatio est
torticulus li diminutum panis
tortus
Torticula dicit cassia circumvoluta
quod solet portari ad principes
et magnates ipse secundum
Tortipes dicit aquis quod est torta
impede
Tortuosus a vim et sole velo
cus id est pugnes est tortuo
sus et civitas
Tortura dicit et tedet afflictio
intestinorum
Torta a vim et pinta afflicta
id est cruciata
Tortat suspectat id est pudet
Torta id est vi dicit fissura a flec
tendo id est et sicut
Tortus a vim et calis id
est id est obliquus et ipse et volu

[illegible] quarta vel [illegible]
id est quarta [illegible] dicitur de
carne grossa cum collum vel
tibia [illegible] a vino [illegible] plerique [illegible] pingues
vel pinguibus

Tassa a vino [illegible] et scaccia ad
usum vel assata

Tastonum et [illegible] primum dicitur locus
in quo bibitur et [illegible]

Tat [illegible] de [illegible] le [illegible]
plus minus spectat ad quod
diseta sed ad minus sit totum
denarii et [illegible]

Tata a vino [illegible] integer vel dicitur
quod primum ad magnitudinem
totum autem quod est primum ad
multitudinem ut ac ad
totalis le dicitur quod ad totum pertinet

Tayscum a [illegible] gallica vaccinum
mortificatum [illegible] a tapus a
[illegible] arbore quod de [illegible]
[illegible] primum

Tayscatum [illegible] tractatum vel venc
ficatum sit tayscatum
mortificatum [illegible] vencum sit
tayscum a vino additum [illegible] de
vencum sit vonesticum

[illegible] primum [illegible] quod
dicitur a [illegible] quod
[illegible] dicitur [illegible]
ad [illegible] et [illegible]
trabes [illegible] [illegible]

Trabale lis et trabalis lis
[illegible] et trabes vel [illegible]
lignum [illegible] et [illegible] et
[illegible] sit trabes vel [illegible]
[illegible] ad trabem primum

Trabacla et navis longa
et canata et uno ligno

Trabea est nobilium
ut imperatorum vel regum sit
trabeata a vino [illegible] trabea
ornata vel [illegible] ducta

Trabe ad plus minus [illegible] dur
quod pone [illegible] talos ligatae
quibus manus [illegible] vel assi
tacum

Trabecula [illegible] trabs

Tracanes dicuntur vicissitudines
recipientes sacerdotes ab eis
instructos stulos sacrificia
sumebant sed quod lacerabat
tabat quod dii ea suspiciebant

Tracta vel vi pars et spa
cio legenda sed mutatum
est tracta dicitur motus quia trahit
[illegible]

Tractatum [illegible] vel passio trac
tata dicitur vel liber [illegible] de aqua
tracta sit tractatus dimi
nutum et [illegible] quod tractatum

Tractat le dicitur dulce bene ingenium
simul et placidum

Tradiae ambo [illegible] doctrinae vel
ri tissiae [illegible] et vel quod de
[illegible] vel [illegible] prodiae quod tra
ditur [illegible]

Traducto omnis id est quando
vis spiritus [illegible] dicitur sicut est no
bis [illegible] traducere [illegible]
[illegible] sit traducere dicitur [illegible]
quod [illegible] ad [illegible] hac vita
traducere sit traductor
[illegible] ductor navigii sit tra
ductor [illegible] et navis et qua

quis et duca. Et traducto
dicitur trab secundo vel trans
ducere
Traducta a verbo -is. tr. ducere
ducta Et ab eo quod
mutata vel mortua
Traducis eis quibus et dicitur
quia vel quia adeo traducat et
traducis dicitur a pago vel ager
nale pecus pecus et et
Tragedia dicitur de pecudis sta
de celebrissimis regibus sed de
eo quod pecus vel mercedis fecerat
vel filius quaerit vel ceteris et
a tragos -gis. et oda cantus
et claus quasi fetida claus vel
hircina
Tragedus tragedicus a vum
et tragicus -a ad tragedia
pertinens vel ea de pecudis vel
nonnullis quod dicit tragedia et
comedia quasi comedia quasi
vel de pecudis gesta puaeros
homines et dicuntur honesta
non comedia Tragedia vero
quasi gesta principum patrum
vel regum Et comedia hui
a stilo scribit tragedia
vero alto stilo comedia autem
tenui magis et iocosis Et
finit tragedia vero cum
laetis rapit et tristibus vero
desinit
Tragelaphus pecudis pecudis
cornuta et vel quod dicitur hircocer
vus et tragos et tragos -gi
et hircus et laphos cervus quia
vel ex ira pra et eius gestu
sta dicit pecudis
Tragedida et fabula res
scena ut affert apulcata
Tragemiti sunt qui quasi pecudis
pedibus libri qui quasi pecudis
canunt et ab eis habitant et
volutant carnibus quasi serpentes
vivunt et in pecte loquuntur
quasi qui scriptorum sunt et plo
quela
Tragetus et quasi dicitur et grecus a tribus
piscator vel dicitur tranatus
piscator
Tragula et quasi dicitur tela per
tragulatus a vum -a tragula
lapis vel armatus tragula
Traha et quasi dicitur vehiculum
et a trahendo et quasi et
sed tu dentatus quod trahit sup
tra et semper rotundedo
Traiectus ti et locus quo
nos transeunt et aqua
et et non cum
Traiectus a vum -tussipus
vel tussipus
Traiecto -as. trajicere tra
ungere vel transportare
et pro ecclesiastica yppoqui
Traianus et non quasi quod
vincit metro tussipus
portu ducta
Traua -e pro metro
Trama et pannus textorum vel
filum et pano vel et sed tu
quasi textorum quasi
et tela trahit

Tramites vel dicuntur viae publicae
transitus pagorum et agrorum et thorus per
quem licet de via pro publica
vel per quos ratio procedit ad viam
quae via pertinendo
Tramus id est unus pro pecunia
Tramitalis a unum dicitur tramitalis
plenus
Tranquillus quasi unus aliquis qui quietus
vel tranquillus benignus qui
tranquillitas id est benignitas
Transactio omnis de re dubia
et lite mota vel finita ad
quam tamen sed cum de pacto quae
litigant ad deum vel per missum
a quibus pacificantur et quae actum
transactio a actibile transigere
vel agere et facere quia ac
cessat sed petit lit
Transfuga qui duos et adhuc qui
sunt duo inserit ad hostes
a dicitur et fugitivus et ad eos
transit et sunt duo ad alia
civitatem qui veniunt et transfuga a
unum a fa
Transgressor a et cessor a unum
nud dicti vel motus et pedum
Transitus victus pecus a abulat
Transitus ad quem rem pertinet
Translatio nuncium unum ydem
Translator qui et unum ydem nuncium la
Transmigrare dicitur transitus volu
tatis a adoptimus
transmissa a unum a legatus abundantia
transalpina a ultra alpes omnis
transparens dicitur quae ad appa
rens et id est transparens sed transpa
rens a apparentes
Transtra dicuntur occupantes dolium per
nepotis duas tabulas a navi sup
quas navigantes sedent et duas
sic quod eo up quod transitus porta
et vigilia magna appellat sed
dicit quod sedens per ultimus

Transubstantiatio et transubstantiatio dicitur
per unam viam unum a alia quod
a sacerdote alium vel sua panem mu
tatur a suaz altera rei
Trapeta et trapetum dicitur mensa mu
mulatus vel dicitur in eam monetae
dicitur et quidem vel quod eas
id est hic be terum
Trapezita quod dicitur nummulatus
vel cambiator nummos sive trapezita
et mensa nummulatus et de
trape mensa quae nocturnis ubi
incant nummos suos et nummum
Trax est id non aliquis pili et abun
truncus et truncus crudelis sed
sive traca et id quod cor
Tredecim non male ob est
Trivium a unum id est quod trivium sed
adque omnes de via et tra dicitur
id dicunt id est horror
Tremor est dicitur quod tabescit sappa
Tremidus a unum pavidus vel terri
dus sive tremebundus et id
Tremulus a unum et tremulus a unum
a facalis tinet
Tremulis le et arbor quae folia
facalis tinet quod vocat tremulus
Tremuspas dicitur medio ab vel unum
crepulus vel quod dicunt tinnitus
et male
Tremis dicitur latine vel lam
tarum vel cum flumen et sed
a quibus dicitur tina quod a pili i pes
et bovum id a sunt et pedum
id est tinnitus et laudes id est
tinnitus et lamentum sunt
Trenosa a unum a lamina tabulis
vel lamentosa sed et sus
Trepidus a unum a tumidus
Tres qui et hic et id est tres
unde cardinale et ab et quod id
Tresso a tres obali vel pro tres
obalos
Treuga dicitur quae treuga dicitur

quassa dicit Ante roma ter
ictus fuit cum mulier ad
Nunc [illegible] aliquid
mali fiunt acto in tuctis
aquis et de eli cui te
Treuga ad plid mu tu ut
fri aqui treuga qe mu fuit
et dicit treuge sicut pacatio
temp date ut qasi dicit q
treuga ad fi q secundum
in treugad z ex qui fiunt
treuga
Treulus a vu. balbus ut
balbuacus
Treulo sub a vu z est ut
z ye di aquis q no pt
p fre re fere fiunt dicit
di qui peccat in
Triangulus di fi gr lqm
ges angulos in tri angu
lis re th aqui lqm ges
angulos
Tribruchus h quod pes
ste dicitur qr fiunt et eli
bi ubi fiunt
Tribula le in strumentum
apud ad tere frugis
ut tribulant
Tribulus le est herba que
dam spinosa et dicitur
a tribulo quia tribulat
ipsum tangentes vel ca
dicitur a terendo
Tribulum li neutri gene
ris est quoddam in
strumentum cum quo te
runtur species aroma
tice unde vetus
Tribulus est distella
fligens lum qs stat stoga

Tribus ob vidi a tri. cres
z id qd fiunt z plus est
tribus romanos nobilius z
id a tribus co qd i pri ro ma
ni tempori fuere a romulo
distincta sci i sacerdotes i mili
tes z i plebeios qui in tribus
nunc milia mla te id pstu
tenet lis ysidori
Tribunal a iusta ut estrada
tribunal alii ut tribunale
lis z a tribunis qi sedet
tribuni mq ius tribunt ut
fri papiani tribunal di
pedes sedentis et tribunus
co qd ibi a sedente tribu
pecunia vendi et tribunal
pt dici a tribus ub vi co
quod sedeant ibi tribus qui
tet
Tribunus di ille qui z dux
sup mille ipse dicit qd sa
ed machabeorum ut tribunus
di q tribus militibus pest
ut di qi vnq sup tq gnta
milites et tribunus di q
colligit tributum a tribubus
no qd ipse tribuit qd q
ci tributa tribuu dicit a ille
tribunus hz qte aliarum
vb tq tributu di domi ut
quod qd plu sup septem
ques trib at qui tribunus
sue dicebat tributa z de
bat tributu a qu te omnia
qd addite ply et a qu ipse
mq fri facultates qd
Tributum di ille qi tributa
solut tribuno

Tributum aut vi dr offrau
ut dignitas eius

Tribulus le me ta
i ad terra ai aqua et

Tributim dim legis
qd dicit se eius pe
cuniae ut militi / tria et
qui ex dr dec pq me
ric ut qua me to
h mipedi ho ut mda et
crea dr tricatia capit
ut capillos ut qi medici
dies sudo t zo pro a
po p holit applicat pi vel
uue qui dr t voluo dr
cra qi da capiti pq zo
pro cmu bq dcta
tia milcbq p sua ca pq
tria ab t tricas sacd
dicap mipedie ut mo
rad t g mari poi
ecclesias a
qua surgedi no tricet
no po pq ut sacis
mora ut no po mallis
t offeniatq qi deb
promic adp qpri

Tricatq avm ~ tdo armatq
cfb id q t voluta ut
defiat pq mirtcatq ~
valde defiat

Tricati tre tu dr ter acti
pq tdo tonitu q t p mu
tnes t dcto vnites
pq tdo pnq t tdo
nou nulla

Tricipnq p ad nuale orda
ad tuta

Triclinium p cenaculum ad
orbq orbumbq nie sa
ap vcted on t loco v
quinos appariatq fiebat
o pane bar zo lectuli
tqbq distribentes q ulla
ba t a tro q p tro t
clnq lectq pq atrq et clnq
qpub pbut

Tricorn e ga pb vnac

Tricipes p no tqub da capi
ta ut zo sacis

Tricarpor p aqua tdo cor

Tricolor ~ tru colos pq
tricolo atq a vm ~ tdu
colorbq colorbq

Tricarnis ne ~ tda hpis
carnua dusp es p lacta
tqbq zo cuspides

Tridens ertq vomis p pis
cma sphea ai tdo ub
tibq t ibi atti po rdu
pu dl dcp dr vas
hus go pinnis q tres
dentes t tra m nu
t t vtq pto dr a tro q
p nes t dens qi tro dcta
hus cq qtq ca edicte
t quas re hnte tres dcta

Tridetatq avm ~ tdo qdc
tibq armatq ut armatus

Triduanq ~ t tres dies
ut ad zo dies qinus tdum
dr spacu tdu dies t a
tro t dies pq tridua a vm
t p id q triduanq

Triennis ne ~ tdo a nos pq
tdmnu t p spacu tdo a
nos

Trier ne ~ ertq dr navis
magna hna zo ordines
remos

Trens dr za pb ort ut
tri

Tristitia a vm ~ tdo ut

Trigo preter dispus et trig
a treb et fer stre ut
frenet a disio
Tritelin est qd a q ed
tritica i trnes
Triformis nec fr zeglus
format
Trigum dr virtq ed qmq
at ut dr adjs edus
vocabis vtes ut zeor
et vir cui pdes duc
mortue et ita zeal est zeor
orum
Trigilis est qd dr mlr tu q
do nate dr tigilis ut
fit p cuit
Trigemalis et trigeminus ed
simis a et gmta
Trigonus a vm a edangu
lus est in edgnud et zfa
ta gulas cel fin q edgo
nus ar sic ed ta gulo et
a tre q est tres et gonus angulus
Tribilis dr fabris ut nec
sua edu libralis
Trimus a vm id est q edge
mensis sci dies oeus
ed annos est edmata
vb vi et fr spacu ed annos
Trimus gestis ceus est medius
q ter mgr ut magnus
et q est q sedi pradi 2a sillia
Trinec fo et dmqtis ut
ed nec sua
Trinec ut a ed nec
Trimatis est qd mo ste
calia ut epa regio edus
mutibis cui data et sepulc
sedu p n 1 2a sillia
Tring a vm a edus sn tri
nalis a ternalis sn trinitas

Trinoctium dr spacu ed
noctium tres omis a bos
Trinoctium a bos et 2 a ter edo
q ter est ed ra sn septem
Tripes ois est a quis es
pedes et qnq ca sed q
fro cu edq pedis q q sol
ad gre sua
Triplex et edis a vm a edus
zeplicis sn edplex et edpli
cis
Tripeda e me a corta dr mesa
cu edis pedis pedis a gula
statua adorada a gentilis
poneba ut tripedicba
q statua cu edus pedis
et tripes odis vel p
et edpeda ut edpes dr pa
cellu ut mensa zes pedis
lynx
Tripudium a lcto a ut pro
dus sn et pudiare a lctus
Tristegia ut edstegia gr dr
lucy ed a mcatis sn a edi
ficia ac arpie a vcay et ste
gia et vbi nos dicy edste
gia est ad tristis et cum
vata et edstegia q ed
tectu et p duc mcatis
est tristegia id est q clusca
et uo aut pal fol p
Trist id est q turbatis sn
tristia a turbatio
Tritium dr zy aut sint
tria et zeor cu
Tritum id est q mortuum
a tero is
Tribis est qd fructus
tritice ab a vm a stus
de edtrico ut pabulis

Triton id est quasi mauis dicit quia
[illegible] est tritoma et
minetua
Tritulatio dicitur tritor frumentum
est tritulatum frumentum quod tritum
multum quatitur est tritura et mensa
ad triticum
Tritubula id est quasi tribula
Triuium quasi tres uias
Triuium id est locus ubi tres uie
concurrunt est tres uias habens ad
plures et est duas artes
liberales qui tres uias ad
unam scilicet uia tendens
Triuia dicitur quia sit tres
uias quasi et tres uias
appellat est triuia et
uirgo et dicitur mutatus ut est
cau eq
Triumphus dicitur quia et pisca ver
tuta qui est quasi pisce super
rat quas hastas et trophea
dicit qui eos sibi sumpsit dicit
aut triumphus a quia tres
et phi ang sonat quasi tres sonat
ut letus ut gaudium quod fiebat
ad eum pro victoria reuenti
Solebat autem totus populus
ire obuiam victori cum coronis
et hic pro letitia et est honos
capitum ligati seu bina
eius hic erat in letitia quia cum
quis uiduus uinca sauci se
debat et ipse et habebat et
albi et in toto honore du
cebat ad capitolium si tri
ebat sed malestia et
pancia plus unus cu
cu tres quasi colapisabat
ne nos supplicet ut dicit
ses unicuique quia tu cuique
gloria uilis est precedens

ad illes ut ipse honores si
sua gloria mere ut ipse de
triumphis dicit et tres quasi
sonus in quo triumphus pro
aquis optinebat victoria
predebat eum in pueri et lau
des ei decantabat ut
ipse erat in eo honor
et adolescentes puerum et
senes qui clamabant ad
triumphos olitos quasi de
te qui sit tua fragilitate
tua noli superbire quasi
tu fuisti victor et triumpho
uma est tu philis in
bellico sub ut victor sub
pi triumphat uma ut et
ultra trochea id est tarculat
ut rota pua sup puteum
et qui puteum et trahit
id est illud quod suspendit malo
quod nauis et hic rotulas
et quas funes trahit ut
dicit in qui quod dicitur tro
clea id est pua rota
Trutinas id est rota ut
volucre stare
Truncus id est pecus mutilatum
et est pita volubilis
Trocus id est ludus puero
Trocus dicitur quia capita tra
hunt quia et pueros cum
uiet
Tronum in tuum fuit
solum regni ut sedes regia
id est regalis iniqua rex
sedet et tutela est et
id est tremi et pli sed agma
angelos quia hoc clogo et
deo dicitur et se uocati trom
quia illius conditor est

et et cab pudica qua dispon
ita dicit papias

Trophea victoria hostis
de hostibus fugatis quasi fines
plene depelli et tropeos
gre. quasi ultra et quasi
hostem fugat

Tropeum fugatis vel quasi
tergo quibusque sunt dicti tropeum
arceri et hi superiori caulis
iudicare ad solstitia quibusque
ad insidias in tropeo aut
capiat in fit cum et illi duo
caulis arceri et capiat in dat
tropea

Tropologia hi primo moralis
quasi ad correctionem sunt tropo
logia a a vero. moralis vel
spiritalis

Tropus dicitur sermo translatus fit
hi fit gratia quasi quasi
ad methaphora sunt dicitur tro
pus. methaphora dicitur
hi id est quasi vel quasi ut plus

Tropha dicitur quod liber et arbo
res. et nati et cruciatus
nati quinque vel methaphora
cab

Troya hi qui ridet asteul auctus
est dicit sed mater qui gratia
desiderat vel pudere
et hi troya habet et hi qua
cuncta sunt tranamq a vero.
quod de troya

Trufa dicitur molestia decepto
vel ercisca

Trulla est quoddam instrumentum ad
sunt quod cuncti id ad vitandum
tantum de huiusmodi sta arci
quod. et hoc vii sunt trulla
hi. sed tu cum cuncta ad

planandum muros et aqua
co quod trudit lapides et calce
sed et tella sed trulla dicitur
sibilo quod fiat ho ad et te
testari et trudere emittere

Tructus dicitur statua arbo
ris radicis et ramus dicitur
hi arq huiusmodi capita depreto
sunt tructus. et capit cuspide
id debilitat

Truple dicitur aule aptq ad tibie

Trupa dicitur hi est tu au quod pe
trudi

Trutanna hi aquus quod vis sub
trudit et de capit fit ad
cedi quod hi sunt trutanna
et hi trutam sed tus sunt tru
tanna a vero. de capitedy

Trutina mea carta dicitur libra
vel hi est tu prodeuvi di

Trutta hi no cum pisces sur
dis

Truncus est cab quod dicitur
cluster fern id tri libus
sunt trucatis. debelitatis
et trucule hi a vero. trunce
plenus sunt trucule. vo
plenitudo veracitat

Rab
Atis
quis est
et nos
sit tile
atrius
. quid de
tua gente

Quad at quod hi quod gentile
Tua tuq. et que de via gente

Tubat hi est tu musicis

q cre uel arrestos stry
et hyr sals bellis uel sollem
nitatibus lectus de tuba cre
ysuchen tatata q sebat et
ysy uel vitilitates et ley
tunc i hyb ipsibyle
tuba et clangor
vacant i bellis casp pest
q sanca sonabat sy tu
bice .. carcis tuba sy
tubiana anis i tuba canus
Tuber dr i sliacus pectoris
uel dr gibbi i dorsi hoc
sy tubera q a vry .. sipbly
tuppsy uel mecquales sy
tuberositas .. sipbia et
tuber dr sunctus atu
mes et q tumet q
tumor et predit
Tubal ty qui as cy q vire
i fuit i victor art mu
sicalis
Tubicinij drechia judei
q et aliemus pars appuccati
i angelus dns venort
et dcr tubicinij qui subt
ducti et tubicinij qui uel
ducty sta dr vel machab
lib duodecas
Tudes es et tudaty ti ij et
q malleus
Tugurij dr quia casa et
ipse pastor uel et capsula q
sibi costodes vineas fructus
ad tempus seu qi tegor
ut sy herbes et bestias q sole
thrare vineas fugat et
por et q sua cellula
Tuitio idty q defensio sy
tuitus i et ipt id
Tumu dr filia aqua adsp
et ty ellery
Tumba ais sepulcr ad tumulu
sepulcr vel fetr libitina et
to sepsis sy tumb ad .. q pulc
Tumor dr inflatio cor
uel dr superbia sy cu putrac
nubibus malos vod pluvey
sy tumidy a vry .. inflaty i
cor dr et ty id q superbus uel
i flaty i aia sy tumidtas
et ty id q tumor
Tumulus dr a tumeo cas et ty
mos parv uel sepulcr uel tra
gresta uel q gesta et dr q tu
mes tellus ty ay ans bius
et tumulus busta gresta et tel
lus
Tumulty vs vi dr sepeliebs dico
uel q gesta et dr q tumor multy
.. diuersis garrity sy tumul tu
ssa a vry et tumulenty et
tumultuor uel et tumultuy
ar .. tumultu sace filo
Tunicatus ty id q tunic i opt
Tunicatus dr id q defacil tunic
sy q tunicat .. i bellis
Tunica dr coopertura q cor
lua et tegr sy tunico sus
a vry .. multas hab tunicas
sy tunicaty a vry .. tunica ortis
Tunicis anis .. pausio
Tunicati et tunsedry dr i sepu
monacha di uel monachus i
denarius pauperdi
Turba dr q gra hany uel
multitudo et pl
Turbidy a vry i tristis uel tra
mpty uel ad aqua uel et id
et obscury sy turbulent
et dicit turbidy et turbule
tus ma turbidy et et dr q
ma turbulety ad q naz

sed turbulentia ~ tempestas sed tur
bacio ~ tribulatio tempus id est
angustia

Turbo omne genus ventorum
turbo nimis dicitur stirpo id est
lubilitas ventorum et a tur
ba ab eo quod impetuosi sunt ventis
turbo strepitus addit
Turbo turbinis genus rotae
structis

Turbor est id est quasi aqueus
est id est mestus

Turbus bi genus ludi et a
turbo et turbat vesperi hora
Turbitus genus radix amara
Turdus genus avis aliis et a
turdus et turdo valet
sed turdula id est turdela
et genus aliis quod minor turdo

Turgidus a verbo ~ a tratus an
flatus tumidus id est superbus
sed tumidus est ~ tumor
id est flatus

Turma id est genus turbe a id est
acies equorum et dicitur et equita
pedites sed turmale ~ tur
mae ordinare sed turmat
~ ordinatis

Turmilla genus nominis est quasi
piscis

Turo omne genus aviculae sagittarum
et a vel turdus et est
quod Turdus est quia ceteris
et gula nata ad vel quia vero
et est et ordine mirus

Turpis ~ malus ~ honestus
id est deformis sed turpitudo
~ erubescentia

Turris dicitur a turo et sed hesterna
dicitur id est dicitur a terra ~ solidus
et altitudo aliquid turris sol

bat ce rotunde

Turrigregis id est dicit hieronimus
et loci qui Bethlahem et ab aegre
lab gregis nato dicit ecclesiae
id est Jacob et ipse suas pavit
Quod aut locus id est turris est
et dicit quod ipse duce dicit et
forte melius

Turiceremus a verbo dicitur cinnamus
sed turiceremula ~ tribulus

Tuidus a verbo ~ de thus equus
id est ad thus et tinctus

Turtur et genus et a genus et sed
et in genus et genus piscis quod
illa turtur et aliis hic turtur
est et piscis sed turturinus a verbo
~ et tinctus ad illos aut id est

Turreslina dicitur panis vinum

Turtuda id est et panis

Tussis genus et est tussis

Tuus genus et est pectus quod
dicitur nequidem tuum dicit et nunc
tussim

Tutus a verbo ~ securus

Tutamen et tutamentum ~ de vestis
id est loci de scapa

Tutela genus id est defensio sed tutelatus
ab eo id est et est id

Tutor est ~ defensor

Tus thus genus et sed gummi est et
arbus arabice dicit fluit gummi
et dimosa quia quae ceteris aliquae
pupaeo ardescat ~ gummi fer
ne scat gummi ab eo liquat et quae
scilicet ad aspectum et dicitur aliquo
~ dicit et species solitae sicut
terminat et quae est scilicet sed hic
est dicit a tuendo ab et ad gutte
gummi et arbor stillat ~ et
stolium ~ volunt et stolidus et

[illegible] tuba² a septa² ad
[illegible]
Tuger i ver² ꝑ fortua
vel ꝑ ea fortitur [illegible] tu
tedes ~ filius fortuna
vel ꝑ id q fortuatur
Tutelly [illegible] pallium q
sacerdotes cum de [illegible]

Vacca ꝑ ab quando pe
q² a vacillo ab qi vacil
lat ꝑ debilis i v thauri
[illegible] vacula ~ qua vacca
[illegible] vaccinus a vm ꝑ vacci
neus a vm ~ de vacca q[illegible]
Vacca ꝑ q civitas hispanie
ab habundia a vacca ꝑ
dicta
Vaccinum ꝑ q herba vel fructus
cui qui fructus dicunt fragi
ꝑ vaccinia i plerique dicunt fra
gra [illegible] alii a loco
ita cadit vaccina nisi
legendum ~ allegum [illegible]
vaccinum quod locus dicit
[illegible] ꝑ fructus
Vacillat multum ~ titubat se
stans vel i stat
Vacuna dicunt dea vacca vel
[illegible]
Vacuum ꝑ locus non repletus
[illegible] ꝑ vacuus a um
~ i vitium [illegible] vacuitas

~ i inutilitas ad [illegible]
Vadimonium ꝑ pignus id est
[illegible] pignus vel [illegible]
Vadum dicitur [illegible] vel
vel ab [illegible] vates vadum ~
[illegible]
Vadum dicitur ꝑ via trans flumen vel
locus brevis vel [illegible] ~ aq
ꝑ q [illegible] locus quem pedibus
vadit ~ [illegible]
Vadum ꝑ li [illegible] a vado
Vadosus a um ~ plenus vadis
[illegible] vadis ab de ~ ꝑ vadis [illegible]
Vafer a um ~ astutus calidus
[illegible] q vada ferens vel [illegible]
[illegible] ꝑ id ꝑ [illegible]
Vagabitur [illegible] ~ [illegible] nisi
[illegible] ꝑ libet [illegible] id ꝑ
[illegible] mayster
Vagatur ~ [illegible] errat [illegible] vagus
[illegible] a um ~ i stabilis ꝑ
errabundus
Vagetur [illegible] dicunt lenita
[illegible] ꝑ id libet mayster
ꝑ dicunt lite lenitur
Vagina dicitur a [illegible] cum [illegible] sunt
vaginandus ꝑ ꝑ ꝑ [illegible] vagi
nas ꝑ
Vagitus id est plorat [illegible] tra
gitus vel vi ~ fletus clamor
vel [illegible] i [illegible]
Vaginaculum ꝑ id est pen i
[illegible] vagina [illegible] ꝑ id
ꝑ vaginula
Vaginatus ꝑ id
[illegible] a um ~ i [illegible] i stat [illegible]
vaginatus ~ i [illegible] qui
vaginatus a um diminutum
~ i [illegible] vagina

Valeriana Vedetuido valor
id est est vigor fortitudo
tacit id est
Valens Valitudinarius et valido
id est .i. sanus fortis potens
id vegetus
Validus a vim dicitur et sumitur
pro a validus et est id
est valde ad vim .i. valide
Valetudo id est vnum valet et
nobile et quia valet vnum
et aliquid diuat valetudo
diuat a valetudina id est
quod ca pauc vbi bona
vma hm dat
Valediana id est quod habeatur
magica
Vallis dicitur humilitas terre et
montes ad quam vallata est
rotundata
Vallum id est id est palus id
munimentum de palis factum
Vallum id est id est aggeratum palos
sup aggeratum id est .i. pe ad
ipsum
Vallosus a vim .i. vallibus plenus
et dicitur a vallis id est
id est plenus palis et dicitur a
vallum id est vallis
Vallatus a vim .i. cum vallo
id est munitus id est diuatus
Vallestris ter a vallosus
id ad vallem pertinens
id est ferens de valle
Valetudo omnis .i. gluttonis
legentibus et quia a valeo et
tudo vis .i. lentitatis id
est id est quia valet
Valua .i. janua id est por
ta ad quam aut id est vsq tenuis
id est diuat gracilis
Valuatus id est aspectus value
Vangue dicitur quod .i. est in cenu
tudinis id est id est possidet
Vaniloquus a vim dicitur a quod loquitur
vana id .i. verba
Vanus a vim .i. vitiis id est inanis
est vanitatis .i. vitiatus
Vannus id est id est in quo purgatur
frugis id est id est quod est
Vanitas id est vim .i. vanus et quia
euanescit
Vapor dicitur humor et aliquid
id est calor et id est dra id est vapor
et et aliquid et aliquid cum
sit de dra et id est calida et sicca
et vapor sit de aqua et id est
id est humida et id est et phra
tali
Varus id est varius id est vena sub
genu id est vadens id est .i. sub dius
id est id est labilis
Varia id est id est et varius
Variosus a vim id est et vadens
pes id est id est id est tractus
Vadit a vim .i. gradit sternit dispo
nit id est diuisit
Vadatus .i. differmitatus id est
diuisatus
Varicia id est id est
Vas vadis dicitur absis id est fiducia et
et a vado ad et dicitur vadum
dicit vadit id est id est
vadit dicit pes id est vadis
Vas vasis id est id est id est id est
stinc valet lignis et id est id est id est
id est .i. alle id est id est id est
vas et id est et .i. id est id est id est
id est id est
Vas fictile dicitur quod id est id est
id est id est et id est id est id est
id est

Vastus trismus dicitur singulariter
tres studiose ut dicit glossa eiusdem
Vastulus dicitur plerique similiter
ut dicunt
Vastus a vnum quasi tunsus id est quod
magnum ut ingenium et ut id est
desertum quod deserti magni
a quibus qui vel forte vastus est in
vasto ad deserta ut deserta
id est vastitas id est publicum
ut id est ut id est ut id est
et id est hymnus est vastus et est id
Vates quasi dicitur sacerdotes
poete ut dicunt poete sed
ipsi fatidici id est dicunt
futura et a vate vaticinari
id est dicere id est vaticinari et
id est predicere
Vaticinatio dicitur a quod ut
ipsa futura
Vaticinium dicitur quasi futura ut
dicit carmen id est predicere
Vaticinatur id est quod vates
vaticinantur a vnum id est predicere
id est ipsum futura
Vaticinium penitus quasi
id est quod locus rome vnum
vates quod deos romanos
vaticinantur occidebat
Et vaticinium pro dialogo
vaticinium
Vaticinatio multi predicti sunt
Ubertas id est fertilis et
id est adiectum id est
mole et id est
id est
Vlcertas id est utilitas ut
fecunditas
Vberes a vnum et ubertas
a vnum id est id est ubertas
plenum sit ubertas adverbium
plene ut id est
Vber est id est vnum id est magna
id est mamilla
Duo a vnum id est
ut id est duo sit vber
est et ubertas id est
uberior ut id est uberior
sit uberes et uberes a vnum
id est id est plenum ut
id est
Ferre dicitur a demo
stultus id est stans furiosus
qui ve id est id est
sit vecti dicta demo
Vectigal medium quasi publica
id est acta ut id est ubi quod
dicitur vectigal quasi ut quod
ut id est publicum id est ad
dominum vecti Et id est publicata
acta quod pertinet ad vecti sit
id est et id est vectigalis et le
penitus quasi vectigal sol
ubi ut ad vectigal pertinet
et a vehendo
Vectis dicitur a vehendo et id est fru
id est hostia firma et vectis id est
hostis huic et illuc et fruti
et id est quod obest id est vectis dicitur a
et vita et id est quod iurgesta
octavus et duo id est fortis
id est et id est ad modum vectis
Et dicit dicit spectum vecte
id est harrilis id est vectio id est
id est manica seu hastica
manus id est vectio dicitur id est
vectis et porta id est vectes et
id est et id est porte ad porta
id est arcis
Vectigalis id est quod vectis

Vecticulata dicitur quasi vectis
dicitur id est quasi vectis
raptor et de fortitudine
prima venit
Vectis est dicitur dicitur quasi vehit
Vectura dicitur vectio vel pretium
vectoris
Vehiculum a vehendo quia ad vehendum
Vehiculum id est de genere currus
id est quia vehit vel vile ad portandum
Vehementer le .. et ... abominatio
vel pestiferabilis in vehementia
... vinum ita plateatur
et vehiti ab eo quod vehiti
Vehemens est .. fortis vel vehementia
vel fundit qui vehit me
tem vel qui vehitur in mente
in vehemendo .. fortitudo
vel impetuositas dicitur id est
quasi demenda vel insania
Velamen et velamentum
est est in litigamine vel ...
Velum linea quod ornatum ante
dicitur et linteum navis dicitur
dicitur cortina vel tectum templi
Velamen dicitur multis modis
quia pro ... vel ... velamen
dicitur .. et memento
veteris de quia et medicina
deplicata ab ... subdit
et ... et quia ... perfecit
memento te ... deplicata
Dugit ... et quia ...
tum ... vocasti sed solet
studium de ... si hic ...
... lidi ... et ...
... vel ... et dicitur

Vi et sine periculo quia peteretur
ad eos quia tenuit sed quia
quia ... ad eos
quia hic non quia quia velis ad eos
immulata et quia quia et ... in
metro quia est in hic deplicata
Velarium id est quia velum vel
locus obumbratus
Velum dicitur quia quasi lanceatus
vellus quia quia ... et extrema
Vellus est a ... .. pilus vellatus
est quia ... lana velos id est
quia festum vel velatum quia velata
tum .. festum vel quia quod amus
velos ... et ...
Velum est a ... .. id est velum no
lum ut navis
Velifer a ... .. ferens velum ve
latus a ... .. id est velum pen
nis et ... additum
Velum ... .. pennis ad velum
Velitem duo milites lumbis nec
armatis quia quod apud romulum
fuerunt
Velum quia ... quia ... id
dicitur vel a quia ... puteste et
dicitur id quia tunc est velum et quia
... quia ... et ... vedebat
quia ablata quia mestilia et quia
Vena dicitur nervus vel quia ... apud
et ... quia ... et ... quia
quia ... sed ... vel vel dicitur
a via quia ... et via ...
vel ...
Venabulum dicitur cuspis venatorum
et a venor ...
Venatio a ... dicitur quia ... ferae
venando ut ... vel ...
Venator ... dicitur ferae capitur
Venalis le dicitur id est vendere e
et ...
Vendere omnis dicitur quia ...
rei ad quia ...

Venus i. dea le

Venatrix dicitur loca venatio

Venditare est dicere quantum

vel aliquid

Venenia quam habet premia

vesta

Veneficium i. maleficium et

veneficatio et venenum

Venefica dicitur loca venefi

cia et cetera

Venefica a vim medicamina

dicuntur et fracta venenum

vel et dat venenum et hic et

qui versipellis vel fraudu

lenta

Venenum dicitur mala i. toxicum

sed fit species nimis et dicitur

venenum ab et venenum recep

to cito vertit ad sua nutrita

Venenosus a um. venenum

plenum sit venenata a um

i. multum venenum ut potus

vel cibus

Venia i. dulcedo quasi pen

et esset et nunc et esset pen

tus et licentia et a veto

as quia vetat de libertate

data

Venabilis le dicitur quasi venia

venia et metus vel quasi dignus

et venia

Venabilis le et venabilis a

um vel est sit dignus honore

tu

Venter dicitur pars corporis dupli

ter accipitur abdo

Ventilabrum ventilatio aptum

est ad ventilandum seu purgan

di frugem et ad movendum va

Ventilogium dicitur gallicanus

pantex i. aurum cum

Ventiaeps dicitur dicitur capreolus vetu

Ventriculus et ventricus sed et hic

hic magnus venter

Ventricosus a um et hic ad

Ventricolus et dimitur a vetter

Ventrale dicitur lugatura vel sema

cia ventris

Ventus dicitur acer quinque et tripi

tatus et a veto quia vetat

et est et vetat pilos et

et ut nichil est cum te

plicum est flat borreas

nort et se plus vetat colla

tiales ut pi i. semina malum

Ventosus a um i. flatus vel

ventosus vel i. stabulum

Ventosa est cornu et quod vas

aptum ad minuendum sanguinem

vel et hic et

Ventusa a um id et et votus

Venundatur venit a um pecunia

i. vendit vel vendere et pecunia

Venustus a um pulchrum et ter

tenus sit venustas ut

palestudo sit venustat

i. ornat vel decorat

Venus et unus planetarum quia

et lucifer dicitur et planeta

calidus et humidus maliciam

martis obtinens et est comi

ta solem et quia precedit tuc

dicitur lucifer vel stella ma

tutina ad aut sequitur tuc

dicitur vesperus et hic vesper

cadente electro flos est

venus sum vel ulcus et de

pulchrum tuum vel amor

vel et pulchrum et hic et id

et luxuria

Venenum a vno .. ad venere
primus ut id quod liuor
id est
Venupuga ri dicitur quod
pena quod quis venu
dare di .i. ea sed vox
a venia et pugno ut pen
Vepres ris f. quod dicitur
spinas ut rubi sta dicit
papias 8 3 ysidorus dicit
quod dicit arbor spinosa
aptae alterius et fruc
vsu sui qui alibi ut
ibi .i. gasta gessp desputa
vepre sil ad vsu gre
dicitur hic alibi in
na plia de sut
Vepreculus dimin ri
a vepres .. quia spra
Ver ver ris vnus tempus
de est quibus ann quod
mayt .i. maria sin
vernus a vno .. adver
primus ut solidus et
hiabilis sin vernalis
et hic et hec ut sin ver
nus .i. vere floret ut
spes de
Verbum ris quod dicitur
hor no verbum de primit
ver ita et deorsum vis
filius ad loquele
Verdus di dicitur equus
hiens rideny ut quod vadit
.i. remane et a vehio
et redu quia vehit reda
.i. cru
Verdunus .. primus adve
redu ut id quasi
gro ut dicitur rede
Verbosus a vno .. garru
lus et loquax
Verber ris n g .. pausso ut
flagellum sul .i. percussio
Verbosus a vno .. vbicibus plenus
Verbena ris herba quam ysteris hart
Verbusina .i. id est deus gratie
ut id vnus gratia et hic
Verecundia id est pudicitia et villa
et si mebria id est gestalia
Verecundus dicitur pudor qui hic de
gestalia quod ut de ad inhonesto
hecto sin verecundus .. timet
ut pudic plenus
Verecundus dicitur qui sperat et qui pudicus
pudor et mebria virile
Verendus a vno .. verecundus
ut metuendus
Verere .. ad loca humilia de
clinat veni
Verendus a vno .. vendicat eius
vendit dicit hic verat et hic sub
Verilocus id est vindex sin ve
locus et is qui vere fustis
Veritas ut ad equitas rei adiectio
Veritus a vno .. verecundus ut
timet et a verior est
Vermis is m id est multi de tra gestu
Vermiculus dicitur quod vermis et
pes dicitur .o. ipse gyrum et pes
dicuntur quia vermiculus lignum terre
dedicit sic vermiculus dicitur quod color
rubeus vnde dicit papias quod
vermiculus est quod affectio est
ut sed fiat by .i. quod lana ti
sit sin vermiculatus a vno .. pertinet
ad morem vermiculi et tractus
a vermiculis quod lignum arrodendo
permaculat et sic fiunt sed arte
fabri et tractus vasis fiunt
in metallis ita et pes .i. ipse
sup id est aliquid .o. quasi vermiculatus
aureus fiat quod vnus vermiculatus
res .. distinctus et variatus

Vertiniculo colore

Vertina q ... id est q famulus
vel famula sic vernula
id est dominus

Vernacula le dicitur i. verna
quia genere id est q verna

Vernaculus li id est q famulus
sic vernacula ... famula

Verna id est q ex ancillis nascitur

Vernica dicitur sancta
i. sudario cuius ... sic
dicitur signum p porta dicitur
sua dicitur vernica

Verpus pi id est mentula virilis

Verres dicitur porcus non castratus
testiculis et porcus ferre
magnas quas vires dicitur
dicitur porcus sed est castratus
si non dicitur id est non cum viri

Verriculum id quo domus dicitur
dicitur retinet navis post
terra

Verruca id est tumor cornus
i. cute que cum clavus sic vnu
id est vnus ... plenus vnus

Versatilis le ... mobilis vel
q circulis se vertit dicitur
dicitur gladius leo ... et
... gerisio ... vbi dicitur
Collocavit deus cum paradiso
de cherubim et flammeum gladium
versatilem vel angelum arcus
dicitur et signum ... vel id est
in sedo a gelos ... signum
qui nos ... nos gla
dicitur non cum id est versatilis dicitur
et vertigo ... sed ... et
... fuit ... i. vertigo sua
... sed ... et arte vel dicitur
versatilis ... apta ad usum
cum deus velit ablatus cum

ad ipsum mutatus deus et cum
paradiso penitus vel i. morte
dicitur fuit ad sanctum

Versipellis le dicitur a versus vel de
pellis id est q i. de vulpe pelle et
mutare vel id est q versus pelle

Versicolor dicitur vestis vel mu
tans colorem et cum id est id est q diversi
pellis

Versuta id est cum ... vel dolosus

Versus a vertendo dicitur ... vel passus
vertendi id est ... cum vel

Vertere fere ... vel ...
verge vertere id est ... vel
versus vel ... id est dimetro
pedum dicitur ... id est q ar ne
id est q id est ... id est q mu
tatus vel ... mutatus

Vertutus a vertendo dicitur astutus vel
lidus malicias id est ...

Vertibulum id est ... ad q
carbones vertuntur i. fornax
id est ... id est ... id est ...
vel ad pulmentaria ...

Vertebra dicitur medulla ossium q
vertitur ad i. flectitur vel ... id est ...
id est ... id est ... id est ...

Vertebus id est ... id est ...
fuso ... id est ... id est ...
id est fuso molare ... id est ...
id est vertit molare

Vertiula id est cardo id est ...
id est ... id est ... id est ...
id est ... id est ... id est ...
verticulatus id est ... operans i.
vertigo

Vertigo id est ... id est ...
id est ... id est ... id est ...
id est ... id est ... id est ...
id est ... id est ... id est ...
id est ... id est ... id est ...
id est ... id est ... id est ...

est virgineus est aureus
virgineus caput frigidum et
est id est quod caput

Vertex dicitur quasi caput in
qua est quasi vertex et
per ... quasi per medium
capitis rei est et per medium vertex
cum id est alterius rei dicitur
nodus quod ad modum vertex apparet
in lignis vel stipite quod
dicitur lignum cum et virtutibus
plenum

Veru est spatium ferreum illius
modi quod carnes assantur
et vertitur et in de le
in fini ... pro ... et
dicitur et his verbis verbis
dicitur ad carne veru
et dicitur ad carne veruta

Veruta id est quasi arietis et
a veruta quod velut ... pertinet
et in capite et ad terminat
ad in estate ... ad
ad pugnam ... veruta
ad his quod vulnerat pertinet

Verubus a verubus ... uestis et
id est ad flabum ...

Vestimentum a vestiendo ... et
mente est vestimentum ... sul
trica id est ... fimbria sinuata id
est verrucata

Vesica est quod dicitur testimen
id est flatus cuius plena
quod est vesicula dicitur
est vesicatio ... superbia
est vesicatio a vesicando ... superbia

Vesper ... id est quod fit
luce quod dicitur deficit
ut ... et ... vesper

Solis hic ortus est ... numeri
et ... vesper est nona ... re
dum numeri et ... solis occa
sus vesper est et ... quia
plus lunae ... caligine terra
... radios ... prima
fulsit hic vesper et dicitur ca
dicta vesperus ... quod
hoc ... nomen et quod dicit
et ... dicitur hesperus ... et
et ... diem et noctem ... et
et mane vel dicitur hesperus stella
octavi ... et quod vesperus post
solem apparet et ad hesperum hesperus
et hesperus est ... et locus
ubi ... et ... dicitur hic vesperus ... quia hoc
et vesperus ... quia stella et sed
quod ... vesperus et
hoc ... diem et noctem et dicitur
et ... antiphona ... vesperum
aut ... et hi vesperum ...
ad ... et dicitur et ... hi vesperum
... et ... et ... et
... hi ... ad hi vesperum
... et ... et ... et
... et ... et ... et
... et ... et ... et

Vesc vesperi ab [illegible]
facio [illegible] vesperascio [illegible]
[illegible] et [illegible] [illegible] ad
vesperascio et [illegible] [illegible]
[illegible] [illegible] [illegible] et [illegible]
[illegible] vesperta dicitur quia [illegible]
[illegible] deo [illegible] vespa ab [illegible]
[illegible] [illegible] pulsa ad [illegible]
[illegible] vesperum [illegible] [illegible] vesperi
vesperos [illegible] [illegible] [illegible]
vespertinum ab [illegible] [illegible] [illegible]
[illegible] [illegible] [illegible] [illegible] [illegible]
distinguunt [illegible] vesperi ab
et vesperi ab [illegible] a vesperi
vesperi dicitur vesperum [illegible] ab
[illegible] [illegible] [illegible] [illegible] [illegible]
nubium [illegible] [illegible] et [illegible]
luna [illegible] [illegible] dicitur
noctis [illegible] ab [illegible] dicitur vespere
et vesperos et [illegible] hora
nona qua sol [illegible] declinare ad occasum et durat usque
ad [illegible]

Vespa [illegible] [illegible] [illegible] [illegible]
[illegible] [illegible] [illegible] [illegible] [illegible]
[illegible] [illegible] [illegible] [illegible]

Vesperi [illegible] [illegible] dicitur locus [illegible]
vesperi [illegible] et respectu [illegible]

Vespilio omnis [illegible] [illegible]
[illegible] vespilio dicitur [illegible] [illegible]
[illegible] [illegible]

Vestibulum dicitur locus [illegible] [illegible]
[illegible] [illegible] [illegible] [illegible] [illegible]
[illegible] [illegible] [illegible] [illegible] [illegible]
[illegible] [illegible] [illegible]

Vexillum quasi diminutum a velum
sicut bellum a bellum sic vexillum
vexillum a bellum vel a
processio
Vexillifer qui dicit quod fert
vexillum vel vexilla
A a dicitur iter et
itineris a quod vehi
culum sit ire
sicut via dicta
et strata vel via publica
ipse et hic et hic vehiculum sic
dicitur viator vel tabellarius
Viaticum a via dicitur quod quod
ministratur ad viam vel quod
necessarium est ad via sic via
totius ei sumptum et viaticum
necessarium in via vel ut ait
ipse dicit viaticum quia dicitur
nobis via quia victum ministrat
Vialis est vel vitalis lib
sumptus dicitur legitimus sumptus
sed ipse et hic et
Viator ab eo dicitur a quod
iunge sic quod dicit et sic
ut iudicat sic tu quod est
dictus a via ipse dicit
pertinet ad omnes a petit
nunc dicit dicitur viatores
Vilicus quasi qui arbores et
pilicus et lesua quasi sua
arbores quasi sua ad usum
dicit est vilicus rectus qui
et sicut sit est
Villicus autem a villis
vel villicus sic dicitur villa
vel villicus sic dicitur villa
vel villicus sic dicitur villa
Vimen a vimen sed minus
dicitur a vigere
Vinum est quod quasi sic
dicitur quia calidum et ad
cogitandum quia vocatur et a vita
vita parvum quod quidem est
vel dicitur a vicium et quia vicium
est et mala
Vinum a vinum est quod sic via
mittatur et quia mittatur sed et qui
mittatur
Virgula vel est et quod ministratur locum
vel dicitur
Virtus est a virtus est quod sic via
est a vinum et virtus est dicitur
virtus virtus est dicitur sunt
Virtus autem est et quod locum
attribuitur vel dicitur
vel officium sic virtus est vinum
et alternatim sic vicissitudo et
vicis alternatim sic vicissitudinem
unum a vinum et vicis plures vel alterum
vicegerens sic vicissitudinem et vinum
successum
Victima dicitur sacrificium quod fit et
hostia dicitur victus sed hostia et
vincendus dicitur victima et victus
dicitur hostia et sacrificium dicitur
est et agno pascali et est
et quia est et agnus pascalis
Victor est et superator vel et superator

est victuale ... et ubique
est victo et est a verb vny
et est plenum victuale
Victus vel vi dicitur ab victu
sed mutatur est victualis
le ... ad victum et tunc
Vnde
Victus a vny et tunc a victus
est et est id quod superest
Viculus a dicitur strata et dicitur
cuius est et tunc quae est dicitur
villa et cuius
Videns est participium et a video
dicit quisque id est quod aspicit
et ipse atque legit quisque
dicitur videtur et sic
quisque ergo
Viduus a vny ... separatus ab
privatus et adiectus est
viduus est et est a vny et
separatus et est privatus est
viduus est et est a vny et
privatus et est
Viduitas est dicitur quasi
vidue id est vita
Viduatus a vny ... privatus
id est separatus et a viduo
ab ... separe
Vesperatus dicitur quod vesperi
illum
Vigilia
Vigilia plena dicitur quasi vigilia
plena id est vigilia nocte
vel addita
Vigilia dicitur quasi ... id est
mustum
Vigil dicitur et quia vigilat
id est custodit
Vigilia et vigilia est
id est vigilia et vigilia et
est vigilia et pro diebus ante
festum et alium tempus quod vigi
lantur
Vigilat id est et vigil id est vi
gilans
Vigilat id est et vigilat
Vigor et ... vivacitas vel
et fortitudo est vesperasse a vny
et intermaneat id est fore a verbo
Vilis le id est et multum et
id est paucus est vilitas
id est et vilitas id est res vilis
vilis et id est
Villa est pagus id est hortus rusti
cus est est villula diminutum
est villanus et est rusticus et
municipium et villa est villicus
et est subhastator ville id est
curat et id est qui ville custos
est villicus et id est villici atque
est villicatus vel vi ... dis
tatus id est officium villici
Villus li dicitur filus vel id est crus
id est filicum lana de velle
oris
Villus li dicitur vnum multum et id est
vile et unum id est villa pagus
villicus villa est et vnum est
est quia in dicit villa mala
mors mox turgat illud
Villosus est a vny dicitur a villus li et
et id est et pilosus id est hirsutus
Vnde nos dicimus vesta quasi
et viridis id est dicitur est
Vinculum a vny et id est est
de vinculum est vinculum et et
locus vertitur vinculum est et
vinculum le ... et tunc ad vinculum

Vmbilicus est herba
quod nomen habet
V macellum est de cellario
quod et vinacia est dicitur
V macellum est dicitur pistrinum
et dicitur qui sic tractat vinum et sic
hic dicitur follicularius qui vinum
de quo fit vinum et cetera
V vinculum dicitur lectum nec vel legatum
sunt vinculum et sunt apta
ad
V vindemia dicitur collectio vinea
vel cultura vinea vel ductus
et ipse colligit de vinea sunt
vindemiales le. ad vin
demia et vinea et sunt dicitur
et ipse vindemiale et hoc
pertinet sunt vindemiatores
vinea colectio
V vindex. V vindicatio est sunt
vindicta et sunt qui vigilant
quia parcatur servi a sunt
tabet et sunt qui dimittit
sunt a servitute dicitur vindex
dicitur gladius quo aliquis
et aliquis ad digitum militare
et dicitur pertinet a allata
et cetera
V vinea sed dicit papias et hic
vbi vites plantantur vel vbi
vinum fit et vinea dicitur machina
bellica et ipse dicitur a sub tu
tum de assibus ad me vel
vel vite et hoc est intra latebras
apparet multo cum vi effugit
nidi ad vinum multum effodiendum
vel aquas et intra hoc per
exercitum est vivi
V vinetum et vinea est locus vbi
vina crescunt sicut celebrum
V violentus a vim. vimosus
V mosus a vim. plenus vino

V musitatus et violentus electus
V miculum quod colitur vinea
et quod colitur vino
V mellum dicitur a vinum
V mucus est aqua cum de vino
et hoc est sapor dicitur vinum
V mulsum a vino quia mulsum ad vinum
et est dicitur mulsum vinum
vinum est sicut vinum et dicitur
a vinum est mulsum li nos et
sunt dicitur a vinum sed vinellum
V viola ut dicit ypocras a vi
adarum non recipit et dicitur
quasi violens et est quia
cum flos ipsius dicitur viola
violetum et dicitur locus vbi crescit viole
vel violarum et est id quod violetum
violetum a u. e. delus addens e
malum et quia letum vi. e. qui vi
plex est viola e violeti quietus
et addens tyranus vel violatus
est violetum abi molestus
viola dicitur quod fertur oculos
vipa dicitur vipera paris vel modum
et vnus et parte et qui vini et
pars minoris
V vipera ut quidam et corpetum
et dicit qui viperas ita ad
vat ad ptu ita opportat nisi
seu maritate ita et corrosis
latoribus ipsum quia ipse
matris ipsa mire molere fert
aut quia masculus capud oris
ipsum femelle post ipse cogitat
et ipsum quod voluptate lebedis
capud maris oris vipere et
adit ita quia vipera post periat
masculus dum cogit femina dum
parit et femina fert et si
volua et masculus si dicta et
vapor eum eum et meditos
fit tinnat
V vipsanum a u. e. de vipera quia
vel ad ea princes ut et id est

venenosa vel dr a virago
es q fert d mlr retu sic
es dr a vis ab ipo nolc
q mavort t d ea vis q
d ea fac mlcre dr aut
vel q mavort modo vig vi
not crate spopo spow plu
po crate s. virile q est
quita crab es cno dicto
q aqua dlt q crate b put
dicta 2o podpo i mariti 2e
qui illa mlcat duxit vxu
i mariti 2o spow i sapiu
spoq ut cu dr an t dubui
utz sit vel mlcr i vrg
sit dcr de spow virili uel
mulebre q gbutate vri mach
abiosa po vel fortissq mdab
Virago dr qi virilitar agit
et t mlcr agit virilia vi
atq fortia sit vocabat cuiq
sexo pacu ia t vgo q dio s
t d egritate cor mis ad aut
corrupc dr mlcat uel dr virago
a vir 2 ago q de viro est
apta i facta
Virtus a vi mca p ducta dr
virilis 2 fort qi viri qui
ut dr q pstinos suy mariqu
mlcr vivata uo fcile deapi
plu cetlepastes vicesio octauo
Virtus ti dr loq plenq vri
ditate et dr a vrtc es qa
Virga dr sinuitas vaim uy
vgo pastoris dr 2 t q ipsa q
vlnt rotantes a fracto pauu
villosu
Virgo dr ta instq q puella
q nuas castitatem uy puncta
virgicula i parua vga uy
grueq au 2 vgalis le i ad
vgiez princes i virginitas
i t comis d egritas uel q mlcr
castitas
Virgula t d mtrs 2 vga 2 t
p ita vgo vig vgula vgo
es mis vgucula q mis
Virgulta appellat illud q de
radice arbor nasca 2 q d vnlc
ab d vnlcs es angricalis
aqua ca vgulq dr loq
vbi habudat mlcr vgule
uel plcb arbores nouelle
Viridarium dr loq vbi sunt
arbores nouc e es vetusce
d dfut
Viridis 2 qd colort 2 mo q
e q viridis 2 q de uy ve
viditas a t ilis colort
vigort oris idt q viditas
uel vigor
Virtus t qlitq q habete q fuit
2 sit por virtutes cardiales
i ydeta ipa fortitudo
2 iusta 2 te sit temperantia
i fides spes 2 caritas es
ste virtutes pulcr q op sun
a u i prudiosa uel uy vnosq
plenq
Virus ucut qf 2 d de lc dr
venenum 2 gna q tanq s
t dr humor fluens a
ria viri i semc masculiu
uy virolentq au i venenosa
plenq uy virosa au i venenosa
plenq uel mlcr virus ilis
es virosa idt q fortis
uel vnibq plenq t dr a vires
i u
Vis vim vi i ipas cu uel vrq
uy dr vis volis i potea
uy vis irasibilis 2 vis qm
pissibilis
Viscus ci dr glutc q aucs
capunt uel t id q fit ab
arboribq vri fit glutey
viscosa au i plenq visco
uel tenaco sicut lubrica
Viscus a dr glutey quo
aucs capunt uel q illud
q colli q ab arboribq vri
fit glutey
Vitreus sub a vry i plenq vitro
uel tenaco sicut lub auis
Vitrq a v 3 l d dr aut m

[illegible]

V[illegible] li[illegible] di[illegible] a[illegible] [illegible]

V[illegible]

V[illegible] di[illegible] acti[illegible] [illegible]

V[illegible] [illegible] di[illegible] q aliqs
qui aliqua [illegible] vi
[illegible]

Vipilio id[illegible] q latro
[illegible] bis spoliat

Vita [illegible] [illegible] plinio
[illegible] fama [illegible] lup
uita [illegible] [illegible] acti
[illegible] di[illegible] [illegible] [illegible] uita
vita actia [illegible] [illegible]
vita actia [illegible] [illegible]
[illegible] [illegible] [illegible]
[illegible] illa melior [illegible]

V[illegible]

V[illegible] li[illegible] di[illegible] aliq dispo
[illegible] ad uita [illegible] [illegible]
[illegible] uita [illegible] [illegible]
vitalia [illegible] [illegible] [illegible]
[illegible] [illegible] [illegible] [illegible]
vitalis [illegible] [illegible] [illegible]

Vitalicum [illegible] [illegible]
ad [illegible] [illegible] [illegible]
[illegible]

Vitelli li [illegible] [illegible]
[illegible]

Vitrai q [illegible] q [illegible] vitra

Vitreq i ad vitrum [illegible]
[illegible] de uitre [illegible]

Vitrica [illegible] q [illegible] [illegible]
[illegible] filium [illegible] filia
[illegible] [illegible] [illegible] [illegible]
[illegible] id q [illegible]

Vitriolum [illegible] di[illegible] a vitro
[illegible] [illegible] q [illegible] [illegible]

Vitriolum [illegible] vitrillum i
[illegible] vitrum [illegible] [illegible] di[illegible]
la vitrum

Vitrum di[illegible] a [illegible] vinco [illegible]
[illegible] [illegible] [illegible]

Vitta [illegible] di[illegible] in
vola [illegible] [illegible] [illegible]

[illegible] [illegible] [illegible] [illegible] [illegible]
[illegible] [illegible] [illegible] [illegible] [illegible]
[illegible] [illegible] [illegible] [illegible] [illegible]

et² ab oleo loc qi vlea q.
Vligo omis mis est
quor tre corupcio species
vel vligo di² quor species
de loco paludinoso sicut
nebula vel nubes matutina
2² vligo q tra ligas in vi
vligiosa a v. i. pleq vli=
gone vel pigwis
Vlipes di² ab olon. i. tonu
2 pedes pedigna qi tota
pedigna vel tota d pedigna=
tae q pe dere anos fuit
d qpedae trevana et
p alios dere anos ut pe=
digna abulabat p mare vo=
lens rpae tropya vel d² ab
olon. i. tonu 2 pedon
sicq qi tota separata q tro pa=
vice erat
Vllulata vb vi. i. vllulata
d² fluta vel plorata sic
2 flete lupi vel clamor
Vllq a v. i. aliqs in pappo
nilqz ne vllq
Vlmq 2 q arbor de qua
dicit ysidorus dcto libro
ethimologiarum q sit arbor
d fructuosa 2 fructu carens
umbra quae vilis vivor
2 d locis 2 d locis quibus
medio stat q arbor in
olmeq a v. i. quib de
tle arbore vel ad ea
pertinens
Vlna 2m quosda philosopho
cubito vlnaq brachii
vel mag qirit in dicit cu=
bito brachii solid ad unu
arbitru et di² tota longitudo
quatuor 2 cubito tles est
vlna 2 q mensura qua me=
tiat² panni
Vloig id supinq vel stalis 2
2 supiang istaq pro vle
Vlitor orris. i. vindico sui vi di
cato et in ultrio p mors
Vltq a v pnu quis ta actio
ut illic 2 vltq d iuria. i.
vi dictamit d iuria aliqs ta²
paupe et 2² d iuria 2 vlta
in p appo d vltq a v. i. no
du vindicato
Vllula 2 q amis d mag ne
cortuis si uiatis rupta q
rupto d plaude vel luto
supo horride sordet sta
dicit glos sc pius papias
in dicit q sit amis q nocturna
Vlua di² sirpq sin ebba cre=
scit in paludibq in vlutu
vluctu i 2 2 locq vluc
sin vluosa a v. i. pleq vlus
in vlcaiq in 2 2 vluas
respectatur vel collector
mbilicq 2 mea
nicus locq corporis
2² ab umbo omis q sic
umbo 2 media pe sculti vel
locq d mes clipei sic um=
bilicq 2 mea pe qi tota
corporis 2 2 penultra
loga lin quq vualiter
corrupiat et d venit um=
bilicq p e d 2a plica p eo
Vmbra di² aer rapes spe
dae 2 sit ad aliq q aut
obia² corpi lumino
Vmbraculu li d² locq vbraq
vel est di² ab vbra
-i. pua vmbra
Vmbraq a v. i. tenebrosa
Vmbraticq a v. i. vbrabis
le. i. vmbra fanes vel
vmbras ejus vel ad vbra
pertinens
Vmbo omis q clipeq vel

ipse dicitur mica pes clypei illoq
medio de clypeo

Na sabati fit dicitur
apud hebreos
sic dicitur quia
nos dicimus dominica affectata
quod fecerunt dicunt sabbatum
dicere et ita sentiunt fit
scriptum una sabbati
pro dicere septimane sic dicunt

Vnanimis a vnus animus et animus vna
animis et animus pro vnus et
vnus animus et animus ab vnus et animus
sic vna animitas .. concordia

Vnaca duodecim pes aff

Vnaus a et fero ut lignum ut
pilum mustum id est quod ad quo
aliquid pertinet ut ab hi
et sum et quisque vnus ab
aliquo adductus et id quod unum
ut replico

Vnainus ni .. vnus et fio ledo
et dimitto ab vna aqua qui tri
plex est triplia .. et dimitto
ab vno est vna aqua et vno aqua

Vnda dicunt qui aqua mulda
ut qui cuda et fit et motus
cuda et flueda et quod
id est quaqua sic vnidacua
.. sic dacua sic et quacua
vnudacua et pt id

Vndo sic a vnus .. vnidus plus
ut a quasi // nota multa

Vnde cum vnde cum vnde cum est

Vngula et a ligno sic vngula
ri et id est ab vngula

Vngentum et quasi et dicuntur
species ut hic et hec sic vngen
tum et id est vngentum
sic vnguo omne .. huiusmodi vngen
to et nomen quod nec pertinet dicunt vn
gentum ut vngentum vngucum
ut vngentum .. et sic fit vita
vnguentum est quasi quodam
diuat et medium dicunt vngen
tum ut vngue ut .. et sic vngue
unum sic atque dicunt nil vngen
tum et vnguentum et vna pte
et vngentum et vnguentum et a
pte na vngentum ut vnguen
tum dicunt quasi et pluribus
speciebus et vngentum ut vnguentum
dicunt simul liquor et sic liquor
olei ut balsam

Vnguis et quasi pes equi et aut lic
et pte ipsi equi ut aut

Vnguula le diminutum ab vnguis
.. pua vnguis et fit gasta
et pte et id est aliud est vnguula
et quasi aromatica

Vnicornus ut vnicornis ad
cetre .. huius vnicornis est
quasi cornu et id est id quod vni
cornum et id est ut dicta huius
vnicornum sicut

Vnicornis dicitur et id est quasi
quasi id ut vna nimis sic vni
cordia .. concordia

Vnicolor est dicunt quasi vnus
color

Vnigenitus nec dicunt pte et id est vna
sola

Vnigenita dicunt vnica filia sic
vnigenita .. vnica filia

Vnigenitus dicitur quia ut quidam
una vox et legitima qui vni
genita autem quia ut quidam vni
nos legitimi
Vnus omnis dicitur est lapis et pue
ty et vno proximitas quia ut
et ypsum et reliquis est antichrist
Vnus stat le. gradalis psi. y
vnus salutat .. et gradalitatis
Vnusquisque a vnus et oui cuiusque
ut singulis
Vniuersus a vnus. sub vna voce
vnus fit ut plura sub eadem
rem psi vniuersum id est omnis et
dicitur quia fit vnus ut plura capere
Vnusquisque. quis ut quilibet
Vno vocabulo id est quia vna et
in vocem vnus vnus ... ff
quia calculus id est quia dicitur
et xxc vocalis
libri capitula quinque pedes
dicere sui septa per sui vocal
Vocal lectio id est quia ad
vocem pertinet
Vocalis lis sunt ca. quinque lita
quia fit a sui ipsius labio ad
ad mouet et finit sui ipsius quasi lac
ligue ad dictum et quia quinque
sunt sic pri in za per alpha ad
est vocat ca. quia vocat
et ullo equa forma vocat
Vt di. vocat ut dicta ut terra
vola le. quia pes manus
pedis ut quantitas manus
ut pedis sed vola et equa
stri lis quia stans mola surdus
mola stri lis vola stans scola
sola cor dum nul. valet sub

Volatilis le. ut aspice id volatilis
est quia id est quia mollis ali
stabilis
Volatus tui tui di. actus volandi
et. a volo ab quod est acer et
alas pisces
Volemus quia arbor pomum quod
gestat pirum quod in manu ut
vola quia gestat di. et sui vo
lemus mi. et tu tle pirum ut
fructus fructus id est arbor flos
sta vole ma tuo pepit et ma
vole mus
Volitus a vnus di. a volo vis
desiderantes quia et volunterte
Volitus tuis tui et volitis ti
id est quia volitans ut actus
vole di ut res quae desiderant
Voluerit id est id voluerit et qui
ri id est quia agilis ut velox
Voluere ut sunt id est quia ut
Volubilis le id est quia mollis
ut stabilis ut aspice volui
Volumen di. liber et. sepe volui
Voluntas a vnus. liber ut
libertas dicitur ut liberi
dicit volens
Voluntas di. desiderium re
nio dicit acquisite est di. po
te a vole di in. rentibus
intellectualibus ut ipsum agi
lis et ideo
Voluptas dicitur delectatio ut di
lectabilitas et quidam capi
quia naturali delectat
Voluptuosus a vnus. voluptas
voluptate plenus ut id est quia
carnalis ut mundanus

Volutabrum dicitur locus lutosus
in quo porci se volunt et in
volua id est volutabrum
dicitur quibus turpitudo in qua
ipso in volut
Volata omne id est quod volat
uel frequenter volucre
Vomitus tuus tui dicitur nausea
id est quod aposcenat quod
emittitur intestina
Vomis uel vomer est instrumentum
tri uel pro dari cauda quod
arari
Vomitare id est quod vomitus
vomui
Vomicum est id est quod
Vera quod mus dicitur a verg
duct et educatur uel quia
spiratur cum vomere quod
dicitur pro quod quia
in parali pro et liberatur
quia verum est ita quod sunt
et vnum pro abut multiplex
est barbarum vnum uel non
pro multiplex
Verator et verax id est
qui assidue vorat
Vertex id est uertebra apud
antiquos quod vertitur et
spina a vertendo in aliquibus
libris vertex quod vertex
Votum a vno quod voto plenum
uel voto astricti uel
voto promissum dicitur id est quod
de voto
Voto dicitur quod missum uel dep
dicitur
Voti a vno quod missum dep
dicitur uel voto astricti
Vol et hanc ab ed aualis
platy nubilum quod mutatur et spiritus
Vocatus a vno dicitur quod a nomine
est dicitur et quod ipsum quo

pleni ad
vocat
Vppupa aues quae in capite
habet cristam et cristata in lucano
stercore nidificat quod turpe
aues vetus quod fit vppupa
nid sit vppupeto ti et nidus
vppupae id est locus vbi habitat
Vr id est quod ignis vn
vrnale quod dicitur ignis
ipso quod caldeos id est
no quod aut vbi arant
et sepultus fuerunt helios aut
no quod non aut id est ignis vnsa
hula hebrea quod arant et abra
ham ad nallet adhuc adhuc
apud caldeos in ignis puteus est
vt arant quod fuerunt quod abraham
misit et dixit illesum ut est vn
dicit dnus ad eum et ipse quod cru
te de vr caldeorum de ipse
sta dicit nisi in hysto ia
Vrania et vranus et id est quod
celum lucet sit vranium celum
sit vranica a vno celestis
Vrbanus id est quod civalis facetus
id est honestus sit vrbs in ciuitas
a facetia id est honestus
Vrbs vrbis dicitur castrum id est ciu
tas et sit dicitur vrbanum
cum id est in vrbe hystas
Vraus et vas a quibus id est urna
sit vrceolus diminutiuum vrna
et mappa pelius pedum in caula
Vredo mus dicitur vehemens vetus
id est vrens id est corrupta quod vrens
vrente pruriens sit quod sepe
tes quibus in capo vedet
Vrina dicitur quod superfluum quod di
gestio quod naturo id est quod
vrat id est quod est vsta
Vrinale dicitur vas prine
Vrinal nomen dicitur lucus vrinam emittit

Vrical dicitur ab vri [illegible]
et dicuntur [illegible] deicit
[illegible] quod [illegible] liberant
[illegible] & [illegible] calidos

Vricab [illegible] non vari dicitur
[illegible] celestis [illegible] perca
[illegible] vrit & [illegible] dicitur vri
ca a

Vricus [illegible] celeste
quia ab aquilone dicitur [illegible]
[illegible]

Vrtica [illegible] vas aqueum
vrnarum [illegible] arnatus

Vrna [illegible] [illegible]
[illegible] dicitur arnatus

Vrsa dicitur stella vrsi

Vrsa dicitur stella vrsi
[illegible] vsa maior et vrsa minor
[illegible] quia [illegible] et [illegible]
[illegible] [illegible] [illegible]

Vrsus [illegible] quoddam [illegible]
ab vrgeo eis quia vrgent
[illegible] quia [illegible] dicit [illegible]
dicitur ab eis [illegible] quia dicit [illegible]
[illegible] quia stella vrsi
formatur [illegible] labedo [illegible] me
[illegible] vrsi

Vrsinga vrsi & vrsinus [illegible]
[illegible] ad vrsi [illegible]

Vrsilly li & vrsicly & vr
[illegible] & vrsily dimitia [illegible]
ab vrsus

Vrsulus dicitur aquus venatorum
[illegible] [illegible] vrsi

Vrtica [illegible] quia herba quia [illegible]
vrit

Vrticetum dicitur locus in quo crescit vr
tica [illegible]

Vrticaria [illegible] [illegible] ad urti
[illegible] [illegible] [illegible] [illegible]
[illegible] quia [illegible] dicitur

theologia [illegible] dicitur [illegible] apud
[illegible] [illegible] [illegible] [illegible] Vsia
vsiarum [illegible] [illegible] [illegible] [illegible]
[illegible] apud [illegible] [illegible] [illegible]
[illegible] [illegible] [illegible] & [illegible] [illegible]

Vsia [illegible] dicitur [illegible] [illegible]
dicitur [illegible] ut [illegible] Vsia
apud [illegible] [illegible] dicitur [illegible]
ut [illegible] [illegible] [illegible] [illegible]
[illegible] dicitur [illegible] [illegible]
[illegible] [illegible] [illegible] [illegible]
[illegible] [illegible] [illegible] [illegible]
[illegible] [illegible]

talis pena quia [illegible] dicitur

V quadrans [illegible] quia capit [illegible] et quia [illegible] dicitur [illegible] quia pendit

V [illegible] fructus [illegible] dicitur [illegible] quia [illegible] aprica et aspera [illegible] et adventus aperit [illegible] vel fructus et vita [illegible] rei

V [illegible] ad [illegible] illicita rei [illegible] accessus

V [illegible] et [illegible] et fructus vel [illegible] [illegible] [illegible] [illegible]

V [illegible] a [illegible] [illegible] vel [illegible] [illegible]

V [illegible] [illegible] [illegible] [illegible]

V stulatus [illegible] dicitur [illegible] vel dicitur [illegible] [illegible] [illegible]

V stulatus [illegible] [illegible] vel [illegible] adeuntes [illegible] [illegible] [illegible] [illegible]

V [illegible] [illegible] [illegible]

V ulpecula diminutiuum a vulpes

V ulpicus vel vulpes medicinalis

V ulpis

V ulpinus a vulpe

V ultur a vulnere et tardo

V ultur quia in se habet collatitius

V ultus id est facies et frau

dulentia et a nitor idem quod

V ultus vel vultus medicinalis

V ultus id est facies et tristi

V ultus id est tristis et vulgat

et glorie a ad vulgi et tinct

et id est a publico vel mate

V lung dicit plaga volunt sta

dare

V lunctatio a vulnus plaga vel

V ulnus a vulnere id est cruentus et fraudulentus

V ulpes a vulpe id est astutus et fraudulentus et a nitor idem quod

V ulpis vel vulpes medicinalis

V ulpes

V ulpecula diminutiuum a vulpes

V ulpicus vel vulpes

V ulpinus a vulpe a ad vulpem pertinens vel astutus

V ultur a vulnere vel tardo et volatu

V ultur quia in se habet collatitius

V ultus id est facies et frau

dulentia et a nitor idem quod

V ultus id est tristis et vulgat

et glorie a ad vulgi et tinct

et id est a publico vel mate

V lung dicit plaga volunt sta

dare

V lunctatio a vulnus plaga vel

Y cerpellina dicitur pellis sed
[illegible] vestis vetus et
deleta

Y cerpellinus .i. scarlatus et de
tritis et veteribus et quibus sed
lus pdica pars 2a pellis

Y cerfagus a vno .i. scala que
dicitur a pauci quibus y vnibus
lignis quibus et tectis
quibus seu cerradus scala

Y cerostasia dicitur abstinentia a
locis humidis et a pereis
id est pecunia quibus scala et
fagus quibus scala
connectitur sed ibi quidem sed
secundo

Y ylon grece dicitur lignum luce
lis dicitur ylobalsamum
quibus sed pulcrum ut pulpitum

Y ilostagus .i. comedens
lignum sed et verruca
facit

Y ilocarpa dicitur lignum
carpe

Y ilephon .i. quedam herba
quam cera saluia

Y via id est quibus instituit
id via inde dicitur
galaxia et dicitur
lactea via et est in
presso quedam sic
dicta

Y pons est nomen
et commune dicit

Y Quadrans .i. lignum mace
donicum dicitur mensis aprilis
et iam vetus 2o nia habitus
decimo et duodecimo

Y cenum dicitur munus id est domo
dum id est signum quod portat
per signum quod est dicitur mu
nusculum id quod domi
quibus datur sibi .i. pro nomi

Y cenodochium .i. domus pere
grinacum id est hospitale id
locus vbi pauperes suscipiuntur
ad hospitium et a penis
fit .i. pedibus lite

Y cenodochia a dicitur austis
id loci sed hospitia id pau
perum vel nota

Y cenodoxia dicitur pauperum
pitale id est domus in qua
dicitur

Y cenon id est penis fit id est
quibus id est .i. signum lite

Y cerus fit et id quibus sic
ad lite

Y cerolapis fit dicitur sicus
hum id est cicus id est lignum

Y cerpellina dicitur pellis sed
quibus vestis vetus et
deleta

Y cerpellinus .i. scarlatus et de
tritis et veteribus et quibus sed
lus pdica pars 2a pellis

Y cerfagus a vno .i. scala que
dicitur a pauci quibus y vnibus
lignis quibus et tectis
quibus seu cerradus scala

Y cerostasia dicitur abstinentia a
locis humidis et a pereis
id est pecunia quibus scala et
fagus quibus scala
connectitur sed ibi quidem sed
secundo

Y ylon grece dicitur lignum luce
lis dicitur ylobalsamum
quibus sed pulcrum ut pulpitum

Y ilostagus .i. comedens
lignum sed et verruca
facit

Y ilocarpa dicitur lignum
carpe

Y ilephon .i. quedam herba
quam cera saluia

Y via id est quibus instituit
id via inde dicitur
galaxia et dicitur
lactea via et est in
presso quedam sic
dicta

Y pons est nomen
et commune dicit

[illegible]

[illegible]

[illegible]

[illegible]

[illegible]

[illegible]

octavianus ut dicit tullius
id est quia mica et vita
vita mica vel vita que
est a zoon. mica vel vita
et zichen in lib. ystay id est
balnea addens et ipsum adhuc
dicit zoetay zichen in pa. sillo
pe quod dicit zoon vitam
ipse

oma id est quasi vestis vel vestis
in dicit zonetho et quasi ster
nis sub lorica

ona dicit cingulum latum vel
angustum circa zona et
quasi vestis vel lata parte corporis
cincta vel figura vel tpa
ta

ana pellicia et quasi vestis de
pelliby sua ita arcet nos
frigus

onarion a vino. ad zona
ptinet vel faciet vel vestis
zonatus

omifragium dicit fractio zone
vel zonatus

ano est quod dicit apud greos
quasi et alto magis vocat

oto astro fuit quidam magus
arte magica in vetere et
dicit fuisse cum filio suo
tiresia qui vidit in stellis
in zoroastris tri et astro
vaud

babylon apud hebreos ob
tubatio quia ibi nostri
tra dicit et quia ibi zoroastri
id est quia ibi in magis
et babel babylonia quia
de mundo de babylonia quia
babylone orti fuit et
primeps ibi constituit et
iudex ibi dicit ysidorus

otay a vino vitalistet

zodiacus a vino est id
zodiacus a vino id est quasi
zosimus a vino id est quasi
tiny sed vitalis vivat
vel vivibus et a zoon quasi
id est vita vita magis etiam
nobis accidat quasi sunt
vivit et regnat sed vivit

Ostium dicitur
est de nobis
quia ad eos
et eos necesse
est ipsa eos
restat nec

dei quia nec vatra
de vobis et quasi ipse
fuit grec iudicium
quia ipse eos vel cauda
cauda dicuntur lirad de
pisa dicit quia quasi
vi ipse alter vo ipsi quasi
multum utile vi ipsa ad ipsi
et quasi ipsi vi quasi
facalis et ipsum et flecto
et tpa vel ipsit

ab arco et eos de ipsibus
vel sorgo et ipsa

Abdico avi atu v nego
[illegible] t a
Abdico ci atu t a v abscedo
v removeo occulto [illegible] ab dicq
a vm v ab eo dirub
Abduco ci atu t a v seduco
cf fit separare absentare dis
tegere v hab portare [illegible] ab
dictq t ab duco
Abdecet v no decet t e i
[illegible] n
Abemo ab emptio ptu v
aufero t a cf [illegible]
emi [illegible] a vo emo
Abeo iui itu v recedo q n
Abcrucio avi atu v cruciatio
ul cf [illegible] p a [illegible]
orthog [illegible] dicit aucrit
co [illegible] t no [illegible] ut [illegible] t
[illegible]
Abigo avi atu v [illegible] dicit
separo p a
Abglorio avi atu v disipo
ul dissipo p a
Abhorreo atq [illegible] v nude
dico ul abhorreo a q ad
[illegible] t [illegible] vm depo
[illegible]
Abhortor atq [illegible] v no hortor
d
Abhorreo co ui v [illegible]
co [illegible] n
Abigo egi actu v [illegible]
ayo seu [illegible] ul di [illegible]
[illegible] [illegible] auferre ab
duco alienat t a
Abicio eci actu v [illegible]
ul [illegible] t a
Abiuro avi atu v nego p a
Abiecto ab ad vm [illegible]
v nequam nude dico qm
nequius efficit de [illegible]
diffamat p a
Abiungo xi actu v disiungo
ul distinguo ul divido t a
Abiudico avi atu v damno
de [illegible] p a
Ablacto avi atu v a lacte se
separe p a [illegible] ablactatus
t ablactatq a vm t hic
ablactatus omis est auctq
ablactatus qd dr i [illegible]
p a t a lacte mamille q
fit [illegible] anno [illegible] a lacte
separare q fit i [illegible] ul [illegible]
anno [illegible] a lacte puerile
q fit i vicesimo anno t e
[illegible] puer [illegible] t p [illegible]
[illegible]
Ablicio avi atu v abdico ul
ab [illegible] t a
Ablignuo iui itu v sorbeo
labio ul [illegible] q a [illegible]
ablignuo [illegible] t hic
[illegible] dilapidat t [illegible]
Ablego avi atu v alicui su
mitte mitto p a
Abluo ui utu v lauo p a
Abnuo ui v deleo [illegible] t a
dr cf [illegible] ut [illegible]
t [illegible] a [illegible] ab t [illegible]
nuo ab [illegible] [illegible]

[illegible]

Abnitor nisi pro ad magis
pro .. ab pro ad pro ad
prior t d

Abolco cui cto ad cto ..
de pone obliui si ad de
le s a t pe ab pre dis
plicto pro leui ad lui

Abcrad cui cto .. pcto
mortuum parco q a

Abolor ab .. mortuus
nascor t p a pole
ad le quiescio

Abrigo cui cto .. dolio
ab straho de pro ad dcto
p a

Abrodo s pro .. corrodo
ad de rodo ad pumex t a

Abrenudo cui cto .. pressa
nego ad rusco p a

Abrepo psi ptu pprio
ab ab t repo ab .. sup
petit iri t n

Abrado .. cresco de pend
t ab abrupo pi ptu ..
fracto desto p t a

Abscumo psi ptu .. sto t a

Abstrudo s pro .. deludo
ad abscondo t a t ppos
ab abs t trudo ab p ppos
preb t

Abstergo si pro .. de pano
ad de tergo t a

Abterreo ab .. valde terreo
t i uel abterreo sit pita

Abstrepo cui cto .. de la
ad cuello radico p a

Absoleo ntq pro .. desuesco p n

Absto ab ta to .. le esto
ad de sto p n

Abstinco ab vi .. cinculo
cesso t n

Abstruo cui cto .. obfuscio
de pello ad abstruso fraco p a

Abutor usi pro .. male utor
ad m utilis q sumo t ppos
ad abuto cto t d

Abrupto cui cto .. et usu
fraco p a pri ab rupo a
rum .. de pro dicto
t ternuo ad rebellis

Accepto cui cto
.. capio ad recipio
p a

Accedo ab .. ad ire
t adhuc ppos odit acci
dit ut accedo .. pro
pri addit ppos ut acce
do ad illud superfluctus
addi .. a pro t ppos
ab ad t cedo t nui
de a c ca cupidinis t a

Acc ab c .. cad fio s n
in a esto t pt ab

Accelero ad ad .. quarafestino
p a ad n

Accesso ab .. cado ad adeo t n

Accibt .. cicut ad pligt t p
mysele

Accidet ar .. ampliar pyrum
pt tedio assi de de pri
ad ampliu ad ex tri pro

sua negligo p dispo acu
pria t z vny desperte prop
mortalitatem
Acingo ... cingo ... gladio
p acingor t depali t p t
gladio cinctus cingi t saltu
acingit gladio tuo t sp
accinctus a vny ... ad bellu
preparatus ut cinctus t acingo
z t a
Acinosus ... acuti ut incitatus
sp acinosus ... mercator
ut actor dicit qui p acinos
est fundi ut mole stat. pd
Acipio ... ex quo ab ad t
accipio ... recipio ut ad praepo
t a
Acolo vi vlta ... alicuius
sito t a
Acumodat ... p quod p a
Acubo ... dr. q nocte ut dispe
t a
Acumulo ... congero colligo
ut multiplico t ab ad t accumu
lo t nnc dr. ic ca cuspide pri
Acuo ... acuto faciens t a
sp acuto a vny t acuitus mno
dicit acuo ... est ad ... ic
pte ... fiat fulcri t poet
sua disponit sp et acuo
facuo p quod
Acusso ... ... z p dat no t pte
t cnc matri imponit ut
equali ut miles accusat mi
litem p a
Dacuigro ... vacuo
cuigro f n ut a sp
ad a uny a vny t ad
ad cuyio ... cuigno tu
Daqua ... aui ... ad ad tu
co p a
Adcrasso aui ... pinguo ut pin
pingo ut crassus facio p a
Addico ... adiudico ab t dic a
Addico aui ... adcauta
pte vsurp p a
Adeo ui ... ... accede qn
Adequa aui ... aeque facio pa
Adglomero ... adunigo ut
glomero p a ad
Adgloico vi ... addo ut
adiungo sn t dr. ab ad t
gloico q vny i q to A mutat
a i j t z vny actu cu sus
t ut dicat quo proglibet
p z neutr t sua cripiunt
pcul tra t qd at accipiunt
adgloico q est z g n lic
sp q actu pnit
Adgero ... si acrz stipno
qd in dicit ad hc t ud
z p quo ut ab pcd q
assero sn
Addiciosa actio ... addo ut
appono t a
Adimplico ... replico p a
Adipiscor ... pt q pu ... ar
gro t a
Adjuro ab dr. i dogat sua
t tuc ut i duci vi pa
sloc dm Adjuro te pdcd
pnu t t z p a
Adjudico ... aliq d q
p fmz diffinitiq ut tuc
ut duc ut duq ibi
adiudicata ... p iudicio
sete acta ut data ab ad
t iudicaq a
Adiungo ... assero ut
q iungo t a

Adunus ab .i. cum illuc
ut sub vare p a p ad
unto ab ad separatione
.i. separare junat
Admitto si sed ab qui
apud id sentire del quod
id p q fere fieri vn era
aq sed nil admittas nil
fer medme pene sed ab
qd nil duc t de p quod
via dgmq q tle admittat
.i. nil ducat t a
Adcumiculor ari id p
q cum illuc ut formula
p a p ad cumiculum
.i. cum illuc ut huic
Adpinnus vi vtus .i. pati
pinnus t a
Admo ab .i. de pinnu ut
apud q2 ab ab ad t cum
putado et s t a
Admisceo ab miscco ab id
p q miscco s a
Adritor m s ut m s
.i. valde mitor ut hortor
t a
Admitto ab .i. valde spledo
Admullo ab id p q mulci
o ut deprto p a t q
nu d i n ut a mullo ab
Adopto aui atu .i. deprto
ut fouco si dicgo p a dis
q id p q hendo ut affuo
dis adri p adi i filium ut
adi t filia sunt ut dicgo
p ad opto .i. filium
p ad optuq .i. i filio dicto
si dis ad optuq a vnq
deprtuq
Addolo ab .i. cremo q bus t
ad cresco t .i. modo dicq
Addolo significat cresce
cremat q mutat s a
Addortor ari .i. mutatur pd
Adoro aui atu .i. sed p
via per q i petere q re
apud deos et p id q supplic
aut fuerit honare
et ort ab q horo vn fri
horo q p q supplicat ad
Adornor ari .i. i cpio ut
affabor et p p ut q quod
de pole
Adrenigo aui atu .i. nouo
ad licto duco p a
Arido si sed .i. valde uido
t a
Adrogo aui atu .i. depu
to ut asscio p a t q
nu d i r ut uno aro
ro
Adrugo ig .i. valde rugo si
cado ut ad cuq cado t n
Adtaminno .i. ad q ios ulna
culo p a t a
Adtullo .i. a sumo ut accipio
Adumbro aui atu .i. ab pro
do p a
Adulor ari sed .i. blandior
dolose ut applado fau
dulet sed fingit placi
sci p d p adula ad
blandio et fraudulen
de medio
Adulteror ari .i. ad q os
alterq vado p d t a
Advolo .i. voli ad .i. ad uo
Advolo aui atu .i. ad q o
ro p a
Aduro ari sed .i. q ad

[illegible]

[illegible]

[illegible]

[illegible]

[illegible]

[illegible]

[illegible] ~~albifico cui acu id est albe~~
~~facio~~ p a

Albifico cui acu id est albe
facio uel albu facio p a

Albesco ib ~ fit albe et
albescit albescit albescit

Albico ab id est albo albicos
est algor ors ~ fit algo algi uel
algesco mollescatum et
in algidus a um ~ frigidus
dicitur dicitur sunt frigidus
frigoris ra sum

Allego cui acu mea aequiper
uel ad uno uel alle allega
uel causam mea ~ affirmant
p a est id est p u alterius causa
ad mei defensoris coram iudi
ce affirmo uel et ante tertium
affirmo ut id est p u primo uel
secundo ut ~ allegat p te ~ affirmat
p te

Allegito ab ~ frequentatiuum allegat

Allacto ~ puerum ad lactes
id est lacto ~ a lacte id est
lac p a Ally allactat
puerum et nutrit et uliet per
tat ut lac sugat ab lingua
a lacta id est removeo et a
his ut uel a lacto ab

Allecto cui acu ~ effecto
uel elicio p u id est id est
elicio et tu id est adhi

Allicio ib ~ delicat ad vos
uel fit eu delicat uel delicta

Allido si sed ~ ad ly vehe
mente lido et pos id est lido
primo minus penultimam et a

Alleno fit ut ~ removeo
uel ad manus deducat per
to p a

Alligo cui acu ~ id est adligo
uel quasi p a

Allo alui atum uel altum ~ nutro
ut dicitur et t a sit alitus a um
Vel ita sit sumptum quod et ab
nuta et fiat fouet et nuo
allet p a sit alit sit hystorica
quia vnq

Alito ab ad ~ frequentatiuum et
frequentatiuum ab alo ab id est
p frequentat alit uel nutrit et
frequentatiuum ab alo ib

Alloquor uiq sed ~ ad alterum loquor

Allopago cui acu ~ scalpo esso
do p a sit alpa fit ~ scalpo

Alternno cui acu ~ calceo ad
uel vice alterius mitto uel muto
locum id est vice uel de vicissitu
dine fuit ut ad vnq eorum
dicit ipso sum et alter eorum est dat
ipso sum ego est alternatim
sit alternatim a um ~ et vicissi
tudinem mutatim p n

Alterco cui acu ~ muto uel vario
p a

Altercor atus sum id est contendo et id est
disputo cum p d sit altera
co et pteum ad sophistica et ipsum
cum eo ut cum altercat ~ cum ad
alterum

Alterno cui acu ~ nuto uel alo
sit alternatim ~ nutrit p a

Alludo ib ~ fit ut ipse de
ad uel alteram et t n

Alluto si sed ~ de rideo uel qui
no uel a ridendo et n

Amalco cui acu ~
amalgamo facio p a

Amarico ab ~ amaro
et amaro et a

Amaricus cui acu ~ amaro deprae

Ambio ab ambio
Ambio ab ambio
Ambio ab ambio

Angso .v. ccio qpello qstrigo
pmo t a et angs angusto
angustio et amplio vel amport
id est dnie by angusto et
angustio et angusto aui atu
.v. strigo vel angustio stras ut
angusto te .v. pono t carceres
vel i strico id angustio ad
id est qpunio vel pmo ut an
gustio te et ex hoc pnale
quod ponas .v. fric et pm
et vm locale quod .v. loco pond

Anhelo aui atu .v. festinare de
sideo p a et est et respirare
ut dicit qrta qspirat
medicus et vel dr anhelort
ar .v. de poli quod est id est
et quid est id est et ad hoc
vm anhelatio et anhelitus

Annichilo aui atu id est qm
nilo p a est i nonn annichi
lort deprehendit

Animaduerto ti sto .v. animum
apponere vel i ceo et tracto
vm hoc animadvert qtat
t mente est attendere illos
quos libere punit et pos
p corrigi vel p punire et
dr qlos animadvertit la
trones .v. punit t a

Anncora .v. alligo vel quegota

Antiquo aui atu .v. aliqm
stras vel mort estimo i
duco p n

Anticipo aui atu .v. pcedo
vel accipio et ab et tempo
p z a

Anticedo id .v. pcedo t a

Antisto as .v. pello est et an
tistite stare p a

Annullo aui atu .v. destruo vel
annichilo p a

Anuncio aui atu .v. nuntio ad
nuntio vel ad ne stat stras p a

Annuo id .v. pcedo qsenuo
vel paueo p t a

Apprehendo aui atu .v. tenere
de p deprehendo quod est ad
ad hoc et tno nam et est et an
gulare qtenere vel deprehe
rat et hm qd p a et ex
amplio ar ar et deprehe id
est qtenere vel dole

Apparo aui atu .v.
orno vel apparatum
facio p a

Appareo id .v. manifestus sto
sensibilis sm qm apparet
et ex mu sed pnepo qui
accidit malefactoribus est appa
ret dr dinabit et magis
qsilet ostendere

Appaci .v. reddo et ex qm de pay

Appello as .v. applico et ad pello
id est id qapponere id

Applicat appunit hic appello
et sepinat Appellat nauis
appellat cor da studetes t
appello id qpui ab adi pello
mutado d i p et ex ap uli
spiro et appulsus spiro t
a

Appello aui atu .v. voco ad dn
iudice vel audiencia alterq
iudex pp stulo p n
et appello id est qvoco vel
nomen su no i pono pp appellort
ar pm vocatio .v. nomen

Appedo di pe .v. appedit t a
et qpm ab ad et pedo est e
tutinat solue suspede redde
suspend vel dr quod ex

Appedeo es est ad dies non
pe de pn

Appetitus. desideratio mentis
avita et a qua appetitur
desideratum

Aplicatus cui atte. regi rei
quod ge p a ecl qz vi iplicatus
sed plicatus sum simul

Apostata cui atte. sed fragi
ut apostata p n

Pacatus sit at sum gau
vel placata p d

Apodes cui atte. accline
ut reclino p a

Apagesis vim defectus. sta
tuere ut pte ad vim ut
pedes dicit

Postrufet at atq; sed. atter
ge a ut mt capro ut poster
ge ut pqpano p d

Apostro quin ad ad et pte
adduco p a

Pathicus cui atte. dina
gre plat p n et dua ab apa
thi cal. dina greplaco

Apacet atq; sed. sum do p d
atq; cui gerebat appaco ab
a ta bi appacat at

Approbo cui atte. quetio laud
ut qcedo ut admitto et vat
ab ad et plus a affino ut ge
nio et nui d mp ta cusome
p a p n

Apparipus cui qcedo. appi quo

Apropeo cui atte. ag dcet
ut appiquo p n

Apto cui. abluto adiudgo p a
sed ad apto co apto adapto cua
actus

quieto cui atte. sedmo
p a

Aquat idem q ad aquat at
aqua aq opq fuit pn
qd et tu ad actic
publicet atq sed.
et estimo puto at

Aqueo ab e. phibeo qsed
go abeo sa et qnap ub
b q aeus et hic sit sinoni
ma dicit appetit mihi
liet phibet qz vacat
pcsiernat sprimit ani
gustat atq vacatq
doget qstrmgit vi
angustiat atrit tangit
venit qpellit hostis sed que
mt vnq

Arcesso cui atte. ad dcsi
deo arte ecl qn pel
p vaco et a

Arcesso ab. arte capio
et a

Arcuo cui atte. cus. pa
sed arcuatq. curvatq

Arcet si sed. emo crasset
ceres ut splendeo clq

Arcet. qui arcet arcet
quicq qz cremat. arcet
mete arcet clypeus do
nuq arcet et infmt
hic sed tendet hic aut
hac vri. vnt et ille
et sed ac quae et qntq
actic est

Arco vi. supra arcq et
sed quod dicit gitta a
mitte et statuit acsre
sed arcuq ac et scrub

[illegible] arresto — aridus [illegible]
arrisacio — [illegible] [illegible]
arresto [illegible] arresto michaelis
[illegible]

Arguo vi utis — culpo vel cor
rigo reprehendo vel improbo [illegible]
[illegible] arguitur — collidit vel astu
tia [illegible] pa ta

Arguto ab ad — [illegible] pugnare
vel sedere [illegible] [illegible]
ab argue pa

Argumentor ab — argue
vel disputo pd

Argutor ab de le — de capio
vel arguite et argue

Arieto avi atus — ab ariete
tli [illegible] machinarieto vel impetu
muri et ferro vel de [illegible]

pa

Aro avi atus — terra sulco
vel per sulcos ad arbitrio
facere [illegible] aro ab — sulco
tis aro — [illegible] aro et aro
[illegible] ad alig [illegible] [illegible]
[illegible] aro [illegible] alter

Arolor ari atus [illegible] de
[illegible] vel vaticinari pd

Arrago avi atus — superbio
[illegible]

Arrideo ri — [illegible] a
a [illegible] [illegible] ridet
[illegible] vagus [illegible]

Arripio ui — apprehendo vel
rapio ta

Arresto ab ad [illegible] impedio
[illegible] pa

Arrubeo ui — valde et violenter
rubeo vel fragro ta

Arto avi atus — [illegible] arto
vel arceo vel [illegible] vel

[illegible] pd
Articulo avi atus — subti
lis et articulatim [illegible]

pa

Arrisicor ari sus — [illegible]
vel vaticinor pd

[illegible] ari sus [illegible]
[illegible] ab assequor pd

Assenio is — [illegible] et assent
[illegible] de [illegible]
[illegible] ab [illegible] sentio
[illegible] [illegible] [illegible] [illegible]
[illegible] [illegible] [illegible] [illegible]
[illegible] [illegible] [illegible] [illegible]

Secundum [illegible] dicit de ut ido
le [illegible] aspirat [illegible] p clausa
ut [illegible] ut hic [illegible]
[illegible] aspiratur dicit
reclinat vinbre
Sobrio ebrio [illegible] sobrio
[illegible] duo qui [illegible] qui
[illegible] ut medicus assidet
[illegible] qui [illegible] assiduo
ut [illegible] [illegible] abiad
[illegible] mundi [illegible]
[illegible] pn
Sucidus cui atra [illegible] assiduus
Sequi [illegible] sequitur
ta
Scribo pp ptu [illegible] attribuo
Silio is id quos ab ad
[illegible] [illegible] cum gaudio
salit [illegible] [illegible]
[illegible] quisque ad deo quisque
ad acto qn
Similis alii atque esse similis
[illegible] alii [illegible] ut [illegible]
[illegible] assimulo [illegible]
[illegible] [illegible] unde a cui
[illegible] [illegible] [illegible]
p a
Singulis ab ad [illegible]
ut dicit [illegible] [illegible]
[illegible] [illegible] ad ad
[illegible] [illegible] [illegible]
mutando p a
Sisto is [illegible] [illegible]
[illegible] a ut [illegible] ad
[illegible] ad [illegible] [illegible]
[illegible] [illegible] [illegible]
[illegible] [illegible] [illegible]
assistere [illegible]
Socius ab ad [illegible] amicus
[illegible] alter [illegible] p a
Solidus a [illegible] [illegible]

ut [illegible] solidus p a
Sepulcrum a [illegible] [illegible] [illegible]
[illegible] ad [illegible] [illegible] ut [illegible]
ut [illegible] p d ta
Serunculus is [illegible] ut [illegible]
Servus is [illegible] [illegible] servus
[illegible] t n
Sto as [illegible] [illegible] ut [illegible]
[illegible] sto p n [illegible] [illegible]
[illegible] sacrificio ut [illegible] ut
[illegible]
Saltio cui atque [illegible] cum gaudio
salto p n
ta
Sus vivitur [illegible] [illegible] ad ad [illegible]
Surgo gis ctu [illegible] a cui [illegible]
[illegible] ad viam stare ut
[illegible] surgit ab [illegible] a [illegible]
[illegible] [illegible] [illegible] t n
Sumo is [illegible] [illegible] pn assumo
[illegible] [illegible] [illegible] ta
Sum es [illegible] [illegible] [illegible]
a nor lu
Suscipio is [illegible] [illegible] [illegible]
[illegible] [illegible] [illegible] [illegible] t n
[illegible] cui atque
[illegible] adversor [illegible]
[illegible] [illegible] ut macula p a
et qui [illegible] [illegible] [illegible] [illegible]
ut p tau
Suscipio gis ctu [illegible] [illegible] ut
accipio t a
Secto ab [illegible] ab [illegible]
[illegible] [illegible] [illegible] [illegible]
[illegible] [illegible] [illegible] [illegible]
[illegible] [illegible] [illegible]
Testor atque [illegible] [illegible]
[illegible] [illegible] [illegible] [illegible]
[illegible] p d
Tango gis ctu [illegible] ad ad [illegible]
[illegible] [illegible] ab ad [illegible] ta
Tinco vi ctu [illegible] [illegible]
Tolluo vi ctu [illegible] [illegible] [illegible]
ta

Attermino aui atu ~ p aud
vel termine facere p a sm at
termiatq ~ substituatur de
p aup ratq vel quinquelatq
Attersmo ab ad ꝗ dri pl
lu vel ad attrismo ab
tristitia ~ ed sensu ꝗt
p astrid duc ꝗ ~ dec
dq p ystor attrismat
gte q aut pbi pmpat pn
Attrno vi ctu ~ sono vel
sonid magni fado pn
Aucupo aui atu ~ aucb
capio pa
Aucupat ap ꝗt ꝗ diaq
vadatq ad aucupandum aucb
Autorisd auiatu ~ autoite
do vel stipe pn
Audio ab aupis sd ~ ipsio
ꝗ vm neut p ppm ~ q
sm audire ~ i sup tue sm
sm aucta aa ꝗ aausus vb
ai ~ sm sup ao
Audio uiatu ~ q auibq
p aqua sm auditor ap
~ sed q pcipit sm audi
tori ꝗ ꝗ lucy v q alia
ꝗ sta audiud ꝗ audie
ꝗ ad q ut q audio
ꝗ ad sub ut sub audio ꝗ
q vitrbiud lucy sucl ꝗ
adia ad q sub h actie
ꝗ pt a audio ꝗ ꝗ q
Auc a not lu ꝗ p no hꝗ
magni ~ ꝗ ii a uete ꝗ
~ ꝗ ii auete in sm
sm ꝗ ꝗ auetate ~ ꝗ
q dia sd salue tra
le sd q v alo ad ꝗ ꝗ
drut mt se ut q ꝗ ꝗ
ubi drat auc venes ꝗ
ꝗ ab a ~ sm ꝗ vc ~ holat
q sm dulce ꝗ ꝗ equo
ꝗ sm ꝗ
Auco ~ cupio vel desid sm
auibq a vm ~ auiatq ꝗ aut
cupio sm
Aucto ~ ꝗ induco h ad
dependes vel audere h
cum acu ri ꝗ ꝗ ꝗ
q ꝗ ꝗ ꝗ ꝗ
Aucto ratq sm ~ sm
vel sceptno pd ꝗ a
Audello ab ~ erado vel ostrigo
Aufero ~ abstraho vel alia
ꝗ ꝗ a nor lu ꝗ hunc
ꝗ ꝗ ~ ꝗ ꝗ ab
ꝗ ꝗ ꝗ ꝗ ab
ꝗ ꝗ ꝗ ꝗ ꝗ
sm allatq a vm ~ abstratq
Augeo ve ꝗ ꝗ ꝗ
ab ꝗ ꝗ ꝗ ꝗ ꝗ
ꝗ ꝗ ꝗ ꝗ ab ꝗ
sm ꝗ ꝗ ꝗ ꝗ ꝗ
ꝗ ꝗ ꝗ ꝗ ꝗ
Augmento atq sd ~ vatcinor
ꝗ ꝗ ꝗ
Aui ab ad ꝗ ꝗ ad ꝗ
v ad de pita de ꝗ ꝗ ꝗ
vel pa
Aura uiatu sm h ~ ꝗ
ꝗ ꝗ ꝗ ꝗ ad
ꝗ ꝗ ꝗ ꝗ ꝗ
ꝗ ꝗ ꝗ ꝗ ꝗ
ꝗ ꝗ ꝗ ꝗ ꝗ
ꝗ ꝗ ꝗ ꝗ ꝗ
ꝗ ꝗ ꝗ ꝗ ꝗ
ꝗ ꝗ ꝗ ꝗ ꝗ
ꝗ ꝗ ꝗ ꝗ ꝗ
ꝗ ꝗ ꝗ ꝗ ꝗ
ꝗ ꝗ ꝗ ꝗ ad
ꝗ ꝗ ꝗ ꝗ ꝗ
Aurio uiatu no ꝗ ~ vsu

[illegible]

Auscultio aui atio. [illegible]

Auspicor atis [illegible]

Autentico aui atio. [illegible]

Autumo as [illegible]

Auxilior ari [illegible]

Auxiliator ari [illegible]

[illegible]

Bacularius [illegible]

Baculo aui atio. [illegible]

Baculo aui atio. [illegible]

Balo aui atio. [illegible]

Balbo aui atio. [illegible]

Balbuciat [illegible]

Balneo aui atio [illegible]

ab aqua mundificatur et est
passum abluo et nos dicimus
Baptisso aui atu mundo pta
lauo uel abluo i bap
tismo uel baptisma qd fero
Jn baptista e qd qui
in qd fert siay tismi ut
pbr uel alter videlicet
Barrio ab gr e cleptatu
sed clamat sed cleptatus
qn sn barrutens ab
tere qui arcu qd fero
sn barrationab
Barbutisso aui atu arbutisso
ago uel sequor mercliat
barro pn
Bassio ab aui ht dep mdt
p actiu et uert a bassis
et uni gradiu uel deffi
Baculo ad ac ht clamat
ad mori aiunt et sti die
ch log pnala qd ca dor
repta dr baculat pn
ec aui atu beatu
fuco qa
Abellio aui atu et bellico pn
aui atu ideo ff u pugno
p n mgr sn bellor ar
i depo gnt
Benedico de ed ts gtia
ut gnu dat ut benedicat
nos deus qui ff p nudita
augmentare ut dns abra
ham benedicam tibi qm q
ts sollemnis et celebris qsti
tue vni i cetesi bndicit
q tnc dic pri qui qd
sterare uel qfice ut sa
dos bn dicat pane et
cetera si qui ts adaptat
uel mpcat et dicit q ysaac
bndicit jacob qui benedicit

qua ad q fuita pdra et dicit q
jacob bndicit duodeci priar
chas uel duodeci filios suos
st bn dico qui et pri q nude
dico vni dr i libro regum q
nabuchodonosor bndicit
regi babilonis q dicit cum ap
i male dicit sta dr i hystor
historiis q clerici qui solet
nocare mala et qui ta
st bndico qui q regi cum
q vni acti quia regi dicu
dr p neutri ut pleri dicit
sunt et dicit q regi dicu
et in tiscoti ap et vo
accusatio et tuc et qui acti
Bibito aui atu
qa bibo
Bibo ab e gr ed liquor
quido et liquet et bibo et
cartina unde sit e vi
dr de so q go bibo i
pociua q ructuant pgea
dicit q in bibit q ham
et esuit erelicti ex ex
q methafore bibit a mo
dicti et n ad ei bq sui gt
in de bibulus q pulcu
bibit sn bibile et ad q
ad bibcq
Bibo ab ic e q e q vinu
nsum uel cerevisia nova
spumat et sonat spumando
Bino aui atu duplico
pa et ab ing avu
Bipartiot ir ito sed dico
q sn bipartito i duo di
uisi
Bito aui atu n q gd uel pe
q nat pn

Bruio ad ad .i. bruio fac
uel i bruio abulcet p n
Blandior ris ti sp ad vlt
uel adhat liquor et q sp
ad do q d in blandy a
vny .i. mollis uel adulaty
sp adulatory in blandy dny
ty in blandiat .i. dulcedo
Blacto ad ad bestiam .i. sul
te loq et tpt de ctyc qm
in por tpstu ut blacto
cv i co ff v y m de bla
to uel .i. v alte blacto ut
di mulg p n
Blasfemo aui atu .i. detrido
tmu poc ia q ad deu pti
nat in blasfemy .i. de rsp
dei at cop q ad qm pt mat
in blasfemia .i. de rsp ad
qtqm
Blitero ub .i. sonat uel sumat
ut s cuista gpe gcry p n
Ombipo aui atu
et sonat sed ap
sonat gpe qa me
ctl sp sonat sed
aualx sonat et pytio ra
p n
Bombicino aui atu .i. purpu
ra facio p a lig qm et drai
nentd in bombicinator .i.
purpure tinctor uel qrestar
Bombo ad ad aui atu .i. sono
uel clamo et ab gpe bamby
t facatd p n ctl sunt
qtq sunt et clamat
Bomifico ad ad .i. bonu facio
p a
Bayo aui atu .i. cui
sam facio p n in
brapato et bra pacy
ctbray ai q ctb
Bractolo ad ad .i. bractol
ornat uel hadnat uel p brac
tcolas facit p a
Bracco ad aui sp bracco .i. duc
uel adq et bracat ornat p a
Bremo ad ad .i. arripio pa
in bimo e in bimitus in ab
bimo ab .i. arripio
Brigo aui atu .i. disperdo p n
ctl i vel brigor arf depo
in briga .i. lib
Brodio ad ad et brodifico ab
ad et brodiu fac uel ab uy
ai brodio aqua p n
Bruteo ub et sp in .i. ro
vnt moc bruti uel p esse
uel fici bruti in bob debru
teco et abs pe nat et q
Bruteso ad pq i ate et cmac
uel vnt bruta et in bruti
ad .i. vicasy uel vnco ad
mory bruti
Bruto ad ad et ad i fatuc
uel stulto fiet uel ad du
c moda brutaley p a
et in ad q ad bruti no
ad et ad
Brumeo ab e my p cpte
a cmc .i. frigt
Brumeso ub p vny i choatry
.i. capio bruma brumd uel sed
t n
Bucino aui atu .i. sono
facio cu cornu
Bulio ab e iui tu
p .i. vnco et calidi
uel et ad elevai qn i caco
qui ad ub et calor ipy
ufmb uel aqua tumesce
et pulsu calor ufmb
in bulitor arf .i. calcao et de
cotor et bulit res liqda

[illegible]

Buno ab unde i sm a no [illegible]
vsu – ma de sacco [illegible] i q[illegible]
– i bus debuc ut i bus
[illegible]

Busto ab ac – ornat ut spi
lit [illegible] q[illegible] sploliat mortuos
suos ornat [illegible] bustari q
– mortuos ornator ut [illegible]
pultor

Buto aui atu [illegible] ad nos laus
catat [illegible] m aiuo pn

Dcl mo
aui atu
– cu sum
tu ridco
ut mar feste
p n [illegible] quit
i de poli

[illegible] dr cadi minor at
i co [illegible] v

Cachinno
Cachinno aui atu – [illegible] luus
ut arcanum sacro p n [illegible]
vci tr qn q actic [illegible]

Cado [illegible] cecidi i ptto me
ap bri [illegible] casu i supro [illegible]
[illegible] de ortu mouci
[illegible] ruina pati [illegible] a cadi
dre cecidi [illegible] dic a cado
cecidi [illegible] rebello rex ceci
dit ut [illegible] tr ay cadit
[illegible] n cuty cu q[illegible]
[illegible] cadi me [illegible] cadi
ut ad occasu tedi [illegible] ac
duci – [illegible] cadet tr

Calamisto aui atu – cad
calamitate cantus ut calami
tate pacor lucr qn q capit

[illegible] cadet [illegible] forte [illegible]
Calamistor atq su – qt [illegible]
Calamistrare [illegible] ornat ca
calamistro [illegible] calamistri a vm
– [illegible] ca calamistro ortos
p a

Calatro aui atu – cala [illegible] ut
pedibq impetu [illegible] ab q
[illegible] [illegible] a cty [illegible] neutr
[illegible] ca re ut i calatro aui atu
– [illegible] ut equus –

Calcio aui atu – mdus calceos [illegible]
acty [illegible] ut calceo te calceos
ut duos [illegible] ut calce te
calceos p a

Calco ab ac [illegible] cu pedibq tangi
ut – [illegible] pedibus p a p a

Calculo ab ac – q putat ut mare

Calamo ab ac – calamos [illegible]
[illegible] colligit pn

Caligo ab vi supu carz – [illegible] ut
ce ut [illegible] caligi [illegible] i [illegible]
atq – i [illegible] calc [illegible] calleo septu
p du [illegible] q [illegible] ut stre
[illegible] mdure [illegible]

Callet dure ac not [illegible] tu
tus vcit calliditq a vm – [illegible]
[illegible] astutq [illegible]

Caligo aui [illegible] atu – ab tenebro
de nigro ut ob fusco [illegible]
[illegible] caligo ond – tonebrosi
tas ut ob tenebrosi [illegible] caligineq
a vm – ob [illegible] [illegible] cali [illegible] me
[illegible] caligat i due [illegible] q
tr [illegible] [illegible] dr de [illegible]
[illegible] caliginosi [illegible]

Calo aui atu [illegible] [illegible] [illegible]
[illegible] de pano ut [illegible] ut [illegible]
tr [illegible] pono i [illegible] [illegible]
[illegible] pano calo lucr [illegible] [illegible]

Caligmor atq su – [illegible] de
ridco ut [illegible] ut [illegible]
i pono [illegible] [illegible] q [illegible] [illegible]

[illegible]

[illegible]

[illegible]

Carpo as ~ ad de pedes aspp
t n qui ty ty apte actu pu
Carpmo avi atu ~ lana
tho pn
Caro avi atu ~ petroso
pa
Carisco avi atu ~ carispaco
Casso avi atu ~ amicho
vel de sed pena pa
Castigo ~ punio vel fligo
Castro avi atu ~ castu
facio vel testiculos
abscindo sin castry ~ tes
tiul pu ary pa
Castrum ary sd ~ de
castra vel assigno imlicly
loca in castris et ducit
vlicly hic castra inc
tyrat a nasc castra ta
no metor quidy ty dicit
pons vel facio pales vel tha
Cataplasto vel cata pl d
plasmo avi atu ~ cuplas
tro impono et a cata
uno et plasma sor q
refert ary avi sup pum
p n et quidy dr cataplas
tro r mt pa ta
Catheso avi atu ~ fid
doco docto et a cathe
cismy ~ i structo vel doc
trina sin cathecismy ~
instructy i fide vel paty
ad fidy nu ty baptisty
lapidisaty vel dr a cathes
~ doctrina vel loca ductric
ago tut gletly cathe as
ad dr Qdy sequis gstrat
i fidy dr sd i fuerat

instrut in sert docet imbut
hic cathe sat pn
Cathecno ab ad ~ lignat ad
cathecmo pa
Catervo as ad ~ cater na celli
go vel pt cumulat p n sligt pn
Catello avi atu ~ mod catelli
Cauat ~ p forat vel cum sacc pn
Caucity tio ~ q uide & spin
causa ars cautadi adq cautela
adhibe sin cauty a vny ~
discrety vel astuty cos cauco
nis tz q disponio vel ordio sn
Caullo avi atu et caullor
ary aty sd de vole qui ty vel a lo
gra tur ty dua ty calus ~ de
ap o Qz caullo pa liquid
Cau ~ fo Qdy Caullo salle
ktforo pons
Causo ab ad et causatis ab
~ ferme ad lidy fio pn
Causor ary aty sd ~ causa
trahor vel ago causa p d
Cauponor aty sd pro de vino
vel a dny pato p d
Causidico avi atu vel causi
dicor ary sd de vole ~ causid
ago vel g fio pn
Cautelo avi atu ~ cautelny
facio pn
Cautesat ~ gli fio sed cum
cau signat pa qui cautelat et
seramne fory cu fio i carne
Ceco avi atu ~ oculos cruo pa
Ceculto avi atu ~ ceco p a
Cecutio ~ nos clat vel oculos vel pt
obscurat lippo lippit vel ceco
ce vel fit p vigro rei ag
sin accidens ~ pa d sedes
pn

Cedo ab ad ... [illegible]

Cello ab ad ... [illegible]

Celo cui atto ... [illegible]

Celo cui atto ... [illegible]

Cerno cui atto ... [illegible]

Cerno ab ... [illegible]

Certo cui atto ... [illegible]

Certifico ab ad ... [illegible]

Certifico cui atto ... [illegible]

offerto vel oppido fodio

ybo cui atid ~ alud
do l pa

Lico cb .. voco vel
moneo tyde fit adj ad
judicand vocat sn lig qui
cadit qsta

Lio iui atid xti quod vnj adj
tz id q vocat en cani
mg i qpend sl qui carnqua
abq .. vocatur vel i vocatur

Lirtad spectio cb ad ~ fit
cadspice p n

Lirtadvertere dr de aptd tyde
qui fit i gis cbj Lui fal
lit adj vbis cad vert alle
cbj cadvert fit cadvert qa

Lilter vi supis carz .. moueo
sn qui qp en actinat qsti

Limbulo cb ad tyrambalis
cb ad .. gardar quet rapert
dej lire p n

Lmgo vi atid ~ dudo pre an
gelo dlb id q ligat t a

Lmtillo cb .. ad id tz q sple
deo p n

Lirtaduco vi ~ cadquacq
duc tlb id q deap ut a

Lirtuco pri atid ~ ad cadtaq n

Lmarvallo cui atid ~ dudo pa

Lordino cui atid .. dimid fact
vel dulu ad dimo dissebe p n

Lmculinco cbl ~ vindicq
vmgo qa

Lirtaducort utq pd ~ de sette

Lbrtad aepo cb ~ cadd vel
i dolij publicq aepo t gi
vel tri cad aepo a minuta

Lirtad cit tz Nauai vel i dui
sed pteb cit vel rdpocb t n

Lirtad aepo .. cadd ad aepe
qa

Lirtad fire fit vindicq portad
vel dad quacq t tz adcq t
integrar quiqa .. vel i qsqte

Lirtaduolue ~ vindicq voluit a

Lito cui atid .. ad judicand voco
pa

~ lamo cb ad .. vocifi
rare vel fit voces fundere p n

Llamito cui atid ..
frequ clamo p n

Llangueo .. sno tyde sd dulc
vel a mpt vta vm musi ad lua
col fit pnat ad ligua t n

Llaneo cb vi pumus carz ~ sple
deo vel mitfqq sd vel fio p n

Llaveso cbj l n

Llarifico cui atid .. dabfrac
pa dulto cb ad fiq tirati
tz a dareo ~ sple de qtz nouis
cbj qm fit dab fact t tz adcq

Llaudo cb id tz q obtenebrat
obfuscat vel reluce t n

Llaudico cb ad id tz q male lo
sed vel pnducite vel qsse vel
fici dicud p n

Llaeno cui atid .. ad clamo affi
gd vel parte pa sn ad clamat
t fit id

Lleo cb i voco vlgeo

Qq scadit clat rdcrat fluit deo
pauit mtrat cbldat i dmo
deo dev t sordeo sqrat sn

Llepo cb ~ fluari pn depo ~ fluit
t n Qq Claudi fures clatro
ne tyde depo depat atro sn
depq a vmj ~ fluitatq

Lliceno cui atid id tz q fuio

Llmo cb ad id tz i vsi i sma
fit tz qtf ut i dmo declino

[illegible]

[illegible]

[illegible]

Commado cb. v. ppl mandat vel
mandicat t n
Commado ab ad. v. ad a mia
dat vel papl p n
Comitor tay ser. v. ser dat
comes vel scay sto p d
Comburo ppi ser. v. ppl ardeo
vel ignis ignimo t a
Concilio aui atu. v. capano vel
amicy sto p n lic qi qd adhe
gstat sn reconcilio ab t ppl
Concqs aui atu. v. pano p n
Concimo aui atu. v. fingo
cospono sparge cingo p a
Concimo gatu. v. ppl cano
vel ardeo cano t ppl
can t cano t n t a
Concludo ppi. v. ppl claudo
Concluso aui atu. v. manet
ipsum p n
Condo ab ser mea loca qui
a contrado. v. dido, tabis
vlty mure vn geni ab
ab de cayn Canadat vlty
alta cq v. mutat tolerat
altar b mus ab p qd ppl acd
t. tao p nactla p p
p tay ppl gadi nec
loca ab p qd qaccs vel
cnido
Conatur v. impelle quo ad
suade vel mdu nat p a
Concaudo ppt concaue v. ppl
blande allequi p d
Concimo aui atu. v. ghuo
p a
Condalo aui atu. v. pt calo
vel pulpedito p a
Concaio p ppi. v. fringo vel
t caio t a
Concapio aui atu. v. depido
den t n sn qu pipiadhoc

sn qu pipiado t qu pipiado a
Condecet. v. valde decet ab
Condecnile
Condolco vi atu. v. cu ad do
leo p n
Condono ab. v. separat vel pal
vel ppl exponit ad alios pn
ad dimetu q n t a
Condo ab p. v. ab sto vel edifico
t a Cly Conditor vrbis
Conditor alius p additor aliqs
sed Condo curta atu ad dit
p ctuitu
Condispo aui atu. v. ppl p a
Condono ab ad. v. ppl dat vel
p ab q ignosce vel i dul ge
p n
Conduco ab. v. ppto duc vel pul
nat t n sn conductor t con
ductiy
Condepno aui atu. v. ppl dep no
p a
Condescendo ab ignosce i dulge
vel i mpe vel i dge ad altiq
ignosce p t n
Confido ab. v. confidit quidq
ad cart dat vel p acficat vel fedus
cu ad fac p n sn qi fedatur
qy fedatur
Confito tuli latu altiq p t a
pcla qfirto colloqr qparo
bono vel a simulo
Confertuco ab vi vel bui ppi
cartz v. ppl fertuco p n sn ad
fertuqro i cho atiq
Confirmo ab dic q rfico qfi po qfido
qff sn fortifico corroboro
Confirmo aui atu. v. firmo fiaco
vel qfolido fortifico corroboro p a
Confibulo ppi q colligo quato t a
Confido ab c. cde vel fidua
fire sn qfido v. fidua
Confiscor tiq mus da p o
ppl sn qd qiuq v. rfiscq vel
fiu patq q a

Conflagro ab ad ~ ignem ardere
ut ignis t n
Conflagro ab ad ~ ignem ardere
Conflatio ab ad ~ aurum
ut argentum p a t n
Conflecto ab ad ~ ad aliquid
Conflido ab ad ~ in se ut aliquid fundit
ut cum hac re ad aliquid fundit a
Conflo ab ad ~ aliquid ut
ad metallum ut aliquid
ut vna massa fiat p a n
Congaudeo ab ~ cum gaudio
cum ~ ad
Congermino ab ~ germen ut
ligna ut germinare ~ pullulare p n
Congelo ab ~ gelu congelare
ut cum gelat
Congemo ab ~ plorare ut ad
tristor t n
Congero ab ad ~ aliquid ut
congesto t n
Congesto ab ad ~ congerere
congerere ut congerere t congerere a congerere p n
Congiro ab ~ circumire volare
ut circulum facere p n
Conglorior ab ad ~ aliquid
gloriari quasi ut gloriari
p n
Congloriico ab ad ~ gloriari
ut gloriari p n
Conglucio ab ~ glutire cum ~ cum
glutire ut deforo p a
Conglutino ab ad ~ aliquid
ut ad vnum p a
Congratulor ab ~ letari
ut gaudere p a

Congaudeo ab ad. cum gaudio
congaudeo ab ad. ad eius locum
congaudeo ab ad. cum gaudio
congaudeo ab ad. cum gaudio
congaudeo ab ad. cum gaudio

Constat id quod stat vel stat
prius ut domus stat et
ligatus .. stat. Et
stare id est quod structum ut
ie stat i. stando stetit .. p
stetit rat Et id est quod valet
ut id res stat .. denarios
.. valet p n
Constituere ar .. mittere de
stare vel bari stare ut stupes sta
p d
Constigo as ad .. adunare vel
conducere p a Si stigo ater
.. aliquem stigo id est quod rem alicui
dat aliquid vel aliquem
Constituo is d .. statuere ut
pene t a
Constabulo avi atus .. ad sta
bulum ducere p a
Constabilio is id .. firmare
certificare vel iudicare q a
Constugo is id est quod sterto
vel appello si quis stugo avum t
stugo t a
Constuo is id est quod aliquid vel
edificare t n
Consuesco is t assuesco is id est
.. assuetum esse vel solitum t n
Dis assuesco t s n
Consuo is d .. sit sue vel aliquid
suendum si assutum t n
Consulo is duo sit sit cui aliquid
dare tribuere t cui aliquid
ut consulo te .. aliquid quod ate
Et id est quod aliquid dare t
cui aliquid ad dare ut consulo
te .. aliquid de tibi id est consulo
te proprio id est consulo aliquid de
Consultus respondet consultus
aliquid dat t a
Consulto avi atus .. aliquo
sed nihil magis p a
Consumo is id .. definire
efficere ad effectum ducere
p n
Consumo is d .. de fusto desti
cutere p t a
Contubernio is super id est
.. de eo tabesco vel tabe
id est p n
Contumeo is id est quod de ter
rat quia calidum et honestum
pellit p a
Contemplor ari atus sum .. t
tuere videri vel speculari
quia saliens quod quis aspicit
mente ea i. vel ita ut dicit
supina oculi si greplacio
et greplatus p d
Contestor ari atus sum .. simul
testari vel attestari id est
testem p d et quia ater
testes id est quod testa tu
stat vel dat
Contes trium trium .. sit tes
testis vel consumo t a
Contesto is d .. litigare vel testi
p n
Contesto id est .. computo .. perdo vel
consumo p a
Contestor ari .. ... ratio
agere si testes adhibeo id est
quod libri i. ysagoge quod
testor autem et quale quia
testor autem ari deponere id
est quod mente defero vel commo
do et quia id dicit testate
.. trienne et ... id est quod
.. aliquem ... p d
Contestor ari id est quod sufficit
vel satis est p d

Contero is ere ere ere
vel filia ad mere vice gerere tra
Contices ces vi sepe carz
- sit tacere sn sn gricere
i dy atry
Contigo is e - tage vel oc
me a cum + tago tra
Contiguus ad ae id z q ti
guus fuit vel coy ulat pa
Contigno ab ae - tes pa
fuit vel tegnus gerere pri
Contignus aui atu - quod
ty pt petus vel opuli di
cet + fuit pa
Contor ar atq sle - sen
tor vel ad cuta ady ar
gro vel mere pd
Cuturnicus ce e - sit nut
que vel punic vel parulus
a co
Contio is pi sctu - quod
vel sit tyde tra
Contracto ab ad - sit tyde
vel carmina gelide + z fi
gy ntatry a gl gelo pa
Contrecto ab ae id z q tuc
to f qd pruty tlo dry
q tracto st carmina q gelo
q tracto id z q pale ad
tu nadry palpat dy
Contractat palpat q tractat
carmina gelide pri
Contrect ar - ad dey vel
dy sto pd
Contremo is e - sit tinc
vel pruol nauci pri
Contiristo is nubilo atry st
id z n
Contribulo ab ad - molestat
vel molestias infe pa
sn gtribulor ar sum passus
- gtristor vel molestor qd qd
estimat deyli
Contiscor ar - adiuor pd
a tro spa - dyrradia vel gt
netas
Contumelior ar st ady z phede
ficat vel vituperare pd sn gtu
melia - gtiem vel vituperatry
sn gtumelio sul avry
Contumeco is e super carz - sa
pius vel i dignior sn sn gtu
mesco i relipatry
Conturbo ab ad - molestat vel
turbacry i fyte pa
Contutor ar ty gtegt vel defede
re sn tqyt insire + z fy gtatry
vel gtegor pd
Convalco is e + qualesce - de
infinite surge sn
Convelo pluta st dy cud id q
alloqr nouo gerdo assimilo
dery opti vel gpello dy id q
pungo dy
Convenio arat + ppagt + assimila
q co gt aqp dcet gpellt dy
+ oportty est cud qrp pati rere
vel adviuat ut i ti quet vel - st vel vel
q dy vsalta pidaq ce quenerat
i vm + qy q dy z q alloqr vel
gpello vry paulq vels nay quem
a sudei - alloqr qy q id z q
qedat vry bathe Converet illi q
qy q dr assimilo ut i ti quet vel
i cor te qte vel calbi - sicce sul
dy quell id z q messe vel vel
bedi quell serta - mest qyp
id z q apprad vry i cuasche
mettsci dr nonc ordenado que
mser mead dnq id z q pa go
vel pacsor ut dra quet o t
vry denadry - pacprat dy que
mo id z q i cay tho vel quete
- vry - i causte trahe

Conquerio vicio ~ abeo ppa
Corroro t n
Corrigo is e ~ corrigo is
pleg t a
Corpus oris abe ne s ~ pus
oris h sua gsta ut mor
pus ab ad t corpd is
q ~ pfuscs ut sagmis
ul ~ pgnas pa p n
Corisat ~ quod cadesalat
Corripio is ~ arguo e is
q bmo t a sp corrupty ~
rpliq ut abmaly
Corruboro aui abe ~ forti
fico p a
Corrodo ~ ad adeo pl rd hic
p n t rado p a
Corrado is e ~ pl rado acoy
Corrogat ~ qgat p a p n
corrogat ~ qgat ut ~ disqui
Corrupio is e ~ deteriere
dispsat t a p n corrupty ~
de sruct
Corrodo is e ~ pl rodo t a
p n corrosio ~ qtio ul qsupo
Cornuo is e ~ cado acoy cornu
p t n
Coruscoo aui atio ~ fulgeo
ul splendeo p p
Cornix ab ac id z q artifex
cucullo ul z id q q cocat
t a cuter id p a
prasser ar atq pd
~ crudelit a gp pd
Crassa ab ad id z q
sagimed ul ~ pfuad p a
Crastino ab ad id z q cras
gat p n

Coqueris vicio ~ abeo ppa
Corro t n
Corrigo is e ~ corrigo is
pleg t a
Corpus oris aui abe ne s ~ pus
oris h sua gsta ut mor
pus ab ad t corpd is
q ~ pfuscs ut sagmis
ul ~ pgnas pa p n
Corisat ~ quod cadesalat
Corripio is ~ arguo e is
q bmo t a sp corrupty ~
rpliq ut abmaly
Corruboro aui abe ~ forti
fico p a
Corrodo ~ ad adeo pl rd hic
p n t rado p a
Corrado is e ~ pl rado acoy
Corrogat ~ qgat p a p n
corrogat ~ qgat ut ~ disqui
Corrupio is e ~ deteriere
dispsat t a p n corrupty ~
de sruct
Corrodo is e ~ pl rodo t a
p n corrosio ~ qtio ul qsupo
Cornuo is e ~ cado acoy cornu
p t n
Coruscoo aui atio ~ fulgeo
ul splendeo p p
Cornix ab ac id z q artifex
cucullo ul z id q q cocat
t a cuter id p a
prasser ar atq pd
~ crudelit a gp pd
Crassa ab ad id z q
sagimed ul ~ pfuad p a
Crastino ab ad id z q cras
gat p n

Trepidor ar atq pd
Trepido ab ad
Trebro ab ad
Tredo ib
Tremulo ab ad
Trepo ib
Trepito ab ad
Tretico ab ad
Tribro ab ad
Trispo ab ad
Trissor ar atq pd
Truncho ab ad
Trucido ab ad
Truncho ab ad
Trudo ab
Tuba
Tubo ab ad
Tubo ab ad
Tubo ab ad

[illegible] putata

D[illegible]mpano ab
[illegible] a mich
dare de [illegible]
[illegible] dap mo
[illegible] pa

D[illegible] misco
[illegible] dap mo [illegible] pa

D[illegible]pino aui ab [illegible] [illegible]
dapes dare et [illegible] [illegible]
[illegible] dap [illegible] [illegible] pn

D[illegible]pisco a normalis [illegible] dap
[illegible]

D[illegible] ab [illegible] [illegible] [illegible]
[illegible] a [illegible] [illegible] [illegible]
et [illegible] actum

D[illegible] ab [illegible] [illegible] dare et [illegible]
[illegible] [illegible] a do dare. ubi
[illegible] [illegible] ab [illegible] a [illegible]
[illegible] [illegible] [illegible] [illegible] [illegible]
[illegible] [illegible] [illegible] [illegible] [illegible]

D[illegible]ico ab aui [illegible] [illegible]
[illegible] [illegible] [illegible] [illegible] pa

D[illegible]allo ad ab alliu
[illegible] pa

D[illegible]ca mo aui ab [illegible]
[illegible] [illegible] [illegible] pa

D[illegible]allulo ab ab [illegible] [illegible] [illegible]
[illegible] pn [illegible] de tabula [illegible] de
tabulare

D[illegible]carnat [illegible] [illegible] [illegible]
de [illegible] [illegible] [illegible] pa

D[illegible]cauto ab ab [illegible] [illegible] [illegible]
[illegible] [illegible] [illegible] pn [illegible]
[illegible] [illegible] [illegible]

D[illegible]chiar [illegible] [illegible] [illegible] [illegible]
mo [illegible] [illegible]

D[illegible]chello ad ab [illegible] [illegible] [illegible]
[illegible] [illegible] [illegible] pa

D[illegible]chilito aui ab [illegible] [illegible]
as [illegible] [illegible] [illegible] [illegible]
[illegible] [illegible] [illegible] [illegible]
[illegible]

D[illegible]cho ab [illegible] [illegible] [illegible] [illegible]
[illegible] pn

D[illegible]brigo aui ab [illegible] [illegible] [illegible]
[illegible] [illegible] [illegible] [illegible] [illegible]
[illegible]

D[illegible]bruteto ab [illegible] [illegible] [illegible]
[illegible] [illegible] [illegible] [illegible] [illegible]
[illegible] a debruteo [illegible]

D[illegible]calico aui ab [illegible] [illegible] [illegible]
[illegible] [illegible] [illegible] pa

D[illegible]calco ab ad [illegible] [illegible] [illegible]
[illegible] pa [illegible] pn

D[illegible]calto ab ad [illegible] [illegible] [illegible]

D[illegible]capito ab ab [illegible] [illegible] [illegible]
[illegible] ab de collare [illegible]

D[illegible]cedo ab [illegible] [illegible] [illegible] [illegible]
[illegible] [illegible] [illegible] [illegible] [illegible]

D[illegible] [illegible] [illegible] [illegible] [illegible] [illegible] pn

D[illegible]cepto aui ab [illegible] de [illegible]
[illegible] [illegible] [illegible] [illegible] pa

D[illegible] [illegible] [illegible] [illegible] [illegible]
[illegible] [illegible] pn

D[illegible]certo ab ad [illegible] [illegible] [illegible]

D[illegible]cerno ab [illegible] [illegible] [illegible] [illegible]
[illegible] [illegible] [illegible] [illegible] [illegible]
[illegible] [illegible] [illegible] [illegible] [illegible]

D[illegible]cedo ab [illegible] [illegible] [illegible] [illegible]
[illegible] [illegible] [illegible] [illegible] [illegible]
[illegible] [illegible] [illegible] [illegible] [illegible]
[illegible] [illegible] [illegible] [illegible] [illegible]

D[illegible]cabat [illegible] [illegible] [illegible] pa

D[illegible]clorat [illegible] [illegible] [illegible] pa

D[illegible]cimat [illegible] [illegible] [illegible] [illegible]
[illegible] [illegible] pn

D[illegible]cinat [illegible] [illegible] [illegible] [illegible] pn

D[illegible]collat [illegible] [illegible] [illegible] [illegible] pa

D[illegible]colorat [illegible] [illegible] [illegible] [illegible]
[illegible] [illegible] [illegible] [illegible] pa

D[illegible]coquo [illegible] [illegible] [illegible]

tn

D ecodiare .. aut abscedere pa
D ecoris ab ad mediam longitudinem id est longitudinem pa
D ecoris ab ad mediam longitudinem id est quam ornat pa aliquid longius decoratur et ipsum de corpore deponit pa
D ecoticare id est quartare
D ecoces ab si ... de pallo et a decimo ab e .. plaudat de corpore cite et n
D ecorpo ab ad .. sculpo venus ts a corpus et no pa
D ecorpo aui atis et de cinto ab a .. sic de cinge p n
D edico aui atum .. apparere et fidos et est deo aequalis et est fides vi pa i deut ne mis ubi dicit deus quod edificauit nouam domum et non dedicauit ea ubi dedicauit pa dicit et est fides ut nouas p a
D edecet et i ppl .. displicet
D edegnor atus sum .. nolo ut sperno p d
D edisco is di id est a quibus ut pigeat ut retrorsum desed et n t a
D edo ab e .. volo dare sum de dity a u .. dat aliquid ut deputity
D edolo vi atum .. adolo ad sum n ulty ungo t a
D educo ci ductum .. loge duco
D efalcat est deponere i quem ac et de abstinere p n
D efendo ab e .. tueri ut offendat t a
D efetus ab ad id est a quod de fetet et fetatity pa sum defetus .. de fetso
D efedat id est a quod maculat ut de turpat ad pa sum defedatur .. maculatur defeo fere fere
D defeo fere fere id est a quod accusat ut id est quod quidam dat et est et de corpo fere ut deportat et a normalis i quasi ut quod et ality
D eferuco ab .. valde feruco ut de coquus s n
D efeto ab aui atum id est a quod fructum fert et tuc de a deputat .. fetus ab vi ut feto ab ad p n et qui est valde feta ut fructificat et tuc de a de .. valde et feto
D efugo gi i ctum .. i adiuuo pono ut fugo et a
D efiado ab e id est a quod deliquit cessat ut fatigat et a de a de .. no ut deorpo et fiat et n
D efitesco ere .. nego s d
D eflecto ci xum .. deflecto ut de cline et a
D efluo aui atum .. diminuitur fluo p a
D efluo xi xum id est a quod fluo et n
D .. format forti deponit ut maculat ut facit dissoluere fit pa
D efraudo .. decipe pa
D efrustor aris atus sum .. cassat ut defiat p d
D efugio ere desuity sum pas affectus deponit ut moueat et d
D effundo aui atum .. deorpo aqua effusa sum mutata de pre ut mere et vere a deponit et est id quod fundo fuso p n sum de fundo id est a dicatity
D egro ab degi superius ante pe quate patet et i promptitate iuuo iuuat ut gito et n sum degro .. pauper et
D egro ab e .. deportat et a

D deglutire id est de fame
pa sed deglutitur de de
voratur
D deglutiat .. de mutat id
est oliat id est disuadet per sua pa
D deginuare .. plane fructificare
D degredat .. degradat id est statu
deponit sed degradatur alius
.. deponitur pa
D degelat id est quod deglutiendum
devorat pa
D degustat id est quod a cibe pa
D dehiscit scilicet carta et separat
et aperit .. separatur et
aperit id est hio et non bene quia id est
quod apes ut ita dehiscat .. se
aperit
D dehonestat aliquatenus .. dehonestat
pondus id est honestate pa
D dehonesto ab ad id est quod alius
qui de honestat ponit pa sed
D dehortat ait aliquis .. hortatur
D dei .. degradat id est deponit
et a sed dicitur id est dicta
est et .. deinde ca
D delabat et quod decurrit cadit de
et labitur et d. sed dicitur sed
D dilargiar id est ita sed .. largi
do id est id
D delegat id est quod mittit id
est mandat id est assignat pa
D delectat et .. quod id est
a lectulo id est et quia in de
delectis a id est sed id est quod
delectat .. placet
D delibat .. sed dicitur mittit de
ponit quasi quod id est parum de
gustat vel vinum delibat de
id est tempus et gusto sed delibat
et delibatur
D delibat et quia per quod delibat
.. de fiat id est de vita labor
et id est quod vel dicit quod
et ita delibat .. a vita
ita destituit et d
D deliberare est cogitare id est de
libere sed .. pa
D delibus id est id est quod unus
id est fidus sed delibutus a
vino .. unctus id est fusubtra
D delibuto aliquatenus id est quod
a delibuo .. id est unguo
id est fido id est quod per
id est delibo id est unguo pa
D delicat .. delicatus habet
id sed delicatus a pa
D deliquet id est quod dissolvit pa
D delimat id est quod delimo
dimo id est fido ad luma
per id est pa sed id est fido pa
D delinea id est .. de vnge
D delinquit lus lectio .. quod et
D delirat aliquatenus .. disordo
et de uio et sono id est deliro
Deliro disordo deliro
de uio dicas per est
quod deliro id est dicit
et id est sed id est id est
et lira sed deliro a vino
sulty id est disordo id est
sulty id est dicit id est sed
id est et lira .. sulty
id est id est lira id est
id est id est lira id est
id est id est lira id est
D delo id est .. et id est id est
mutat pa
D delonat aliquatenus .. loca
.. domus id est de pono pa
D delubrum aliquatenus .. delubrum
templum pa
D delto id est .. valde latet
id est et latet pa
D deletisco id est .. valde latet

[illegible] t n pa
D claudo ab ac ~ declaro
D clude ~ decapt t n
D maculat ~ polluit ut
deflorat pa
D macto ~ occido pa
D mereo ab ac pa a ut de
mereor ar pd ~ dimi
nuo aut nec fraus ut demo
ut fundo fraus sq demo
ao ~ fatuitas ut ~ sa
pia
D medicor er pt nali agt
ut malo medeo sd sq
de medico ~ malo medeo
D mulcirat ~ mulcira di
uide pa
D meto ab ~ detrunco
ut resecto t pt inz ad
messe t a
D migrare ~ demeare
ut scorsu tuse pn
D militat ~ de milite
ut pluraet pa t a
D mitto ~ deorsu mitto
D minuo ~ minoro ut
minus facio t a t a
D mo ab ~ expro ut sbtrho
D molior ar ~ destruere
arrio et moueo et fabre
ad distrahere agt. divi
me agt dispone qd
vt fastra machio art
rodo seu diruo sibi
lectus sua sterno demu
lior qr to sternat sit
i ver t pasma hoc
est i vel dirulie tacta
vel t hoc g desere ut
p3 qdre
D moueo ~ mouo faco ut
mouedo p d ut ao
D mutare ~ rem subiecta actio
ut rem subiecta actio ~ sq tu
spondet pa
D nubilat ~ placat seminugat sa
D nutrio ~ detrunco ut nebq
apotat pa
D notat ~ nuti facit seu notifi
cat ut pre pa
D nigrat ~ reputat ut pernicet
nimi pa
D nigrare ~ nigro facio pa
D nobilitat ~ de nobilite poiet pa
D natat di de ipso nate p n
D nectat ab ~ q nectat p n
D nisat ~ nispissat ut ~ grossat
sq [illegible] desq aqua ~ spissq in
desatq aqua
D nisi ab ~ q desq qsi ut fici sq
sq denisatus aqua sq tri drat
desatu et denisatu na desatu
qsi q qd indeo dq ri sit desq
~ spissu ut lac qd ~ qudaq
co agulu qd sa desatu di
denisat arb ~ ut arbo ut
qsiu
D nudat ~ q nuat ut mitte
ut tu sligie pn ardo pa
D nudino aui ac ~ publico seu
D nudat ~ nudo facit ut fac
et vesta abstere pa
D nuciat ab ~ q nuat ut
nuciat pa
D onerat ~ onq aufert de
pnt pa
D omustat pt ab et qrq sd
bi ao q pa
D p accor partq sd ~ pact
q mutto. to ~ ab q qsumo d
D pactus pt pactu ao ab sac
ao pac q ude pr sq dq ac

D pactus 7 ꝯ ut q ucto
D pasce male pascit ut
aliquid mittere pecuniam
t a
D pauperat ꝯ ad pau
perem fac pa
D pretulerit ar. defastat
deprdat i portum qsse
d
D pilat. pilos deponit p
a
D pringit ad calcem
ornat t a
D plicat ꝯ plicat depo
nit ut aliquid pn
D plagit de quorlibet ut
aliquid ut manu ad vice
gente i tsna t a
D plorat ꝯ de ple ut de
plagit pa
D plumat ꝯ plumis cul
lo ut deponit pn
D populat. populo defas
tat ut ꝯ tu deiec pn 7
i vel depopulat ar i
depoli quod ꝯ depopulatur
7 depopulatur
D posita. derogat t a
D ponit ad ad ad ad r
mouet t a
D portat. finis ut pa
D pdo ab ab. spolat ut
rapit pa 7 i vel deprdat
ar i depoli quod vel ꝯ

D pcat. supplicat pd
D pcaui. vilipendit pd
D pcl qc de. aptat i malo ta
D pcuit. suppeditat t a
pn deprsset. suppeditatur

D pperare. valde festinat pn
D putat. ordiare ut dat pn
D ratat. dele t a t a
D relinquit. pponit ut dimitte
D reuocat qd de nouo dat. ab
de fluit ut efflit pn sa
D rideo. fog vocat ut ꝯ senat
D rogat. minuit ut detrit pa
lig quod neutrum qsse ꝯ
derogat. detractio
D sinat. ad ꝯ qd dat mittit ut
deponit pa t n
D sta de ꝯ de ad loco stat
D stasset. ar. et pacet ut
quiro pd
D sedere 7 ꝯ i septa dagita
D sterat ꝯ operire ut sepa de
pauit pn
D serie ubi q dorliquit ut q
pauit t a sn disperg a vm
. derlicti sn desertur.
pupulatur
D sparuit. pauere ut ad fui
ad uacare q n
D spatat. spectat pa
D sidere. apere pn sn de
sidere
D spde. pigtat ut apposite de
spe sn sn de sidere. depoti
D signat. unde i pauit ut
fere pa
D sino ui ut uii. derlinq ut
cesse q mitto tu finis ut de
fra t n
D stlire ꝯ de corpo saltat ut
stlit q a
D sstre. destitue ut assist t n
7 q de sui i pido 7 sto 7 cum
supra
D sprc id ꝯ q nos sprc ut sculte

D desolari qpd ade. nat solari
ti no solari. de stere desi
lire vel desere si desola
ti a vny. destructq vel de
structq si desolatriq a vny
. tyt qui de oslu. ab eul
ta ad porty pd
D desole. desuete sn
D desedere tq sic abscid pn
si desseder. dessider a
D desiere. desiere t2 qd de
sipio vide ta
D desiato ab ad idem qsper
ne t2 sitytatri a desiato
t a
D desiere ad. ubi sp sperato
vel sperno vel tq id qd sperne
fol tq spicab sperge vel mete
pd
D despodeo ab d. idem qd pmitto
vel desponsat vel vxori duc t n
D desponde sponsi tq ad despodeo
. vxori duc vel pmitte
pn quidq tri activat spiri
D despumare tq spuma cad pn
D despue. deuce vel vxori
vel idem spue t a
D desquamare. squamas
depsiq pn pata
D destrue. fuge vel depone
D destrue. annihilar vel ter
ripede ta
D desue di sutuq qd cuiq
licere ta
D desudare. laborare vel vide
pa
D detrigi. tegere de pauid
aropare vel apere t a
D detendere id tq qd extende vel
qd pade t a

D detera sui d. gtera vel pegoro
t n lieq actie qiq qd actut
D detenonere idem qd detere vel
peyerare pn
D detige. valde tige sa
D detiare. tem qd gaud pn
D detestari. maledicere vel sp id pd
D detortque. et pelle exprimere
pumice sa
D detrahere tq ab familiarium aufere
vel tq id qd honori alicui sp dicit
t a sn de tractat. flatq
D detractare tq sq. sq de
tyge vel de dedecori vel causa
negotii vel qd pure et nudq
tq sq ytatra q desadat a
qt quq vel tyge regulat qui
le aq cut retrahere detracto tq
tri vsq vel tro pone cum cut
detrectare abtrectare qd tq no
vata sit pa
D detruncare. ab stipite abscidere
vel mutilare pa
D detrudere vel pede a michilar
fricare pa
D deturpare vel pede a michilar
D deuncare. de pelle vel pumice pa
D deumgere. mamo de pene t n
D deullare. caudam ac pelles pn
D defistare. de stere pa
D defere deduce ta
D de velle qi ced. de portar seu
D deuere. euanescere vel deficere
pn
D declarare. distaqere pa
D deuenustare de pstare pa
D deuitare. cauere vel a vitare vel
decedere pn
D deuincere. superare ta
D deuitare. cauere pa
D deuorare. qsumere vel a michi
lare pa sn de verbis

D

D evaluo .e. aliquo minus ut valuo t a
D evoco .e. voco frequenter seu iniuste dico punit ut veto affligit et hic id est valde ut ut vetus fuit, sed dicitur .e. male dico p n
D evanesco id est id est evaluo ut se vetus affligit s n
D exhic .e. ad extra dat et ut ex extra duc p a sed tradit .e. ex solo duc ex extra

.e. acernat .e. duco
via fit et p a
D diademat id est coronat p a coronat ad diademate
D ico id est eloquor t a
D ico ad et ca et est clausulo finio copulo dico scribo sed scribit et dicat fit dicat fiat p a
D cogitat ut cogitat ut apponit p n qui dicit tal fit cogitatus et est id p a
D dimat .e. dico ut dubitat et vent addimus .e. dubius
D duco ubi .e. .e. duplicat ut ducit t a
D digesta .e. dicunt dicunt sed alii tractant dicit n
D detestor .e. a dicta pono ut .e. detestor p n
D diffamat id est mala fama ad aliquem p a et est quasi capi .e. famosus sed fama ad aliquem publicat et ad inimicitiam nomen
D diffido desperatio est
D diluvio et supra id est quasi est per demorum ut plurimum et id est inundatio
D diffido .e. non bene credo est n sed

diffido .e. desperato
D diffundo id est id est plurima dicit ut funde et debet .e. diffunde diffunde clare de scribere et diare et plurat p n
D diffido .e. et duplicat fide ut effido t a
D diffugio .e. ad duplicat fugio
D difficulto ad ut .e. fit et difficult et fit ad difficulto
D disputat id est et disputat ut disputat p a
D digito si sed .e. abu .e. cedere apud et iuxta sed digitus et digestus t a est digit id est et digitus ut cedo
D dignor ut .e. volo ut accipio ut dignor galico p a
D dignor .e. recedit t p a
D dignus duc .e. aptus ad velle ut deliberare t n
D indicat .e. deserit desanti p a
D dilabor ut lapsus sum .e. cedo ut recedo t a
D dilapido .e. inutile quasi p n
D dilacero .e. dispergit ut duplicat et eo est p a
D dilatat .e. latus fit ut diffic p a
D diligo .e. amat t a
D illucido .e. clarescere aperire illuminare p a
D illuceo id est sicut sup .e. fulgeo s n t n
D illucesco id est et .e. fulgeo
D illud .e. dele nunc dat t a
D illuminat .e. dele despere dicit p a

D. inclinare . inclinare dicit
pa
D. inecare . vel dimittere .
necessitatem q d
D. immare alicui vi . angustiare
se dissedere vel artificiare equum pn
D. indicere . . dicere ptes
dicere equales pa
D. iniquus . iniquitas vel iniquitas . lacta
D. inmittere . vlinquere vel cessare
t a ps dimittere a g n
D. inuitigare . placare vel mi
tigare pa t a
D. inosco nouinoue . cognosco
D. iplicare id est q displicat
pa ps displicere id idem . vestis
dis
D. irrigare . mittere vel irrigare t a
D. irrenire . libere vel libe
dicere a dicere semper . sepulta
r t a
D. irripere qi dicere mere pta
ps dicere . dicere
D. irrigere . desterere desistere
t n d dicere destruere q d
ps t a
D. irrusio . corrigere vel de
stere t a ps dicere . destru
ere vel deiecere
D. iscalcare . calcare et calcare
vel pa pn
D. iscalcare . dicere calcare
D. iscedere ps pn id est q recedere t n
D. iscaplinare . corrigere vel ca
tigare vel discipliare dicere pa
D. iscepitare . litigare disputare
iudicare pa
D. iscerpere adis . arripere . la
cerare vel destere t a
D. iscere id est q disciplina vel
doctrina accipere t n
D. ischedere . iudicare vel disaue
D. iscangere ps angustiare deponere
vel dissolvere t a
D. iscaperere . aperire vel de
tegere . a pn disceptare vel
certare
D. iscurrere dicere . discordare gere
vel gere p n ps discordare
t n
D. iscipere . dicere simare cipere
D. iscuere . discuere esse
vel fieri q n
D. iscabere . adquirere esse
vel adhuc stare t n
D. iscabere id est q discabere vel
id est q scere p n
D. iscissare . dissecare scare
dicere pa
D. iscire . quaesere vel vagari
t n ps discurrere ub vi
D. iscutere est cussi cussi . dis
cere vel iudicare vel dicere t a
D. iscludere . discludere t a
D. iscarnare id est . dicere vel
discarnare q d t n
D. isceder . deponere vel cedere
D. iscestare . festinare adscedere
D. iscusa pecere largire dare vel
dicere vel licere p n ps dis
pensare q . pure quit quit
D. iscaperere
D. iscergere . distribuere pa
D. isperdere . dicere vel destere t a
D. isplicere . sic placere ps
D. isplicere . displicere . nec placere
D. isplicere . frangere et calcare
dilacerare t a
D. isponere . ordinare t a
D. isprimere qi dicere premere
p n ps disputare . . actitare
quitare unicuique . . . vel
fine appetere
D. isserere . disponere dicere
vel mentes serere pa
D. isseminare . dicere vel disse
dicere seminare p n

Disserto as de. i. diuersimode sere
vel subtiliter disputare
vel ponere t n
Dissertio as ad. i. sententiam
seruo hic quod prima dissertio
t n vel q. disserto hic i. se
ipso dissertio vel a sententiae
t n
Dissecas a das secuas as da
ricet t alt poi. t locu
i de separare libro 2°
Dissidere i. non quiescere vel dis
cordare a das t sedo s n
Dissolare i. non curare vel no
addere p n
Dissipare i. per de desperare
annihilare p a
Dissolue ab ligamine deponere
vel relaxare t a
Dissonare i. male sonare p n
sic dissono
Disperare ad ab q. desperare p n
sic desperata i. desperata
Distare distare distrahere vel disperse
i. recede vel alogere stare p n
sic distare a t a
Distedere i. extendere vel extendere
Distillare i. guttatim cadere p n
Distinguere i. separare vel dis
ricere t a
Distipare i. ab transmittere
ducere p n sic distrahere
Distortere quere i. extendere quod
torquere vel pruere t a
Distribuere i. distribuere deducere dide
t a sic distracta a vis distri
buere i. dide t de qui i. diuisa
t dide t n sic dist buere t
distributio t distinguere i. separare
triangere tuta ca. i. rozechiele

quod vel t ab logo a mel sphere ta
sic districta a vis sic p a
Districto as ad ab sic ab sic ad dispo
Ditare i. diuite facere p a
Diuidere i. dide p a
Diuite i. declinare t n
Diuelle vel si ne i. radicas
sic vel extirpare vel separare ta
Diuisicare i. diuisio facere p a
Diuide i. ptes facere t a
Diuinare vel diuinare ad alque
vel i. malo sic futa sic dicere
p a vel d sic diuinatio loco
diuinandi vel m catadi
Diurnare i. diuersa noua
facere p n
Diutiur nare sic vel p n
Diutinare i. plagare p n
Diuulgare vel p a
Diuulgare i. publicare nuntiare

O Obab ac quia ab
q. dico ut sic da
ad via loci i. du
quia ab q. t bue ut
Obi dat dat ce bonu t
quia ab q. t cadit ut sic
da ce obpetere dat te du
sta notat t de cadere t bus
dico p a
Doce i. informare s a
Dectinare sic vel p a
Dectorare ab ad dig tuc de
tracta adipisca vel dictatio
facere p a dec quia poi. t dice
Dectimatizare i. dra i. formare
p n
Dolare i. separare vel planare lignum
Dolcare i. fuc dolia p n sic de
latore i. factor dolia a sic lu
vesti 2d

Domitus ab ad [illegible] ... [illegible] pa

Domicilium ... [illegible] pa

Domesticus ... [illegible] domestic ... [illegible] ... [illegible]

Dominari ... [illegible] dominari ... [illegible] dominatur ... [illegible]

Domicellus ... domicellus pa

Domus ... [illegible] domus ... [illegible] pa

Dormire ... [illegible] ... [illegible] pa

Dorsum ponere ... [illegible] pa

Dotare ... [illegible] dotare

Dubitare ... [illegible] pa

Ducere ... [illegible] ducere pa

Ducere [illegible] ducere ... [illegible] ... [illegible] ducere

Duellare ... duellum facere ... [illegible] ... duellare

Duellare ... duel ... [illegible] ... [illegible] ... [illegible]

Edo ab 2 .. dec matrid omittit
ponderare pondere & ffre y duce
Edy emittit donat apponit
vel amittit dirit apponit ducit
vel perit edit 7 ffi 2 di 2 ffi
mito 1t Edo apono prud
fino mito Ed depistfont
Edo do fundo logr de t n
Edoce .. bin duce sa vn
Edificare vel fit vel fiat vel ffit
Edice .. mandat yn dicto
vel mandatu Edy Edcuidgeo
indicat fiat facedos t n
Edifico ab 2 .. ffonde edifi
vel apedre vnt cuangelio di
ce nos fabulabitur .. ffo
pono t n Edi ft apud Edy
Edifico ab 2 .. valde dilect
vel diligere adiuble m n
Edisty ab ad .. duc since
ffiat vel claude 4 pos y
apere p n
Educe .. ale vel mutre sed
vocallat 4 ab 2 p valde
vel of 4 dacre .. mutre pa
Educ ab 7 q ffyd vel de
portat t a
Educto ab ad .. fq 2 educ
4 ffyd pa
ffad .. log p
Effeminate .. delic
ablitat vel vos ad
mollicie femit deliciare yn
ffigitn actre ffi 2 yn effe
minatq a vn
Efferare .. debet ager vel
publ yn efferatq a vn
.. debeo vel mente pant
t nub p n .. vq 2 of efferet
alf .. depo fuc .. do ffr
Effectus .. cy fedtate pond
vel valde fedgd pa
Effico ab 2 .. ffrro ffyd
adauco 4 ab amorliat actq
Effectus cy fetq pond ad no
ffuctificat pa
Efficio .. 4 fit fact vel ffid
yn efficiar .. potest yn efficia
yn efficiatq tra actre t n
Efficio 4 ffi 2 .. .
Effigiar .. effigiat facet p n
Effligitat .. pest vel pstu
lat pa
Efflorescere .. ffloret vel valde
Effodere .. ffode vel of fodet t a
Effinat .. cy ffinat pond pa
yn effinatq cy ffinat potq
Effrmgt q 2 valde fragt t a
yn effractq .. lesus vel de
fructq
Effutat .. sperhu vel effutat
pa
Effuder .. cy fudet t n
Egere .. degerit
vel dimittit p accessa
t n yn .. egesto yn
Egestq a vn
Egrediendi mperat 4
yn fung
Egre .. digt vel pauptate
pati .. yn egestas
pauptas yn egeng .. pau
Egerat .. fend vel degrd p n
Egermare .. flord vel pulu
lat p n
Egestat .. aponed vel fqt
gore 4 fq m ab egrd
p n Ef 4 q ft apstate
pati 4 deua ab egrd

Eglomerare .i. de glande volut
Eglutire .i. de ventre ga pn
Egrotare .i. infirmari esse
vel fieri pn
Eiicere .i. deponere vel removere t
a ex ab e ay et ex accio
Eiulare .i. fletum cum ululatu fa
cere ab eiac pa
Eulare .i. flere vel voce effusa
clamare pn in ejulatio
vel ui .i. loratio vel pollu
latio et per geij vij
Emere .i. valde jurare pn
Elaborare .i. arduo t
in clausa aum
Elaborare .i. valde laborare
vel vires laborando effundere
Elactare .i. ablactare p assi
Elanguere .i. infirmari primo
Elargiri .i. dispergere vel lar
gire dare qd vel co
Elevare .i. sursum levare pa
Elicere .i. ex et lex educere aque
vel elicere t a
Elidere .i. valde ledere vel ad
tera pcere vberare excu
dere vel decapere t a
Eligere .i. ex ab legere vel colli
gere t a in elector et electio
Elimare .i. purgare vel mundare
p a in eliminatio a vm .i.
clarificare vel purgatio
Eliminare .i. ex limen ponere vel
foras pcere seu expellere p a
Eliquare .i. decoquere vel bu
lire pn in eliquator et
et eliquatura
Eluviare .i. ex planare vel vel
eluere fere pa
Eloquere .i. et fere et oratione lu
et prius ad rethorice t d in
eloquio .i. sermonem in eloquio
.i. sermonem in eloquium
Eluctari .i. ex et luctari vel valde
vel bellare vel pugnare p d
Eluere .i. fulgere vel ex alle vel
clare in t a
Eludere .i. de ludere vel illudere
Eluere .i. purificare vel lavare
vel mundificare t a
aparicapa .i. ex vel
liberare pa in emun
gere et emuncto et
emuncto pn
Emanare .i. ex fluere distillare
Embriare .i. inebriare quasi
vel embriaci fere et et ebri
lavare .i. aqua triquilla et inda
pa
Emedare .i. ex meda ponere
vel satis facere pa in emda
et emedare .i. satis facere
Emere vel e p a spiritu vel aqua
t a
Emere vel .i. ex mercari vel me
lema vel ex emi et solidus
vel emi
Emergere in .i. ex ab clavo
vel surgere vel sursum ardere vel
emerge t n
Emicare .i. fulgere et valde
splendere p n
Emidiare .i. dimidiare vel ex
medium ponere et et in vel ex
exponere vel ex pme
Emigrare .i. ex migrare vel valde
transire pn
Eminere .i. ex apparere in

Emeres es valde mare sa
Emoueo es e valde mouere
et mouere id est agere ta
Emittere et mittere id est dimittere
Emolire valere et valere
id est esse emolitur a vm.
Emolar equinae ad gra vm
Emulator flator amator videt
ac imitator id est diligit sequitur
videt emulari id est desiderare id
est esse emulator et ipse est emulus
a vm
Emutire tacere id est obmutescere
Menciscant acquirere id
est adipiscere et id est emere
tu a vm acquirere id est adipiscere
tus
Encenia id est dedicatio id est consecratio
dari dedicari id est dedicare id est
Nova vestis encenia id est
primo perfecta et quae encenia
mat dicitur dedicare pa
Enecare quatere id est necare pn
Enervare mutilare id est fla
gellare id est nervum penis perdere
nati a vm mutilati
Enigmatizare per enigmata
loqui id est quod pn
Enodare enodare id est nodos
aperire pn id est actio in quo
id est
Enormitas id est deformitas pn
Enthymiare audacter loqui id
est quod pn mehi in scola
de id est illud per ratio per mutatio
de n in m ut dicit
ortho. fin. de diu ab on
fisto id est opposito in emphase
tica ad m. id est mutatio id est
Enucleare id est nucem aperire id
est nucem pn

Penudo es e nuda
redire et n actio in
id est
Epilogus id est recapitulatio id est
breve id est lunae in epilogi pn
Epitomare breviare id est
Epulae valde pulae id est pur
gat pa
Epulari quia id est quod
in epulis omnis in epulari in
epulis
quae assiduae pa
Equipollere equales id
valere id est in id est equalis
Equiparare equare id
est parem facere pa
Equipensare id est pensare
Equipedare id est equicedere
pn
Equitare id est valde equitare id
est
id est id est id est id est
id est id est id est id est
id est id est id est id

Erudit .~. doce vel reformat .~.
et cum meditate id qa sm au
ditor t a
Eruere .~. liberare vel eripere
vel deponere t a
Erugenat .~. rubiginem facit
vel erugineum sed rubiginem
pati p n sm erugineus t eru
ginosus et qi q arte qsi v 2
Erupnat .~. miserum facit p a
sm erupnosus et qui p arte
na pati t b n rubs
Erupt .~. de sede vel fragit t a
sm eruptio .~. destructio
Eructat .~. eructare p a
sc equus a ab sarg wo
esse noli de strabo esse
.~. qmedo
Erumpat .~. putat vel cogitare
p n qui tn actio qsi 2
Eruare .~. esse vel fieri estate
vel aliquid eruerle p n
Eruare .~. calere vel calefici
p n sm eruatus a um .~. eru
plenus medietate
Erutare .~. eructare ab edo is
.~. rapio edo vel qmedo vel fame
pati q n p n
ternat .~. et nunquam
sm eternitas sm eternitas
et hi eternalia .~. eternum
vel ut prat p n
Evacuat .~. vacuum facit p n
Evaginat .~. evaginatio
p n sm vaginatio a um .~.
effectio a um vel indy
Evanet .~. desinat vel perire sm
sm evanescens t et is
Evade .~. recedit t n
Euangelizat de euangelium
nuntiat vel predicat vel ~ an
gelio ~ format p n mathei

qi di pauperes euangelizantur .~. an
gelio ~ format p a
Euaporat .~. calescit calescit vel
et vapores emittit p n
Evellit vel sm .~. eruit t a sm
Evenit .~. eventit vel ~ ipsi venire
Evenit p ~ ipsi .~. accidit alicui
Everte .~. deseruit vel prudit t a
Everberat .~. valde et aute affligit p a
Eumat .~. superare t a
Eutat .~. cuadere asperrai p a
Evitat .~. caporare debilitat enervat
qi et q vineb ponit p a
Eunichat et eunuchizat .~. eunu
chum facit p a
Evocat .~. valde vocare vel ex ad p a
sm eucato
Evolat .~. abire ire vel ex volat
p n
Evolut .~. ex volut vel ~ mouet t a
sm evolutio a um .~. ~ volutio vel
~ sacrum
Evomit .~. abiu assumptum emittit p n
Evoco .~. valde voco vel ex
et mitto s n
Euoto ab s .~. valde voto vel vota
facit p n
Exacerbat .~. exturquet aggrauat
vel et qlt p a
Exacerbat .~. deseruit amarum facit
vel qmouet p a
Exacuat .~. valde acuit vel perficit t a
Exaggerat .~. cumulat auget vel
extenuat p a vel mori p a
Exalat .~. sm emittit vel exprimit
Exalbat .~. publicat p a et ca g
sm publicat
Exalmat .~. ybat vel exprimit p a
Exarat .~. valde arat vel exscribit
p n
Exangustat .~. angit vel angustiat p a
Exarde .~. ybur vel splendet s n
Exasperat .~. valde asperat p n
Exaudit .~. facit vel permittit ad
ad petitum alicui vel p petitum ad
mittit q a

Exercitio ignis .- et cautio pro
pa
Excelle .- et celle vel et spe
t n sy et ex actu sy
Excelle .- et altus vel superbus
t n sy et celle a t et elsy
Excerpe .- et tlle vel et carpe
t a sy et ex ty a vy
Excecat .- obscurat vel cecat
tnc pa
Excape .- et cape vel rumpe t a
Excade vel sy et cade t e
corrupt a t n et ex cado
nedu pta vel sy et semde
sculpe vel destere t a
Exclamat .- valde clamat
p n
Exclat .- purgat vel disputat
p n
Exculpat .- et quasi culpa
alq dat pa
Excoriat .- de cute vel aute
abscindit pa
Excubat vel et ex vigilat et
pro ollis pcrcat p n
Excusat et insecte secunde pa
Excute .- et tlle vel et de tlle
t a sy et excussus a vy .- quasi
vel repulsus seu et tractus
Execrat .- et sacra dat vel bona
ri detestat maledicit et qd
ad pa
Exercitare .- et tlle illa que
mt sue ut vipera de pipe
pa
Exequi .- prosequi t d
Exercet .- sepe facit vel i ssue
tudes duc a sy et
atrit fatigatus et laborat
.- libe et tlle vel assumit
p n
Exhibitat et exhibitat .- ad
hibite vel hibe pmitat pa
Exhilarat .- de mirare ou de vel
dat s n de p n
Exhilarat .- letificat vel gau
sy et hilarcpt .- valde letat
Exhortat .- suadet vel sollicitat
p d
Exigit et exigit et qtur quc psit
di de rhcte assumat t a
Exiliat .- i et eliu mittit pd
Exlit .- et exlit vel salcat qn
Exonerat .- liberare vel redimit
sy et qtus a vy et exonerat
vel sy et tlle ut matthei xvi
et cmt gladium et lilly et
tlle et a apostl et imo et pabt
t a
Exonerat .- curat et dopnt
diminuit a m et tlle vel tlle
liat qa
Exstinguit .- putat vel quasi
et ab et et ctus p n
Exste .- esse vel fit t n sy et
stat s n
Exole .- deficit sy et oleo ay
sy et oleset .- dlcatur
Exorbitat .- et orbita dat p n
Exorcizat .- demones et pelle
vel quasi ad p n actic ty qn et
pstbi
Expedit .- i apte qd sy et sub
a vy
Expenerat .- de onere pond vel
alleviat pa
Expetat .- supplicat vel petit pa
Expiat .- et ipsa et tlle vel dide
vel debilitat pa
Expandit .- et tendit t a sy et
pansus .- et tensa sy et pansus
.- lintiamen et solz et pedi
Expavet .- timet vel pedit s n
sy et pavesce .- dlcatur

Expedit - prolesse vel liberare
vel prodesse vel expedit q n
Expedit i expolio - vacuo
Expedio - assumo vel exsumo t n
pri expresa e - exporro vel exsuo
t quod pri - sic exprescad
Expectat - spero exprecor p n
Expelle - eiec vel depone t a
Expergiscor - exprecatur - sido
- cuigilat t d i dic q d
Experi - experitur - inscrutat vel
Expete - postulat vel rogat
t n p a
Expiat - pecca piat vel purgat
pri expiatu expiare expiamen
Expilat - pilos exuit p a
Explanat - declarat vel exponit p n
Explero - explet consumat vel
ornat pri n pri expletur a
pur - ornatur
Explicat - exponit vel enodat
vel manifestat p n
Explicat vim destruit t h
explicat t explicant pri
alio addit t h id est finit
vel ostendit
Explorat - inscrutat t quid
vel inspicere pmeditat vel i
spicat pri explorator -
i inspector vel inspicator p a
Expond - expedit vel exponit
vel manifestat t n c
Expolit - valde polit vel ornat q a
Expond - exterque vel ex
logui t n quod pri pri
actat pri expolio pri expi
ab exquatur
Expostulat - i precare mi
le dat pri sanat. lud vel
deride p a

Expiat - inspicere elige vel
meditat p a
Expurgat - mundat p a
Expugnat - destruit devicit
vel debellat p a
Exquirit - inscrutat i quirit
investigat t ab ex - ex
t quo ib qui ex quid t a
Extendit - expandit vel dilatat
t a pri extesi - expa sub
Extenuat - tenue facit debi
litat patigat p a
Exterit - teritit p a
Extimare - sumit vel quib
facit p a
Extingui - delet t a
Eximpat - ex - eleuellit
eradicat q ex stirpe dat p a
Extollit - exaltat t a th
id est q superflue pri extolle a
- supplica
Extorquet - exprime ex ipse -
festigat vel punit vel cruci
fixa pri extorsio emb
Extremat - finit vlimo statu
ex id est purgat exsuffiat
vel consumit p n
Extricat - expedit expelli
dissolut vel tradit p a t d ex
trica pri
Extrinsecus - valde strinsecus dis
solut pri remouet t a
Exubere - superflue vel habun
dat p n
Exulat - exilium pati vel ab
sentiet habitat t q ex solio
ex solo habitat pri
Exuere - remouere depondit
exuit t a
Exultat - gaudet letari p n
th exultare
Exuit - exuerat assumit t a

[illegible] quistus quistus & o
[illegible]
Quubrad .. clarificad &
quubrid pond pa
Quurge .. surge vel resurge
dubricad ..
audit .. audit
parad pa
& sepe pn
depend
[illegible] vel
[illegible]
[illegible]
[illegible]

ffabricat .~. fabricat & ꝑ nauis
vel purgat & c ꝑ actu
ffacat .~. facit fac pn
ffaudat .~. faudio fac pa
ffdat .~. maculat vel deturpat pa
ffdcare .~. pacificat vel pacificat fac
ffelicitat .~. felice fac pa
ffemmare .~. mollis efficabilis vel molle & femineum fac pn
ffenerare .~. mutuat ad usuram vel fenerat aut deponit to ffu
ffodat ꝑ gle qcd vel q frictio i molis vel agrol vel ptio pn & fuit sibi ꝑ ply
ffeio ab .~. celebrat aliqd p a & i venit fiat vel deponit ꝑ ab
fferire tarz ptio & supio & mapta a pouas q id fit odio & fat sitio & ausl & supio pausio qa
ffermutat ꝑ pasta au ferme to ffarat pn
ffer fero equocat ꝑ ffert patit dicit fert & ceup aliq gert & ꝑ vmanerlio tuli gnit i ptio & ꝑ vrdit que
ffertat .~. ad ffert ornat vel parat & qpi ad subut suffrat & ffit id p n facit ꝑ ce qsa
ffertrugenat .~. rubigenat pn
ffetut & ferucat id .~. cale vel cale fit sn
ffestat & festinat .~. festu celebrat vel festinat ad
ffestinat .~. accellerat agitat pn
ffetat .~. gnare fetu gerat pn
ffetus ab vi .~. fructus qui adue ꝑ i vtero
ffetes ab .~. ale vel malu odiosus effide sn

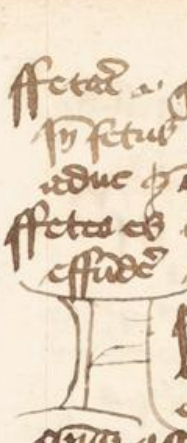

ffibulat .~. fibulas ligat vel ad fibulis ornat pn actu ꝑ qnq & sec
ffibrat .~. vertuos efficit pa
ffide iube .~. ꝑ ad fide dat vel dicit sn ꝑ fidelussor
ffiduat .~. fiducia ꝑstat pn
ffido ab .~. fiducia habeo vel cde & ꝑ vm neut passiu & que & ꝑ ffi sed vel fidi i ptio
ffigulat .~. i figulla ludit pn ꝑ figellator & ꝑ adludes i figella
ffici .~. i apice & ꝑ neut passiu & ino ꝑ pa ffiq adhoc & ꝑ qtio ad facit
ffigit figi figat .~. fabri i pone vel apponit a
ffigmentat .~. fingit pn
ffigurat .~. figura fac pa
ffilat .~. nd vel filla fac pn
ffimat .~. fimo deperditat vel fimo fac pn vm .~. sipio
ffimo ab .~. deduc & ꝑ ffiqa
ffimgo qi ctu .~. cerogi tat qpone factori & n
ffimo .~. fidit vel ff ꝑ fid qa
ffirmat .~. fortificat pa
ffistulat .~. i ffistula cane pn
flat .~. flatu emitte pn
ffiacro ab .~. arcet sn ꝑ ffiacrot ors .~. addi tat vel marcet

flagellat ~ flagellis
aute pa
flagrare ~ ardere pn
flagrat ardet ffrade
ignat ardet pa
flagitat ~ petit vel quirit
pte cum clamore poste pa
flammat ~ incendit pa
flamul & flamula ~ calepd
vel ferrum sn
flaul & flaula ~ cum vel
sicut flaum sn
flem mitigat ~ flegmate
humidat vel mulcet sprit pa
flebotomat ~ sanguis mi
nuit pa ~ actio ty ffbis
ffit
flecte ~ curvat ta
flet ~ plorat sn
flexus is ~ ui cum & flexus
ffi cum ~ punit ffi nostri vsu
ta
fluctuat ffi vim aquarum
tue cum deq fluctuat cum
fluctuum mingit & qui q
et tri sumi cum ffoues tue cum
ffo fluctuat cum lapsu vel
mue fluctuati dicit & vell
a fluctus q di qua massa
ffi fluctuat ~ fluctuos dispo
pn
fluere ~ ffluiare sn pn
fluidat ~ fluidi facit vel fluere
fluitat ~ fluctuat sprit vel
lapsu vel fluctuat ornat
fluo is ~ profundo ~ decurre vel
manet ta pn
fluuius ii ad ~ flue vel ffundit
pn ta ui fluuior ad de
ponit ffi
fluctuat ~ quo ut fluctuat
vnitur vel dubitat pn
fodiat ~ mutat repa
fodiat ~ laut fod
vel tragit pn
foliat ~ foliacinitte vel ofte pn
fomentat ~ mitte vel fouet pa
foraat & foramare id fi fi
foramina facit pa
forem res ret & pli ret &
fol ~ i fruta & ni ffi pli
& ffi id q ffiry & ffi deficiry
fori fiery ~ loq pd
format ~ facit plasmat
concordiam pa
formicat ~ mediatri pd i ui
cel formicat nat & formicat
qui q id ffi q ydola dum cpa
vel ydola adorat
fornicat ~ corrumpere pa
fouet ~ refoet q abu vel qualq
vel q refouet pa
fragrat ~ odole seu
bonu odore cui mitte
& ffi fract tracta ab
q ffibus q ut frate magi odo
let q intcf pn
fratrat ~ noc ffi p fcfi
fraudat ~ decipit seu surri
pd pa
fragit ~ destruit ta
fremo is ~ murmurat cu
fluore mite cel pia q tunc
vel pauc t n qui fremor ffi
fremity
fredo is ~ ffeed gaudet
collide sn vel pesat t n
ffrit do is ~ frangit fabat

frenare .~. ad frenum ligare vel
domare p a
fregare .~. adj fregit et facit
frico as ui .~. cute scalpere et
q3 p titio i vi vel i acu pa
frigere vi super carn .~. frigere
vel frigere et pro p cessare vel
de fice sed struere qui q pro
p fregitare f n
frigere medicatur p et frit id
f n
frigidare .~. frigidum facere p n
frigiuas id est de subtile gar
rire vel frigide se quere et alio
deducere pro frigus sed stat
titulus qui frigus q3 q n
frigo is ui p a pro hoc q m
de aque i patella et ferre
oleo fertuere t n qui frigo
as id est q3 tabi et frit id
qui frigo ari .~. patella vel fro
super ignem coq
frondes id ui super carn .~.
fronde hic id mittere id
germinare f n qui frondescere
relinquitur frustare .~. frusta
ti dare id frusta facere p a
frustrare .~. de regulari i se
de aliquid male falle pro
qui frustratur
fructificare .~. fructus facere
vel florere p n
fructificat ar .~. arbor id
p id q fructificat p d
Vacat .~. flores super ponere
vel flores colere vel
ornare facere vel mile
res facere solet p a
frugare .~. agricolare vel pelle pa
fruge .~. fruges capere t n
frugitare frequentatiuum p ab vt dp
q3 ta fugo q fugio t p
g3 aliquid
fulgere id p q splendere f n
fulgere pt id tb a dicitur
t n
fulgidare .~. fulgidum facere seu splen
dido p n t q3 neutro id
fulgorare dicere splendere vel fulge
fulgere vel fulgere p aute et
p actiuum et fulguare p v pt id
fulmare .~. fulmen p aute
p a
fulcire id .~. arcere vel stabilire
q a qui p pluti a vno et fulcatur
ay .~. arcuatur vel stabilitur
fulire ab ad .~. fulit facit super lem
vel lem fulit i pro rade p n
fuliginare .~. denigrare et fuligine
fuligine p a
fumare .~. fumo i pro vel fumum
emittere sed facit p a neut
qui fere q stare
fumiscere id .~. ire vel fici suo su
vel fumum emittere f n
fumigare .~. fumare p n
fundere fundere .~. ad ligere ma
di dido facere vel de pone vel ab
ad q va se remouere t n actiue
qui q stare q p
fundere .~. ad fundam ire vel la
pide i funda p vel et p neutro
illuminare funda p fundam pone
vel stabilire p a qui id qui i ta
fere pro neut p a
funiare .~. aliquid funem vel funi
funiscere id dicere loq id
q p funi et p actiu q p
neutro
funiscere .~. funi reliquum et funi

[illegible]

[illegible]

[illegible]

Sonare id est pn
Glomerare ~ cumulare id est
congregare et glomus est globus
volubilis et est distinguere
glomerare ~ globare
Glutinare ~ sugere id est
Gluttire ~ vorare id est nimis
comedere pn

Paracletus ar ~ paracletus
agens et gratiosus pd
sin paracletus ar et est
adjutor ar ~ ire et d

Gra dere ~ ire id est gradi
id est magnus t pn
Gradinare ~ gradines plus
id est impetuose agere
Grassari ~ crudeliter agere pd
sin grassator et sin aliquos
sibi et ceteros et pa sitta
Gratulari id est quod letatur pro
quod id est id est quod gratias agere pd
Gracari ~ gracia loqui id est gaudium
ymitari pd
Gregare ~ congregare et colligere
pa sin nos congregare et simul sit
Gressare ~ gressum facere pa
sin gressicare gressicere et
gressiendo t

Vbertare ~ id est
desiderare sin gubernator
~ rector id est rector pn
Gustare ~ stare id est gustum
pa tentare pn
Gurgitare dicitur ~ id est vorare
id est fluere pa id est id est quod fluit
et id est mare pn
Guttare ~ guttatim id est id est fluere

Guttitare ~ id est quod guttatim fluere pn

Habere ~ possidere
sin pn Habere pn
Habitare ~ morari
Habundare ~
satisfacere pn
Habituare ~ habitum
facere pa

Halare ~ id est spirare id est bracchia
extendere pn et quod scribit sin id
Hamare ~ ligare id est ad hamum aptare
sin hamatus pa
Hastilludere ~ ludere ad hastilia t pn
Hautire ~ cognoscere et id est quasi
id est debilitare pa
Hausto ab ad ~ haurire id est cuare pa
Orbe ~ circuire et pro id est
quia de circuitu dicitur sin
Herbescere id est incipere t pn
Heres hesi supra ars id est hereditas
sed id est aut hesitio et id est quasi
sere et dubitare sin
Hedificare et Hedificare ~ Hedificare
facere id est Hedificare et stabilire pa
Hesitare ~ dubitare pn

Iac pro gressiendo et id est
desinere id est id est appetere
pn sin Hesitare nichoatim quasi
nedit et est dubitare hic hesitatio
sed pro et aliquando
Hibernare ~ hyemare pn
Hilarare id est quasi gaudere pn
Hilare et Hilarosa sunt id sin
Hinnire id est equus equi pn pa
Honorare et honificare ~ glorificare
Horrere ~ timere id est timere sin sin
Hornitus nichoatim
Horripilare ~ pilos horrere id est
erigere pa

Hortat ... monet vel sollicitat

Hospitat ... hospitium suscipit pa ... hospitat ... deputi vel quod ...

Hostiat ... immolat pa

Humeo ... humidus sum vel madefio s n ... humecto ... obscuratur

Humanat ... humanitate accipit vel cortesie humana ... duc ... humanatur ... hospitabitur

Humectat et humectat ... madefacit pa

Humidat ... humidum facit pa

Humilat ... humilem facit vel depressum pa

Humiliat ... superbiam vel ... pa

Dicit ... vel ... est ... ad ... ad ... ut ... et ... suum ... fratres ... et pace ... a ...

Hyb ... hybernus ... vel ... vel ... lapide ... vel ... pa

Actat et uectitat ... sit ... transpiro et superbio p

Acuit ... lenit ... pd

Acuitat ... mane ... pa

Ventum ... atque ... habet ... manet ...

Ha ... vel ... ventus ... vel ... et ...

Dedaratur ... dedicatur p n et ... dedaratur ... pa

Duat ... sit ... ad ... pa

Cumulat ... abundat ... s n

Munit ... allumen p n

Munit ... arde vel flamma s n

Hyrcit ... mutatur

Gnosce ... nos nosce vel ... vel verma ...

Liber ... liber ... nutrit ... labi ...

Hachmat ... plorare ... pd

Hac ... lacrimare ... vel deplorat pa

Hli ... vel ... vel ... pa

Hlid ... vel ... et ...

Hll ... et ... et ... et ...

Hluc ... vel ... et ... s n

Hluo ... s n ... vel ...

Hluare ... lacificat vel ... pa

Hlu ... illuminat ... declarat vel ... pa

Immolat ... offerre sacrificat p a n

Imitat ... sequi pd

Imbuit ... dolet vel ... et a

Mirat ... admirat vel laudat ... et ... laudat deo ... s n

Mi ... et ... s n

Impedit ... vel ... pa

Impedit ... occupat vel ...

Impedit ... et n

Impetit ... s n ... impetit

Imp ... ad ... clamat et a

Imaginat ... speculat pd

impartio .i. dividere pa
impetrare .i. rogando acquirere pa
impingere .i. imputare vel offendere t a
implodere .i. regere pa
implicare .i. plicando ponere pa
imputare .i. petere vel vindicare vel vindicare pa
imprudens sine sapientia t a
improperare .i. gratiam ad sphere
imputare .i. pondere vel sphere p n

incantare .i. quirere pa
incarnare .i. carne induere
incipere .i. incipere pa
incastrare .i. castra facere castra
incantare pn pri incantare
incedere .i. pedes n pri incedere
castra vel di .i. [illegible]
incendere .i. ignem accendere t a
incessere .i. lapidem p n
inchoare .i. incipere pn
incipere .i. adaperire ponere pa
incidere qui intercidere et abscindere t a
incitare .i. gaudere vel pungere
inclinare .i. flectere pa
includere .i. in qui intercludere t a pri includere .i. includere
incolere .i. habitare pn pri incolere
incorporare .i. intercludere pa
incrassare .i. pinguem facere pri
incrassare vel dilatare pa pri incrassare .i. pinguis
incubare .i. sedere super gallina t a sub pri incubare
incubere .i. quiescere vel insistere t n
incurrere .i. currere vel incurrere pa

incutere .i. intercludere t a pri incutere
incalcare .i. vestigare vel incalcare
incudere .i. intercludere pa
incalescere .i. valde calere vel ira multiplicare pa
incausare .i. accusare pa
indagare .i. quere .i. investigare pa
indicare .i. iudicare significare inscribere .i. protegere pa
indigere .i. spernere .i. [illegible] vel urgere pa
indicere .i. iubere vel precipere
indigere .i. indigere [illegible] pn
indoles .i. [illegible] .i. imponere nn
induere .i. induere vel [illegible]
induere .i. induere t a
indulgere .i. [illegible] pri indulgere donare [illegible] vacare accepere dare pri indulgere
indurere .i. [illegible] pa
infirmare .i. infirmare ponere pri
[illegible] .i. [illegible] infirmare
infestare .i. molestare pa
inficere .i. maculare pri infecere vel venenare .i. [illegible]
inficere .i. [illegible] pa
infigere .i. ponere super [illegible] t a
infirmare .i. subito ponere vel decertare dei et [illegible] pa
inflare .i. intercludere vel [illegible] pn pri inflare .i. [illegible]
infligere .i. [illegible] t a
informare .i. [illegible] pa
ingerere .i. [illegible] t n

nocere id est
nefrigitat
nigere
nigelle
nigebitere
honorat
nhumat
nimicat
innocens
nnter
nnoti
nnud
nole
nolle
nignat
nsonat
nsipo
nsidia
nsignis
nsilio
nsipiens
nsolitus
nstaurat
nstigat
nstituit
nstruit
nsultat
nsultatio
nsumit
intelligit
nvelle
nvestigat
nvestigia
nvestit
nvicem
nvitat
nvolat
nvolut
nterceda
nterceptio
nterdicit
nterdum
nter eunt
nterfice
nterpellat
nterpretatur
nterrogat
nterrumpit
nterstitium
nterstitio
nterstitium
nter
nter
nter

intimat - notificat pn
interpacat - contractat vel vac
no scabe pa
intermittit - interponit tra
intuit ab n - valde intuet
vel tuetur - spec vel de spec
intermulat - sep clic pa
invade si sp - crudeliter
vade t a t valopere de v
ab m - valde et valopere -
lly vale sl de ab m
pa t valopere t n
ocad - lude pd
o cadere - gratulat pd
oculat pa p de oc pd
pocrisat - cpp pro de
pocrita pn
pasci fit quando tst
duc vos ordinate ut pr
ra pa fit filius t dic psalta
rium t moliter canet
ate mediate qui gla ad
impetu t fremitu ipse na sit
sit peccato vn quisq ira pa
tri suo reus p morte ut ipse
i th coloya t d
rivangit - lude pa ha
rvetic pirata - illicit ac
rigat - by rigat pa
irritat - cua cuiu pouca
de stere qui f nau frac pa
irrigat - i sp fere fri
vel colb a qp malio i plage pn
irrit vi ubi vel irrite -
cade t n
irrit - mitigat vel violat
intrat vel aufert t n
tincari - spacat de
di tinctu neut t -
stecare - i pcit qi cibi
fiat p n
ibe vessi pro pusse - mactat
seu p cape pa

jubilat - letatur t ppe iuvat
jt jubilat t jubilo
jugulat - stra gulat qi
jugulu - semde pa
judicat pt pla vn judice
re dq no c judice q mede pro
- q sublimo do pa
jungit - junge vel tanete
t a
jungat - corrigat vel ipugn
nat vel calpat t q sua
cu a ceu th actiu qe iungo
p ch qp rupit illiqs q q
iure aqo t p neutr chri
i vel q iungat vel de pot
justificat - iusto facit pn
justificat - iusto facit pa
juvat - delectat vel prest t
i psonale
juvat - cumulat pa
juvenis t juvenis qd scriptore
i tpe juvetut pn
labat t labasat
id fit qn titubat
cade ere vel
deficit vn p
q d cb t lab
labat pn
d bot t lebet
lic q sq pe - cadu t d
labefit labefiat labefiet id
sq mutatur
laedere - corrumpit pa
laesumere - lupendat vel vulg
lapiciae quod p n
lactesce cad de pdtu rupe vel
irritat t n
lactico - lac sugit su p lacto
- lac do t pri tu sugitie p de
cape vel sed duc ~~p lactico~~ vn
lactico lac pugio lacto lac sile
natu

Lacrimal
Lalbar
Lambet
Lamentar
Lanigerus
Lapidar
Lapsus
Larga
Larvatus
Lassar
Latere
Latibulum
Latinizar
Latrare
Latrocinar
Laudar
Laurear
Lauricomus
Lavar
Lectar
Legar
Legitimar
Legitimus
Lenire
Lenitas
Lentire
Letar
Letificar
Levar
Levigar
Levis
Libare
Libar
Libertar
Libitina
Licet
Licitor
Ligare
Ligatura
Limar
Limitar
Limpidus
Linea
Linere
Lingua
Lingua
Linguosus
Lingua
Lingua
Lingua

Liquare ~ dimittere ta
Liquefit fit dolor fluit et alip
pilus fit liquescit et liquescit
Liquere liquere ut liquefit ut
fit magis resolui paulatim
ut pus fit liquor liquidus et liq
fica
Lira quasi arcuatio ad qt lira
qe ~ tangit lira et ~ fiat
lira vij pollice tangit lira
facies ad formam lira p n
Litat ~ sacrificat et mutat ut
effide A
Litigat ~ lite facit gradi
seu lictat p n
Litterare ~ syllabicare et a ser
Liuet et livescit ~ i vide fit
liuesco ~ id qt nigrescit ut
liuor fit et fit liuet ~ livie
livie a qd aqua qt n
Locat ~ ad locum ponit ut dat
qd duci vij qd durat dat sau
dat quant accipit pa
Locupletat ~ dite facit pa
Loquitur ~ studet ut legit fiat
pa di a loquela actu
Loricat ~ loricam armis et
Loricat ~ i mu facit
ut labi p n
Lucere lucescere lu luci
dus id qt luci fn
Lucrat ~ acquirit pd fit lucro
Luctat ~ ad ad pugnat pd
Lucubrat ~ de nocte vigilat
p n vij lucubro ad nocte
studeo qt nocte umbra
Ludificat ~ decipit pa fit lu
dificatur ~ decipitur
Ludo ~ fit ~ jocor fit ludus
Luctatio ~ fit ludo

et fit dinat et garrit aua
ltri et pus i lab barrit
Lugere ~ i ctu ~ flere fit luctus
id fn
Lumare ~ clarificat p n
Lucere ~ detinet et illuminat
et lucet qt pur et ut seu dele
vij est lucus luxuriat luc pu mo
ut lucus purgatio ta
Lustrare ~ et ut vij lustro dui
di designat pe seu
purgat duco luco supio pa
Lutco et ~ sordeo fn fit luteus
Luxuriat aui et ~ la fimo
ut tre seu fit luxuriat qt pd
fertilis ad ut increscit

Macere macerare
id fit p ejuctio
mitte p n pt
macerat fit i qt
debilitat
et adjuuat atq
id ~ studiose meditat ut
cogitat mente ut ~ laborate
ut decipit pd occidit pa
macerat fit cadit brute ad vi
et caedere ~ i mu facit pa
a cadere mutat deficit macdefit
macdeat pd ~ fumus fn
et agnificat ~ a pecficat ut medi
pa ut vij tuj pulit magna facit
ut et ultat
et allecat ~ aut ad mallicit pa
et medetur ~ diminuit ut mala mi
et fit mi pa
et malefici ~ male operi pd
et malo vi ~ mali vulo tardi fit
et fit gtio amici et volo fit malus
pter ~ mali volo
et manat ~ fluit p n
et manipat ~ ad manus pertinet
ut accipit aquot et mittit ut facit
ed et qi manu capit pa

a/ adeat - sepe pn
a/ a de - quede tu
a/ anguede id pn
a/ ant quasi sed - p tuat sed
a/ amitte - mane vere ad
festinat vij mali et ob
sed mion adhat ad eu -
mane vere accedant pn
a/ amisit - lude ad secu pn
et vest a magna - sonu
a/ altar - pia tu sed pa
a/ anticulat - deape deape
ut fraude fac sed matu
lad - situb pd
a/ an suetud - mapectu sa
d pd
a/ a mi mitte - libertati dat
sed manu missi - libet fac
t a
a/ arre - erant ut mere stat
sed sed mareta d pa
a/ aritat - vie id mere quidet
a/ artiset - pune pa
a/ asticat - dub et stere pa
a/ aturat - marcantlabro pn
dare - tiset pn
dehat - ludpudarit
ti a pilarg et
a/ gitat carnat et sit ne
re adro tu lilacima pa
pisida tor ad ultima
tor illuata aqua dat pl dia
mechat pd
a/ cast vel mesi sed ulmetit
sed - mesuat qd
a/ cdi et medela dat sd
a/ cdiat - sequestrat ut me
fac
a/ cdiat pa ut medicat depo
- mediat de b medior et
- sanat ut adrat
a/ dita - agitat pd
a/ cclinat - mely fit pa
a/ cbrare - mebrisper pn pa
mebrat alis magna mebra
a/ cuerat - dimisi pd
a/ cum [redacta] sed pitie et sed
tue aptito de sede et sed
fuby spati sed mente tote
et sed sed desey
a/ enact vij sed - medrad
et sed qd
a/ ordinat - regat pn pa
a/ ospitat - et tem et sentiat
a/ ertat alis sed - cuet pd
a/ ertat - sedet pd sed
mertenat mertenuta
a/ etiget - sua aqua de sed tu
a/ ereri - de hinc sed
a/ erere - et sed sn
a/ erdat - lucudari pd
a/ erudat ut mere dare -
quede mecide f ame
tedi et f tradu et mette
sut pa
a/ ere - sepeto abscondita
a/ etrificat - sed fit pn
a/ etat - tenet vi spite sed
ary t a
sed - sedede pn pn
et grat - ire cutabulat
- letat pn ut militari
depere - mecat - ste
a/ mat - duc sed pelle et
mati pd - mirat sone
et sed d gro mutat
administrat - fiat pn
a/ maculat - adunat pd
a/ mitat - et mate et
de et fur sede sed casud
minist pa
a/ mera - minud pa
a/ mitri sepe pd
a/ ficat ut vid pn

[illegible]

[illegible]

[illegible]

[illegible]

[illegible]

[illegible]

Nudicat. - claudit pa
Nudat. id q spoliat de liquore
inuestat. vel de superiori pa
Nutrat. - mutat vel legat pa
Numerat. - numerat pa
Nuncupat. - nominare pa
et di nuncupat vel tit vm
vem
Nundinat vel nundinari vel
- nundinat vsque vel ad tempus
Nuere. - ... signum oculis dat
tenet p. t. vsu si sua qta. vel
aquis t nuo
Nutrit. - tale qa pstimulat
to vel f tq tq
Nutrat. - citat mutuat
fratellat p n

Obedit. id
sup mb arg
- obedit
esse pn obe
dien a t
obedit
Obedere
- nocet

Vm carnes obdedit f
et fiscula obdit
Obesse - nocet tqn
Obdormit. - valde dormit
Obdurare - valde durat
vel magnificat pa
Obdere - claudit vel abscon
dit t a
Obducit - tegit celat vel
ferit vel gtadit t a
Obstimulat. - ferit pd
Obiet - obiciendo t a
Obiit - mori qi obuiat
recipi p eddit gn
Obiurgat dr t cpat sen

arrigit dei ipu obiurgat tqn
Oblatrat vel al - delatat tnt d
Obligat - vm ad dd ligat vel
rem p pecunia et pnit pa pp
3 pr 2 p n
Obliquat - curuat pa t d
Oblimat vel sd - rdur dor
Obloquit vtq sd - fama ad
demigrat de ipo de regno t
d ad diffamat pstrgd t d
Obtrudit - obprbra dni t frosq
vituperare vel vocat pa
Obscurat - demigrat vel obcecat
pa
Obscurare - tegit t pdit p id
cassiq ad sn t ab ob - pt
t sacd q regat pt rem sacra
pa
Obscurat - claudit pa
Obsedit - clausit vel arrestat
vel pt ligat t aliquo loco sn
Obsunit - spergit pa
Obsistit - obstat t n
Obstat gi q stat pn
Obtinat - de nisi
Obtrectat t dicitur obdicit vel
de pcnd pt dat malo
Obstrudit si sd ab ob t trude -
t cludi t a
Obstrudit t a
Obturat - claudit vel obstrue
seppeq pt n
Obtrectat - vituperat vom
Inobtrectatio - t vituratio
de tragio
Obtudit - vndiq tudit
Obtundit - obuia dat pn
Obuolutare - ob pauat vel involu
ere pn
Occat - occide p stat ni
nuc vel frgit ab ob t

[illegible]

[illegible]

[illegible]

Offend ~ gdad t n
Offertur vnus ~ pleb ~ petrus
ad vtile ~ sm ap opp bnu
~ perpetuitas ~ aperte
Offat ~ cepit decrepa sm
Offulcat ~ diteu fact
pa
Offiat ~ fuat pa sm orbi
~ orbity
Orbiculat ~ caudat cruc
sm
Orbitat ~ pat pn sm
orbitat ~ vent aborti
tur pua
Ordini ity sd ut orpu
ad ~ tempe lig ~ ad
ordo ~ ciptat ~ quat to
tol vn ordim tolab
ordim va lu do qd
Ordinat ~ distinte pand
pa schicken
Organi ~ ~ organab
lud sm organista ab or
gan ~ mod n sm
calle di ~ cetry
Orna ~ ornat ~ orty sd
ut ~ ~ sm ~ ~ t
ut qd
Ornat ~ pulch fact pa
Orat ~ pcat ut supplicat
pn
Osc ~ osculat ~ ob
apere ut hiare
ut tumo stat sd
macsi ~ ob apud vacat
cuitti ~ ab ob ~ ~ ab
~ mouet
Osculat ~ osculo dat hos
sm pd
Ostend ~ mostrat ta
Ostentat ~ fiert ostende

ut dem ~ pa
Ouat cpa ad gaudet ~ ad
ouat pmd ~ ~ tractu
cpuce ~ letat ~ cu dat ab
ouu vn Qm fr oua cor
nab qnedeh ~ oua sm ouat
~ ouidity
Ouastat ut ouisat ~ ouat
ut gaudet

Obulat ~
pabulu dat
vn pabula
da poci ~ ~
resuacian
bnut pn
Pacat ~
pace dat ut pacifcat
pn
Pacisc ~ pacty sd
~ pmitte ad pacu ac
ape td sm pactat
~ ~ td
Pacat pa sub sd ~ sustinet
Paginat ~ quadr pa p
Palestrat ~ luctat a palestra
~ luctat pn
Pallat ~ tegit pa
Palle ~ pallio fact fn sm
pallosit ~ ~ cheaty
Palat ~ mantat apare ut
vagat ~ ~ ~ ~ sm pa
latu pa
Palpat ~ blandat sm ~ ~
palpito ab vn pal pat adu
lator ~ ~ timet ~ ~ mouet
th palpo mad tractab ~ ~
do ~ adulat sm palpo mata
~ palpo

Palonicat airnat ad palmum pa
Pande ~ manifestum vel pande
dicit quasi f. quasi pande pa
sed t n
Panicet equus vel panici
catani pepigi id est fecy
tui Dn q. quidem pecuniy
bij dat pepigi Cadey dat
panicio pedib pacibus
nillij
Panegirico ~ sustentat pac
vij cuiusq panegiricum
ceti dic sustentat pa
Papat ~ quidem et papatus
ad pueros pn illij Nu
mil papat designat q vele
bracat
Parabolizat ~ i parabol
lej pn
Paralogizat ~ decipit pa
lij pnus i pd decipit q
q sinteb vabulos seij
mil de scali paralogizat
~ decipiat
Parce ~ superaddit versilion
Pare pepi pro aut parad
i pepo ~ gnare et a sij
pruj
Pare ~ obedire vel mili vt
pared filio ipa parere sn
Parat plua pt vel i ded
vide purgat de auricesset
purgat de auricia pg nat
po
Partit i via adire et pdpuc
ipit ~ dicit cos de par
tiri de pat et hij partiebor
i fuio ut parnat
Partiapat ~ pte accipit et
rgt et plia aspu sij gtry
accipiry ut ablatiry vel
Partiapo rem ~ ptipo q ira
partire ~ pare ad modum
tij med tuus fere qn
Parui pedi ~ pal aurat tu
pacu ~ quidem ta pn
pastat pt pasta fiat bucey
Passat ~ tuste sij pissus fiat
pn
Patco vi pa ~ mat pn
pat pat ~ prej ymitati pn
Pagat ~ pfice seu lupidat
dicij patro lupaus patro
pfias pn
Patrisanat ~ defodit ut ad
mat pd
Paud ~ pcuto sij pancepu
i chatry pn
Pauimentat ~ pauimentum fiat
Pauperat ~ pauper fiat
p a sij pauperatit i chan
ry ad
Pauset ~ q est sumuta
fiat
Pecat ~ delinqre
pn
Pecte ~ pd
~ pecti ne dnis equat ta
dicij pt aqueat ad tet
adest lij pectry ca pd
Peculat ~ furtum vel publi
sij peculatry ut ~ furtu
Peculiat ~ peculiu fiat
et peculiu ij a pus speciat
de pegu dicij
Pedi at ~ ligat pa

Pegerat ~ pecus fiat pa
Pelle pepuli pulsa ~
cogit ut fugiat t a
Pelli ct vi ut ui ictu ut
lectu i supio ~ decapt
de frundat s a
Pendet t pede drut ary ~
pendet vt ensis s vt
pedet maligna s pedes
pes s dus pedo sublimis pedis
Penetre ~ ptrisse pa
Penitet qd ea prima se tenet
a tq d qd penitet
et deplet s pcts pri a
tsole
Pensat ~ librat pa s pcta
Penulat g medu tu vestq
dr penula p s
Perelle ~ penetre pure
ut pturbat t a
Perime ~ de sere pepetu
i supio q a
Perd ~ amittit t a
Perire ~ annichilat ~ corrupt
ut desere q a
Peresinat ~ ter pesumate
labare s q quales pona
sibi ille dr pedes ma s pa
Perfinitt ~ adinitt cudaizes
Perefinat ~ i pegdrare
abulat pn
Perefinit ut pd
Perfica ~ q sumat finit tra
Perforat ~ pouetrat pa
Perfo si pd ~ pereffuo ut
uiso t p
Perhibe ~ testimoni dat s
Perhorre pherrescit ~ val
de herre s n

Perigliat ~ pl indsi ut naufr
fiat pati p d s pa
Perjurat sumamtu fiat verso
Perlectat ~ t sacu nocti si
gilat ut ma ut p n
Perlegat ~ allegat ut ut cui
ut litery tiare p n
Perpend ~ mtl gt desante ut
desdu t n
Perspicuat ~ i ctinud primat
ut pcuetuiud pn
Perpetrat ~ pfec patrat fiat
ut egt pn
Perrequirit ctub pd ~ sed inuti
lo t d
Perseuerat ~ q stat ut durare
Persentat ~ i quirit pd t a
Persolut ~ debitu solut bonaly
Persti gt pi ctu ~ t sec pi
gt ut laut ta gt ta
Perspirat ~ sponat seu t sec
spirat p n
Perspicit q t sec spicit ~ vid
t a
Perstrepat ~ sonat pn
Pertrit ~ tricat i teri s a
Pertrist ~ tristat ut tristi t a
Perturbat ~ molestat ut sedi
p a
Pervagat ~ vbiq vagat p d
Pesti
Pessimat dr pessimi fiat sunde
tedit pat cum ~ pop vnf
Pessulat vetat i pessulis q t
i sed claudi t p t claudi
ad sli i sed ti
Pessundat ~ sub pedibus dat
pa
Pete ~ supplicat t a
Petulat ut ca ~ lupcuiati p
n ut d

P

philosophari ~ sapiere
loq pd & vere ophia
~ hac di ad magn
magnat & mirabiliar p gre
facere ut fac ornat pa

P[illegible] ~ cu pice mirabiliar ut
limit pa

P[illegible] & pigrice ~ [illegible]
P[illegible] id pd sp pigr t
t pile ~ tedium q t a

P[illegible] vi ctu pt prebitq sed
P[illegible] ~ pila mitte pn
P[illegible] ~ amerem mt
id uel [illegible] [illegible]
dispungere ~ do ut obligo
p signo pa

P[illegible] & cpa id pt sp pretu
sed sn

P[illegible] vi ctu ~ panem sed tn
sp pmsert pastor & pastat
[illegible] tn

P[illegible] ~ cu pape qbd pa
P[illegible] ~ pistor pnd pd sp
pistrix pistrat & pistat
P[illegible] ~ t dragma pn
placat ~ placabile sed
p a
lacat be h aspn sp plac
[illegible] ~ placatu sp pla
atat qpulc ut qpitu dat
P[illegible] ~ flc t n
plaustr ~ plaustr sed pa
plantat ~ plantat pann
pn
plasmat ~ cav pa
plaud ~ gaudet qi manu
plaudit pr letia t n
P[illegible] qi cd ~ pulsare ut
plaudite vos p verbes ad

plaudo dicit & pulso plaudo
t a
plicat ~ plicat sed & [illegible]
cu rugis sive cum i pdto
tatu ~ supro et intexplicam
& si qd y ad ff ue h[illegible] viut
dplicui t a
P[illegible] ~ qrum sand
rpute pn plodo ut plau
do p gaudeo dicto neut
p & gaudet plaudo rpauco
do dicit actia dri ad q
cu p sanabis t a
P[illegible] ~ flc pn
Plu ~ quadrat ut pt pluma
aspicit sp plutat pt qtn
Qacit potiq sed ~ utor
ut utris qd
Qaonat ~ pcd dat pn
P[illegible] ~ ad baculu ut t gpm
ut appodiat ~ pcd pn
Polit ~ ornat ut sculpt q a
Polle ~ flore t cari pipu
sn t a
Polut ~ cu pigmat sumaculat
Pour ~ fior singl q m sp
poeta poema poetria
Pollicitor ~ p mito sd sp
pollicitu id
Pollucro ~ vi ctu ~ pfiteo
sa cf id q dolo
Poudgere ~ libcatre pa
Populat ~ spoliat pdat
dst vastat pa
Porrigit vi ctu q parvo
rfert ~ qferre ut dat t a
Portat ~ apportat brigit pa
Porticus qi pirro cedit ~ st
nat sp porticu ~ mag ind
sp m sp porticat id

posce ~ prec poposca ~ petite ta
postulat id pa
possidet ~ possessor hre
postergat ~ pyrend sup
tergo fund pa
potitat & potitat id fe pta
tu apetere pn
practicat ~ manuat
operari pn
practicat ut prast
ed ~ ed sn pp prast
tat sp ty pracedi
prebet ~ dat sp q libet sn
precari ~ rogare pd
precipitat ~ deponit ut
repete loqui & scat aspere
precipe ~ mandat t n sn
sceptu
precomisat ~ ratat q cupiu
& peni plaudat sumpdo
nec dat p dat ~ spoliat
suspdo facit pd
predestinat qi sp ab
destinat ~ mitte ut elect
sn predestinat ~ gre ppa
mo pa
prefic ~ pesse vry amp lio
sn platy & platua
prefect & pfec st qui ~
pp ond & a sn prefecty
& pfectua qd
prefocat ~ affoge stu
strangulat pa
prejudicat ~ pducit ut
a dr judicau dampnat &
pud q pfec
premit pressi ~ sorget
ta sn plum pssua & pso
mu sn pssae sp ty.
premostrat ~ futa ptat pd
prepucat ~ pp cau ab stu de pa
prerigat ~ arteat ut pfec
sn prigatu pa
presagiri ~ ad nat sn adqua
ptat sn p sdet ad qa
prepar ~ cu sat qu sn pstas
prepa & cuty
prescribit ~ aty deliberate pond
sn p sp & ty rui qu aspa
to ut ctu diffi ta
prestat ~ p a ub stat sn p
sto & p sto sn
prestat ~ dat ut mstat ut
qcd ond ita accomodat pn
sn pstto pstabilis pstat
prestigiat ulari ~ decape sn
p tigio sn ~ dolo sn pa ul &
prestolari cpa vry cum pstolar
pstolet ut mdiat sn pstolat
& pectu p stolat qz rdiu pd
presumit qi pdu ab sumit ~
aude ut pr opinat sn pp
mu sn & p pr to
pretendit ~ ostendit ta a
prevaricari ~ p legem ag
ut cum dnat ab pto de ns sdi
ut mfringat ~ ut
privari ut ut ~ tradat pd
privat ~ spoliat pa
privilegiat ~ pudeqm dat
sn libet fiat pa
probat ~ ondit pa
probrat ~ culpat pa
procari ari st mlere amat ut
ut spo sn ye vrigt sn yeq pd
procellit ~ pcutit ta
procurat ~ p ad aspicit ta
sn pcuratu ty & pcuratur
prodit ~ mat tat ta

prodere et fidem quidem dicere
prodigere .i. consumere ut dissipare
pa sin pdigere t n
produere dicere a pro ad vel pro ad
et producere sed diuersi modi
producere multorum q n
profiteri .i. fateri vicari ma
lediceri et tamen tamen pa
profiteri .i. profiteri .i. fa
cere publice
profere .i. vile facere et fructus ta
profiscor ire iter facere .i. discedere
profiteor fateor pro ad fateor .i. pro
fiteor et in et esse .i. confiteor a fi
et fessus et fut td tamen pa
profligere et profligare .i. deprimere
profibere .i. profibere sin
proficere .i. plus gratiare p n
profluere .i. lauare ut effundere t a
profiteri professio .i. manifestare
profuere et fic fecerat t n
profitere .i. spondere et t a
profanare .i. anteacerare vitium
pud sa
profiteri .i. manifestare pa
profanare et profanare ut sa
gratiare seu mutare ut apli
fundere pa
propalare .i. publicare ut mani
festare pa p n
propinquare .i. prius uenire de
propere .i. accelerare p n pi
propinare .i. cupiditate ut sue
tere td sin
propinare .i. potum dare ut assuere
proportionare .i. assimilare ut ter
mesurare pa
protogere .i. protegere pa
pdere .i. pdere pa
prorupere .i. multum cadere ut
ruere t a
proscribere a. de et pro ad scribere
ver vestem t a

proserpere .i. crescere sin et serpere
a. luna q. de sat t n
prosperare .i. feliciter agere p n de
de et sperare deport g cu
prosternere q. ante sternere
redere plan t a
prostituere .i. meretrix t n sin
et tribulare t a
protegere .i. defendere ut et pugnare
protestari testari ut testimoni
dare td
protestari .i. publice ut pter
ire fari p n
prouehere .i. pertrahere ut ilsonos
prouidere .i. ante videre sin a pi
et videre
prouocare .i. matare pa
prouocare .i. et malefacere sc
fama et fide pa
prouocare .i. pro pugnare
p n
pruinare .i. pri et septentrio et
et pruina decidere sin q n
prurire et scabiem vel sin
vel dicitur pruriet scabies
tristis vent
pulle .i. laudare et laudare
deo de ciuitate
publicare et publicare sin
publicare .i. manifestare pa
pudere .i. confundere et sin
in pad et ipse sin
pugillare .i. dimicare ut pugilet
pugnare et bellare pri et pna
pugna sic est ultissima pugna
pullulare .i. germinare p n pa
pungere .i. stimulare et sic et
tut et et cum et pungere
pugio et pugio et pugio et
calcare sin pugnare .i. sepe
pungere sine p n
punctare punctare ut sin punta
punire .i. affligere q a
purgare purificare purgare

id est mundat pa
Putat .i. estimat ut superfluum
resecat pa
Putet putescit putrescit putrescit
id est fetet pri nemo placet
putet cui pria putet sin
Vacuo quasi
sed .i. frangit
id mouet et
hic quatit
i finitio sin
quassat sed hic
sin quassat
Quadrare et quadragulat
id est quadratum id est quadra
gulum facit pn
Quadruplicat .i. quadratus
id est multiplicat pa
Quadruplat id
Quaternat .i. quaternatus
facit pn
Queo qs qt .i. possum qn
Queri .i. indagari vel qui
rere quem id est petit ut
ad pri passim de penes
dico 2m t a
Questus questus sum .i. querela
facit pd
Questulat ut qui sum .i. queritat
Questus is pri de questu .i.
ad de petito qui rogat
seu obsecrat et deliberat
olim inter gr et fieri at
petitio quasi id est respon
sum sepius mos fit de fieri q
uo vtam n dualis vtalis
est pat tres vel duo
vtalo quasi et quasi et
Questat .i. questus qn pa
Questor ar .i. questus sum pd
Queo cui ctu .i. potestas
id est potestas est pri quam ar
cere .i. plenum sin potestas cum .i. debet
facere et pari quasi id est solum adeo
tredde debitum quod tu habes sine
id est hat et dicit quod ab
eo nasci oligat sup rem et hoc
quod id multi ad re a quo q
firmat ad mediatio ut a quo
id quod sum id est pro sin
Quietat ut .i. a questu pd
Quitat .i. debitum et solum quod
id est id mach sin
Rasinat id
rationat .i. assi
a ff quae qf
mitt id est
ordi et proprie
ar gumentum fac
pd
Radi sin id
ones ab radi ta
sin raser rasum et rasum
Radiat .i. sit radi pa
Radiat .i. splendet pn
Rana .i. ranis id est mane hic
sin
Raptat .i. frequenter rapit id est violen
ter hic sin raptitat id est pn
Rarescit rare fit rarescit id
est extenuat tenuis fit
Rebellat quasi a nou bellat pn
Reboat .i. sonat ut bo bo et qui
a re et bo bo ab at pn
Rebellis sed cum litigat pn
Recalcitrare .i. repugnare resis
id est quasi calcat pn
Recedit .i. longe dat id est repugnat tn
Recensit .i. mutat id est renouat pe
dem id est mutat sin
Recensit .i. purgat qn
Recedit .i. ab stro de t n
Recidit .i. lignum id est vmbrat pa
id est recte sed pri quam ar
cere .i. plenum sin recte cum .i. debet
facere et pari quasi id est solum adeo
tredde debitum quod tu habes sine
id est hat et dicit quod ab
eo nasci oligat sup rem et hoc
quod id multi ad re a quo q
firmat ad mediatio ut a quo
id quod sum id est pro sin

recapere ~ abbreviare t a pa
recipere ~ edere ~ sumere
recitare ~ narrare p a
reclinare ~ inclinare pa
reclude ~ aperire
ut manifestare t a
recolere ~ recordari t n
recreare ~ refocillare
fortitudine pa
recuperare ~ laudare pa
recurrere ~ ad se de ta
recordari ~ meditari ut aliqd
cordari state ad prime pa
recordare ~ sublaudare t a
rectificare ~ justificare pa
recuperare ~ ad se de
ta pa pa
recusare ~ refutare renuere
redargere ~ reprehendere ut aliquid
t a
redigere in ctu ~ redigere in
nos ut reducere t a
redire ~ restituere t a
redimere omne genus ~ liberare
et liberare ~ quantum ~ de
de judex redempti ~ legem legis
suspecti
redimere ~ emere quasi pro re
dimitere ~ emere
redole pi ctu ut cui ctu ~ odor
emittere ut fragrare s n
redundare ~ superabundare ut replere
p n
refutare ~ nare ~ vi
ondis pellere ~ et ~ alicui
dicere ~ narrare tiles ~ refutare
refert ~ prodest ~ adhibere
et dest ut pti n
refellere ~ de ape ~ fluere fal
lere t a
reficere ~ reducere s n ~ refuere
t ~ refectare t a

refocillare t ~ refovere ~ refo
rere fice s n ~ refovere
refragari ~ quod ~ resistere
ad s n ~ refragari re pa
registrare ~ gesta bonorum ordine
regredi ~ subinde p n
regnare ~ gratis ~ fere pd
relinquere ~ aliquid ~ ut fiat pn
religere ~ diligenter ut ea
tua mitte p a
remediare ~ medicari ~ bene
et pedia ~ medor p n ut d
remorsum ~ pedio et supio
quod ab passive remedy sed
quinta quinti t a a v t
remum ~ memorare s n ~ mus
ta a
remittere qi aliquid mittere t a p
~ mus ~ ut legere p q
remutare ~ aliquid mutare ~ mittere
remuneri ~ spernere ut ~ refutare t a
renovare ~ et ratio ~ pueri ut
opinari
repandere ~ claudere ~ pandere
reperdere ~ ~ ducere ut perdere
vi ~ du quasi ~ ~ ducere cui
ab nere pertinet p n
repedare ~ quod ~ ut redire
a s n ~ repedare ~ t a
repetere ~ ~ ~ ~ postulare
repetere ~ ~ ~ t a
repugnare ~ ~ ~ ~ ~ ~ ~ t a
repugnare ~ ~ ~ ~ ~ ~ ~ ~ ~ ~ ~ ~
vent ~ ~ ~ ~ ~ ~ ~ ~ ~ ~ ~ ~
repetere ~ aperire ut ~ ~ ~
ut ~ ~ ~ ~ ~ ~ ~ ~ ~ ~ ~ ~ ~ ~ ~ ~
t n
reprehendere ~ ~ ~ ~ ~ ~ ~ ~
repetere ~ ~ ~ ~ ~ ~ ~ ~ ~ ~ ~ ~
repetere ~ ~ ~ ~ ~ ~ ~ ~ ~ ~ ~ ~

Resaluo ... salue
ut liberet ta ... resaluat
et resaluatur
Respuo ... spuo ... spa
re ta
Restuo ... puf ... ut restuo
esse dicitur ... p
Restituo ... redde ta ... resti
tuo
Restaurare ... et struere ... q
parare ut fiat pa
Resultare ... supremam ... resuo
are et salio p
Resultare ... letum pd ... ex
Retendere ... tende ta
Retinere ... quasi pa ... re
tinere ... ...

Salio ij ut mi ~ plus saltu
i saltus ~ saltat q n
Saltare ~ sal dat p n
Salle s su ~ cu salis p fit
s n salsat n q t salsugo t a
Salluc mi ure ~ salle v n
Salio sallo salui saliu pede
ta tota p salle
Saluat salui facit ~ saluu
fac ut fia p a
Saluc saluctis saluto p n
p n mise de fry ~ cruc
Saluitat q t saluto exprimit
ut dic p a
Sanctificat ~ ff de sacro
fac p a
Sancit ~ saluat ut auxit
Sana ~ affirmat q sterc
t s p sedi p du ~ c ut q p
q a
Sapie cq cu s n nicte porta
sapu t calu ore sapit ap
ceu sapiens s n sapie ta
q sapiu sca
Saporat ~ sapore q gustat
p n s n saporando sapidq t
saporosq q n
Sacis ic ut it ~ i format
Satiat ~ festinat sat
ugit ut i gracit apari p n
Saturare ~ saturare lede ma
culat ut purgat p a
Saturat ~ maculat ut vlna
rat s n sturnus q t atq ~
vlnerat q p a
Culpe p sitio ~ fri
cat t a
Scalie ig t a s n
scalicis scaliosq

Scalpitat ~ figit scalpe
Scandalizat ~ nidit ~ s n
dit de vide ut diffamat p a
Scande ~ ascende ut deprehende t n
Scande sca dispat p tmz ad me
tras v n i aspa dis scadit
distinguit carmina sca dit
Scant t pretexit ~ ut solu
ut s n s n q n
Scabiere p ig at p ~ sfor
Scan de ~ dim de scalacian t a
Scintillat ~ scintillat emittit
p n
Scire ~ nosce s n scapo nichs
abn a p a q n
Scrutat ut at ~ i investigat ut
p scrutin p n gl d p a
Scatat ~ vocat q z f q n a p a
Scobat ut scobat ~ purgat
mundat t p ig ornat s n scopis
q scobis
Scortum ~ meretrix p d
Scribe ~ liras p t h t a
acq scripsit p g n
Scrutat ~ i vestigat ut pe
nlus in fre p d
Sculpe ~ ymag ferr fac s n scul
sculpitat sculptor ig t ta t a
t cad ~ cide sg lapsa
tu scau ad ut insert p a
t cerne ~ cide t z tu
s n
Scade ~ cede ut scor ro
cad t n fit tu p d
Scatet z f q n a sequit unde
Scaubet ~ p spectre t n
Sedet ~ quiescit i sede ut di
di s n
Sedat ~ mitigat q pre sed q
sedet pacifica p n

Reduce - de ape qi corpo
duce et acci in bono
qm in malo vm legis reduc
ista et reducty sed a diuersis
Reffugit - fuge pa ta
Relegatus qi rem sibi opp
ut pecunia ta qm selecty
a vrbe - clerty
Rillat - pilla sup pond
equo ta
Remarcz stine in regis
mille tn
Renuncat p sua dat
pa
Retrit - palpat qa
Reperit - dede pa ta
Repelit - ptheraspodie
Requirat - sperare ad
pacificare pa
Requit - vnitert ta
Resonat - clare sed pn
Restituit - hmoerdiae pd
Retrit - claudit pa
Rete qm lig seu in pticu
tudes ut qm semare qz
qm lig seru tue pluriz ad
arbores plantandas tn
Reuocat p inspe pd per pcb t
n
Rarat p lignum dicit ad sera
Rtat - ornat ad serto pa
Retrahit - tradit ad o
nat pn pctine pa
Retat - mutat ad seta et
mata et seruy qn
Reba
Rbulat p gpm corpo
tu - pbulu fuit
m et lquo pbulat
ut dic lquo dic qui tristi
tu p de ride qm facit solet
ad pbulat qm de ridet pn
Riuat - sicut fuit qm pcitud
aspera
Rudat ab id - clamat sicut id
fol et tarq pticu et pprio tn
Rigillat - qm gelu - prme pa
Rectificat
Rectificat - natificat pa
Rile - acc sn qm pleuit et p
leuat
Rillabat pillabat - pilbat pa
Rimilat - pley onde pn
Rimilat - apparet ut simili qm
ro p qm simulatz - ydolu ut
apparet qm simulatus et simulatus
Rmapat - ab remde
Rmapisat - vipotes esse pn
Rngulat - sm sru ab angulu
ad triangulatte fuit qm sn
pulcat id qm simplicity et acty
Rmit - cassat id dimitte ta
Rmphonisat - de cantatu laudat pa
Rmisrat - smisty stat pa
Rsiste - stat id manet et tnt
p absitu et qm lo id ad pticu
asto ut sta et tarq supi id
p id et statuit tnt p inspiry tnt
pt pticu a statuo ut statuit et
supiny ut sotutu
Rit qm sto statu et
Rite p stoq pcitu dicit qu
Rduit - pone sculpit pa
Rrat - sterus in dud pa
Rlat - solatiat dat pd
Rdes vm defiry nil ngt
lq qm lit ra et sma sodes -
sl audes pa
Rolidat - roborat seu firmat
Rollicitat - alicbrat pa
Rollicitat - matat qm sollicitat
et sollicitus pa

Sonmat ~ sonuit ut pn
Sollicitare ~ reddere seu
displicere t a
Sonat ~ sonum facit p n
Sopire ~ dormire q n pnc
Sybilat vel ad id sc dormire
Sorbere bibere vel p ~ potu ab
sumere sed bibere aualia sc set
bulle dimittere set
Sordere t sordescere id sc fieri
sc sordescere sn
Sortire vel ti ~ acquirere sorte
Spatiari ~ spatio fieri vel spatiari
p d
paciari ~ abulare huc
illuc p d
perspiciari ~ decorare
pulcherare speciare vel designare
p a
Spectare ~ et pari vel nec
Speculari ~ videre vel ymagi
ymaginari p d sc speculatio
Spergere ~ spargere vel sparsio
id sed ad a qua sc sper
sio t sperstrae sperstio
Spertere ~ spiciare t a
Spicare ~ spicas alligare pn
Spiculare ~ vide ti sumi
no p i vsu sc mittere vel appiac
cappiac p n
Spirare ~ vide vel spiritum duce
sc spirare t spiraculum
Splendere ~ lucere p n sc sple
dere
Spoliare ~ spoliare p a
Spondere ~ sponsione sc spo sponsio
t sponsio
Spumare sp spumam facere sc
Spumo
spuere sputare id sc abiacere
et ore emittere vel ada p n
Squalere t esse ~ sordere sc
squalidus t
Squamare ~ squamas de
pisce de piscibus
Stabilire t stabilitare sc fluere
q a
Statuere ~ ponere p a pn
Stellare ~ splendere sed stellae
Sterquilinum equorum dicit Ster
quilinum esse mare locum asellus
et hospes
Sterilis vi sterilis carens st
sumi facit ad ere vel nas
i dor mucus snarbe
Sternutare st alicuius a
mittere ad difficultate pnuste
pn sterere emittere pn
Sterquilinare fieri coi sed ~
Stillare ~ gutta fluere
vel gutta effodere pn
Stimulare ~ affligere p aut
p a
Stipare ~ ornare p a p d
Stipulare ~ promittere vel firmare
Stirpare ~ radicare vel stir
pes crescere
Stulare ~ ostendere p a
Stupefacere qi stupefacere
~ acad vel suffocare p a t n
Stridere sonum vel stridere sed stridere
sc sonum facere ad debilis
t n t a
Stringere vi duci ~ astringere
Struere ~ edificare sc structo
structura et structura
Studere ~ diligere ingredi
plurima hic sc studium t sc
Subere vi superes carens ~ mittere

[illegible]

Subarrat – depressit pa
Subdere qi subtus dat tn
Subiacet qi subtus iacet ta
Subiugat – subiugo dat at
subiec pa
Sublevat qi alleuat pa pa
Subnotat – notat ad scribendum
Subrip – surripit ta pa
Subsanat – vo at ad derid
Subsistit – ista stat tn. sin sub
sista
Substat qi sub ad stat at qui
stat sin sub sta & stare pn
Subtilat – adelutat pa
Subvertit – cuplat qn
Subulat – perforat
Subvinculat – atiquos
calceos sue pa
Succedit – pi a m cedit vn
Succesdere dicit dilicet pn
ad oriri at tn tn
Succendit – ardet at uri
Succidit – subito cedit ala
pitat ta
Sucum qi sub a d at pay cum
sin succus tn
Sucuc – angulo caudat ta
Sucubit – ad tra cedit tn
Sucedit – sub venit tn
Sudat sudet Sudat ua ch pr
Sudrio cuitat sin
Sueri pmy ad sortes sin sutor
op & sua pa
Suffermat qi sub subito dat
Suffo tuli latu Sustinu ut pati

ctis a uerbis pn sufficit a praeu
solet v
Sufficit – sufficacy sin sufficity
– lacu altiay sin mortu sb sufficity
ad mensuram uy pn
Suffiat apud & stat sin sufflatat
Suffocat aqua vn suffocat o
agnus suffocat q [illegible] pa
Suffragat – cumpiliat sin suffra
gat pa
Sufficias mi ciu at tiu – sufficio
adunus ut sufficius qa
Suffidit – subito fidit sin suffity
Suggerit – sulle ut ardet sudat
& sua sin qi – lica hoc qrit in
ingula sin suggestio & suggestu
Sugit suca pt lac de uiconullis ttc
Sulcat – sulcat sulcat & pro ta
& nauis stat pt suggillare
Sumit – rapit ta
Sumat – sumu sumat pn
Superat – vnit pa
Supplet – adimplet sa
Supbit qi sup adit ire qn
Supinat – eleuat ut vtre sin supinu
ainy – vlty ut vsu pa pa
Supplicat – fundit supty petit dat
Supponit – ~~suffenc~~ sb venire ut suffi
sin suppeat ard – cuplia
vuy beati dei tn
Supplicat qi sup plicita dat – sub
pnit ut decapit pa
Supplet – iusice sa
Supplicat – potit pa ta
Supplicat – subito plicat ut plicat
Supportat – sustinet tn
Suffinet – subito pnet ta
Supputat – pad pputat pa
Surculat – arbores plantat pn
Surdet & surdescit – fit ut surdy
sia
Surripit pst pter – dolost mutie
sin sub mutie dut nomi pv

[illegible]

[illegible]

[illegible]

Tinnit & tinnitus - tinnoc, hre sa
Tinnpanum, tympanum - i
tympanum ludi p n
Tinge - colorat verberat t a
Tirannus - dominus crudelis
iniqus p n
Tirillat - pitat a pros ft adrisu
lacteri tpo - p delectari p a
Titubat - trepidat claudicat p n
Titulat - designat p a
Toga - tegu fimbriat id idem
Tolerare - sustinere ut pati p n
Tollere - vi q tollit vicinus
est sit accipit in fert & p
multis tollere sepe da
Tondere tondet totonsi totondi p a
- rade p n tonsor - tri & sua sicut
Tonat - fortiter sonat & p n
q qte atrox p n
Tornat - pinnat p a
Tornus - pinnat p d sue ille qfert
pyrum ut scapula p n cornuti
lis q cornuta & cornutor
Torqueo & qfo - pus dat p n
Torquis - qlio vi turques
funes - velus torques sive
- pinnis torqotelis p a
Torre - tosso qfo tosti qd
vi q torret velut sicut
& mat assat vrit p a
Torpere - venenum sic p a
pavet & fit vi attice p a
pradi - dat ita
male - qdq nat ut p d t a
Tradere - ad luc duci t a
Tralio - portat t a p n tracta
Tra ire & vlt ire ut zmiat
tri sic p n tra ire - tuspey
mare & ty cuitas q

Tranat - trinatat id p n
Transalpinus - vlt alpes id p d
Transire - ire dr & assi
ut & vorat t a
Tra se - vlt adv id
Transfretat - transfretat p n
Translio a - vlt adv id ut
saltat q n
Tremit - tremiscit hre p n tremit
tremidi tremebundi tremiscere
tremuli & la t n p n trep
dat - fit cap tremere
Tribuit - dat p n tributat
tributari t a
Tribulat - affligit p a
Trica - mycete ut dicit
ut ft cuch ornat ut mdcs
q tricat cuch pros quos
iz b ptch dipes sit tuli ppli
cat p a
Triplat & tplicat id p a
Tristat - tbulat ut turbat p d
Tritulat - frumenta despic
q aute dressey p n
Trinphat - victoriam id q
tuit p n
Tracatur - debilitat p n
i tplic p a
Trocat - ludit cu troco p n p n
trocatur p n
Trudit - p n - p n t a
Trupat - nchat q d
Trutinat - ut pade aputat p a
Trutinat - librat p a
Tubicinat - i tub a cant p n
Tuetur & tuor tuti - i finitus drue
vi dr tuy & pnis tuetur de
fendo duo
Tumet - ex por gsyblie p n
Tumulat - sepelit sepelit p a
Tumultuatur - tumultu fit p n

Turbat - turbat sed turbidus et turbulentus et turbida

Turgit - i placat tumet seu
esse sed turgescere sed tur
gidus sed

Turpat - deformare ut commi
sit turpitudo turpe

Tusse - id est clamor ad se pau
cuitte quasi tussitare
quasi

Tutat - tuto fido defendere pa
sed tutela tutor nutritor et
tutus et

Vacat caret
ut vacat
lari ut iste
vacat alicui
- cessat
vacat nubibus
- aereo
sed id est

abstinet et ab hiis solutus
et persona vacans pn

Vacillat - hesitat ut agitat
pn

Vadit fit fidei mos sed pn

Vadit - vadit et tuse pn

Vade si - tuse tn

Vagat - spatiat ut oscillat pd

Vagire - flere qn

Vale caca ad gnatum ad va
leat id est et perat qui va
leat sed

Vallat - circumdat fossis bellum

Vannat purgat
purgat vn

Vapulat - flagellat sed vapulat
et vapulat

Vapulat - ulcera vim neutra
passiva

Variat - diversificat pa

Vastat - cuncta ut in vestat

Vastat fit cum pauperibus et
consodit cum vasis vasis pn

Vaticinat - prophetat ut divinat pd
hominum - ubertatem
i ducit sed ubertas
ubertas pus pa
et fatum - portat pa

Vehitur - mutatur pa

Velat - occultat vestit seu
coronat pa

Velle velli ut volsi i pluso
irradiat venat aliquat
dumita fugat pd

Vellit - mutat et permu
tat hausseri et assi vedi
tat fit

Venerat - honorat pc

Venio id est mi ut ji
fleto venio i supio -
vedit et id est neutra et passiva

Venit vici victum - accedit
qui vi si vis venit -
vedi crus mutat deb venit
sed de re venit - id est
gra alla venit

Ventilat - sparge id est et
cute ut investigat pn

Ventosat id nicla sagina
esse id est hoc sagen

Venudat fit vendit pa et
spes a venit et di

Venustat - ornat pa

Verbat - flere ut sed id est pn

Verberat - pauto pa

Verbosat - va i verbis laqd pd

Verat - honorat ut punit sed

Verecundat - pudet sed pd

Verge si pd - accede ut cad
seu declinat to

Verificat - metra aptat seu
versi pd

V edificat – ves facit p a
V eritas – puf mac ubi
allegat ut attig d p a
V ere vsi sed qua q vij
deb et brat tri gut q
de signum et scriptet s a
V ersat – fq vlt t a
V ertit ij t a
V ertigenari – mouet p d
V eson a – mitte g d
V espere respondere – ut
mat p n
V estire – vestita induc ut
p auxat dicdey q a
V etat – p sibi vetui vetuit
t supo
V eterat et veteraseo p atq
fact p n
V eto – de vido p a
q al – me p n
V ibrat – splendet
sed gladiu p n
V ictimat – apte offerendi
dat offerri p a
V id – vite duc t n
V idua separe sed vot sepa
a milite p a
V igere – floret s uale s n
V igilat – no dormit p a
V ilesce de vile vilescit vil
V ilescit ij
V illicat – accire p n
V inc et ced – superare q
victor et victoria t a
V inat – lectat q at a p
vinculis
V indemiat p vinu colligit p n
V indicat p vindicat vindicat
duc p a
V inire esse ij sq flore
g rinen s n
V iolat – pudicu facit p e
V olontat ij p a
V irginat – caste vivit a virgo
V ivere s sed vij desideratq
ad de sedi vide s n f q t vispa
et vivitur t a
V itat – superfud ut vita ornat
sed dispone p n
V itrat fit vitrat fact p n
V itupiare – sed taligat
V iuere et aplo vivit t n
V iuificat – vita et duc p a
V lavat
V lcere – vlcerare p a
V leiser vlty sed di p unid
p medicat p d
V lulat clamat ad mo lupi
ut lupi p n
V lnat – p vlna mit sua p a
V mbrat – tegit et umbra
ut umbra fitet p a
V mir – vm ter fact q a
cesp p amicari
V ocat – p postulat p a
V oci fere – vot fact p n
V olitat – fq tri a volat
p n
V olut – et mouet t a
V ome vivat alid cuitte p o
V orage – aui de q uede p a
V ouet – voto fact s n voto
et votitat – p sue s a
V rere sed usta – arde
V rinat – om gd p n
V ricere – p unid q p alle s a
V su capi et eta vsu adq capi
ut de q ipsum re dominum
atq
V stire – stirpe fuit p n
V sucere – vsuc quitte t n
V surpat et ab vsu capere et
illicite vti p n
V stulat – vie scandi esterum
vbi adq diuid vsilat p a
V tor et – fruor q d ve

[illegible]

[illegible]

[illegible]

Adagio ~ ad ordinem loquendi ut
ipse est ad usum ad estu
lacu

Adunatur ~ stipatur ut pecunia
est

Abeo ~ ad vinum quando ~ ire pro
ad ire ad ut ad ire ad
vinum

Adhuc ~ ad vinum et ibi ibi adhuc
notat primam ~ ibi stat
et fuit durat et ut per
ibi allig ad huc ~ ad hortes
fuit adhuc et non ~ durat ad
hodie et ibi ~ ibi ad duas
~ nova locum notat nunc
dicit ibi stat et omit fuit
est ut cum ~ non ~ ad huc
ad ~ ibi et ~ ibi ad esse

Adligatum ~ ~ esse

Affabre ~ acute seu ~ grate

Affatim ~ facunde ~ affatim
nunc bene ~ habunde ~
dicat affatim facunde ~ ut
si dicat affatim tut ~ ut
facunde

Agminatim ~ cumulatim

Agitatim ad

Agitet ~ ato ut nos

~ ad

Age ad vinum hortando et
~ ~ ad vinum ad hortando
~ ~ ~ ad ~

Agilis ~ locuple et ~ ale qui
primum ut ~ ~ et ~
~ ad loco ~ ~ ~ ~ ~
non postulat ~ aliquid ~ ad
~

Aliorsum ~ ad alium locum

Aliquorsum ~ ad aliquem locum

Alicubi ~ ~ ad locum

Alibi ~ ~ ad

Alibi ~ ~ ad aliquem et aliquem ~
~ ~ et ~ ~ ~ ~
~ ~ ~ et

Aliquadum ~ aliquando

Aliquando ~ ~

Aliquis ~ ~ ~ ut ~

Alternus ut alternus ~ vicissim
vel mutuo

Alternatim ab unoquoque ut ad ~

Aliquibus ~ ~ ~ ~

Aliquat ~ ~ ~ ad ~

Alit ~ ad ~

Aliquisper ~ ~ ~ ~

Amare amaricase ut ~ ~

Amatum amatus ~ ~ ~

Amplexum ~ ~

Ample ~ ~

Amici ~ ~ ~ ~

Annuatim ~ ~ ~ ~

Annotinum ~ ~ ~

Antegent ~ ~

Antonomatice ~ ~

Angulatim ~ ~ ~ ~

Ante ~ ~ ~ ~ ~ Ante locum
~ ~ ~ ~

Ante solem ~ ~ ~ ante
~

Antigrafum ~ ~ ~ ~

Aput ~ ~ ~ ~ ut ~ ~
ut ~ ~ ut ~ ~

Apostolice ~ ~ ut ~

Arrogatur ~ ~

Arrogatum ~

Arcuatim ~ ~ ~

Arcuatim ~ ~ ~ ~

Arguitur Arguit ~ ~ ~
~ ~ ut ~

Arripitur ~ ~

Assone ~ ~

Aliter ~ ~

Ut ut ut ~ ~ ~

Aut ~ ~

Autumnum ~ augmentatum

Rupes .. accumulatio
Rubacio .. fortitudo
Ruina .. depositio
Rudere id
Rudis .. scrubinacio
.. dirupt
Basilica fortitudo
vel pugnatio
Ululatum .. mutum
Irritum .. disturbatum
Rostra id est ad vnum pusio
di .. quia rostra pugnacia
castra et pollice secure filii
domus quibus a hac puzzabat
4 sed .. dicit stellis
Rete
Saturnalia .. turpitudo
Catholice .. fidelis
Saute .. scaute celeriter
Celeri .. celeriter celeritas id
Cessum .. distum secundum
Cessum .. quietum
Certa id est vnum filium .. quietum
Certus .. certe vere id est quia
sit ut predicta
Circa circad et esta id est
circa ad vna ut circa car ..
fluc et illis
Circa .. vno id est ipse et
et spes ipse ut circa amos
Circumspecte .. cautelosiste
Circumspatide .. collide
Cis rat id est hinc druci
ipse et ab ipse emit .. nolby ipse
nidam id est fluvium ut ab fluvio
.. ipse idem 8 ab ipse ab
nolby net et ab fluvio .. ipse
fui .. cis cis id est sepe cis
que et quia

Citatum citad atissime id
Sla .. acute
Sla festine .. acute
Coactum ad alte .. voluit
Conum .. ipse a ab quicum
est vel qua quis lect et quicum
Circad aquis gladio pugnabis
et pugnat conum et conum
.. et note est quod ad sepulta
pugnat illi dicunt ipse
fert gladio ferit tunc alte
Cinum alio ipse et conum ad
ipse spectat slatum
Compestum .. et tum acuminis
Consilio et sententia id
Consulte .. sapiente id
Contrecta .. gratia
Continuat .. stati vnum ipsum
questum vnum pede illius stati
primus ipse velocit atque rat
Cursum festine festinat et
repete clatum sedet ato
rubio sitiat et mutata
est sensu et time id
Contumace .. quod dicit
Contiguae ..
Corruptione et opto crede
se id arrectum id est sepe
porter
Cetum .. magistri .. tacet ad
vnum est et ipso et de serpent
dilet .. id et id
Cutatum .. sino et molt se
Curvet .. facete
Crude litere .. malicose

D

Dispulit .. longe
Decorum .. honeste
Decursum .. honorificetur
nate
Decursum .. fluvium
Dum .. de medio

D clo ge. - ꝓquate
D eluade - dere
D emu - tuere ꝓ tollere
D emus - item
D corpo id est sub - et adapte
id de spect
D ꝓ quo ꝓ tenatur - de ouibus
illac ꝓ locuere pastores - ipso
ꝓ est castro sic et ꝓ deo dicto
de puppe de - eclo et ꝓ sub
pede / stre fructus
D ꝓ ferunt - deleo et est
D ꝓdiuge - ꝓcuge / pteo
D ꝓterrepo id est ꝓ - et pteo
D ictum - dedicat dicere
D ꝓfectum - emiatum
D ꝓlatrare - dispersum
D id est dis ꝓ sequens ꝓ deus
suum
D ure - asse id est
D ꝓpudium - separatum
D ꝓstillatum - guttatum
D rutipe durum deu id est
D ꝓfunde - vade
D uiuitq - ad
D uiuere - ad ꝓlenos dei
D ectum - dicere
D ectrat - studiose
D olose - fraudulenter
D ominat - dominice - glorie
D omer - tradere / sed dono
ꝓ ꝓ quia id est ꝓ dono
penie - mercis tuch et id
est ꝓ usq id est ad dominum - gratia
- usq / ꝓ dudum
D ubie dubiose dubitat -
D uci - lacere
D ulcat dulcoratum dulcose
D uq ꝓ suauis ꝓ
D ud ꝓ ꝓ ad id est id est
tm mo
D ud tempat - tatu
D uplicat - geminose

D ecus - ea mo id est ad
ꝓ
D ar ꝓ dominum ꝓ
D ad - eat ea

E arum - eat ea / ꝓpollimb
E equal ad vnum iudi - pedum
E ꝓmate - fortiter
E ꝓcas - forte
E ꝓle - molestie
E ꝓcipe - ꝓcellet ꝓque
E ya ad vnum hortandi ꝓ eya
mecum id est ꝓ leti ꝓ nectat
cum ꝓ
E lla - eat illa
E ꝓlicate - ꝓple
E ꝓicatum
E ꝓicatum ꝓmicat - ꝓplectere
E mu ꝓtant ꝓ cum / id est
E mortuit - ut ꝓ
E mulcatum emulcent - dat
E mpe - ꝓlent id est studiose
E m - ꝓ
E ꝓ - eat
E ꝓnud - ete
E quipollet equalet id
E quus - de ꝓ ꝓnuere / id est cogere
E rgo ꝓ ꝓ vn affirm ꝓ tuta
E rge - ad arcu
E ste ad vnum ꝓ ꝓ ꝓ ꝓ ꝓ id est
id est
E ꝓ - ꝓ
E ꝓlice - mortalis / latrat
E uge ꝓ ad vnum blandicti seu
leti ꝓ cuge id est ꝓ id est
ꝓ duplicatio denit amicus id
E uge id est ꝓ id est ꝓ
amicus
E uge ꝓ id est leti ꝓ mo ꝓ
E ꝓ ꝓ
E ꝓ ꝓ
E ꝓ ꝓ id
E ꝓ ꝓ - de ꝓ
E ꝓnic - valde

[illegible] mde - [illegible] mc de mde
[illegible] tinq - [illegible]
[illegible] calleter - arrugater
[illegible] tra [illegible] & [illegible] & [illegible]
& quiq [illegible] ad [illegible] [illegible]
[illegible] pliate - manifeste
[illegible] tristq - for
[illegible] - caute
[illegible] fabulus
- [illegible]
[illegible] - et mate
[illegible] - clapt
[illegible] - [illegible]
ut [illegible]

[illegible] strad [illegible] [illegible]
[illegible] - quasi
[illegible] - [illegible]
[illegible] festinater - [illegible]
[illegible]
[illegible] [illegible] - [illegible]
[illegible] [illegible] - [illegible]
[illegible] [illegible] - [illegible]
[illegible] [illegible] [illegible]
[illegible] [illegible] [illegible]
[illegible] [illegible]

[illegible]

[illegible]

[illegible]

M[illegible] unificet - largire
M[illegible]utuo ad vnum quat[illegible] - vlassing
ad m vica ale[illegible] mutuatum

Dum et iam
potuit [illegible]
Necesse est dicq
Quicq ab esse
nos dicq esse
necesse

Nec ad vnum neglidi ut
glidi et ad bina[illegible] [illegible]
ut nudq Q ad longa[illegible] [illegible]
precque q

Nempe nimis attenione
Nolum - quidem
Nie nisi
Nimis et nimis ad
Nisi - si non
Nonpudet [illegible]
Nouissime - vltio
Nuc pnc tpr qst eterna
Nudus ad vnum qqst quis
i dutidre ut nudq fet
negas qnd[illegible] [illegible]
tq et dicb et q[illegible] [illegible]
dub [illegible] p [illegible] dicb [illegible]
nudq [illegible] et quat ad [illegible]
nec nudi [illegible] [illegible] [illegible]
ut nudus [illegible] nudus ade
[illegible] Q nudq [illegible]
desiguet [illegible] [illegible] addi
ut ad habet
Nullibi - nullo loco
Nuncupatur - nuncupatur
Nocte - de nocte vel nocte
Nudq et nuq dnt q nudq
et tpus nuq ad locu dq
ad tpus nudq si [illegible] ad
locu nuq Q [illegible] [illegible]
tq vnq et [illegible]
Nubilo se - obscure

Nutabiliter mutat - [illegible]
volutate

Hic - iste
hec ille
q interdum
Q omnibus
i finiunq

Q caulis - [illegible]
Q dicis - i vidisti
Officia - [illegible]
Q lum - quo [illegible] et [illegible]
tpus et magis [illegible]
Q omnino omnimodo omnia
ne vel omni varia [illegible]
ad [illegible] dnt q [illegible]
ad vnum quat ut [illegible]
pane [illegible] - [illegible] [illegible]
[illegible] Q omnimodam
ad vnum loca ut dq [illegible]
varia - i [illegible]
Q qd et ad vnum [illegible]
[illegible] Q stup et o de
bicat [illegible] in digna
et [illegible] Q clamat et q
[illegible] [illegible] [illegible]
Q prime - [illegible]
Q pcd se - artificiose
Q pulchrantur - ad angelus
Q [illegible] - decidentur
Q si et ad vnum opta di -
vltima vn si mecum Q si
me movetur [illegible] [illegible]
Q [illegible] - [illegible]

Nam - ma
nifeste et
et ad vnum
Q si [illegible]
[illegible] et tit
et [illegible]
Papa rubicundo a
mirat Q [illegible]
papa no [illegible]
non papa et

Decrepitalle capere est ma
placenta papae
Pera gre. - uesica
passim - flentem
paulo paululum paulatim
paulisper - parum
Paulatim - modicum
id paulatim et per esse va
dum gta ad pedes esse due
dum p ipsum qui p una du
gta tu p id q fere vii psal
mista paulatim q summatim
mei gta p plu magisti cu
paulatim ab angelis et esse
et modicum
Paulo plus - modicum plus
Paucellum - modicum
Pene fere - ap ad prope
Pene ad vim - ap
Penitus - omno
Perplus - lenitet - mosa
Perfricatet et mitesce - bap
Pertempte permitte id -
fruit id est mori
Pertepe - paldemitte
Pergere p adverbium loci - abu
lat ad mon qd pertesine
Pertpraue - clam
Preter - sui et
Perordine - p ordine dicis id
est ordinatis qi pepte una
die et endme rdo fuit
ipsis qd nudus rdo priti
Pert nette stat ut p unde
- ro gaste id dlugnid tatre
ut p pulcra - valde pulcra
dlunatre ut p dmy
Perpetui - educatt
Pone - ante Qd ponere
pone me et volumus vnde
lete
Pro ro p adverbium ordinis - fugit
tel p id q certe id valde
Post b ro ed fuit Qd q ered
pt pert post ro loci ordo
Postea - deinde
Postremo - vltimo
Postq p ad vim tpis tel b quin
id ad ostria
Porrecitate - pretert
Plebeq - adq vtrq id vtrq
pre pai p ad ut rei ab pme - ad
me ipsi q ary - p stas ipsi q ab
utq p mist p amoenitate - ab
stam pai p spect ut p ad ro
lenda deo ipsi p valde ut p ma
lidus
Praepeditat - pubitanc
Praepe - pmt p spectatu - mar
me ipsi p id q p tata et p quidem
talis
Pressum - stricte
Prestu adverbium loci id p ad
pti sto id pti art ap et stroldy
- q3 quinymo p sto stroldy adver
bium eligit ho tpis pfuit
qi loci
Pridie ad vim tpis - pdie id
pridie
Pridem - ary et qto ut pdem
fuit pfuit
Procul - remote
Prochpudet sd dict papias
addit pudorem - ifiglas
et proch p relicto dulcet ser
vitu - vitio et est dulcedo q
proch stultq appel ut pmisdulcet
proch pudet et p appel et
nec qpedo qp dict pfuit cert
profuimus q relicto no mirett
pfuit cre nul cp que pt nato
q ch i med p dua fine qm
quod medicum no cadit magnag
hoit dq p q medicum pt metu
affectu no vo nec p qd et
dpuguat i pcud

Prosecutio - certe
Pliga - dum - contrari
Pro pro - causam ut
Pro nepe - ut
Pro penaus - obmisce ut
Diligenter
Pro sub - anno
Pro tempus - ato

Vam ad vm
sit mb. et quia
par. ut sit
ad vm quendi
ut sit furtor
sit sla sit
ad vm eligendi ut melius
sperat. dno qui i pdapilis
sit quidem causa ut sit
a mustis ad et sit par
armatae ut ag quidem
dno sit et tractat ut cum
et lis et sit par infinite
ut dne deus noster et ad
mutabile sit mo tuo i vnus satis
Qua et - quam publice
Qua obtu - quare tuae ad
vm par. et ergo ergo tuae
quidem
Quatenus - felicans pacem
Quia ad vm dud et sit quia
par relatae ut qui ejus
peccavi qui i delegatae ut
quidem vemisti qui i finite
ut qui vacary facias hoc quia
et sit sit par. et quabilis quidem
consili
Quatisper - quod
Quatenus quidem adeo - ut et
ppe a qua et tonq mutata de
ci non reputet esse dne deus

Quatenus ad sit dne deus
tri vini perita vel. et
ad diem no dn tardi
ni et quatenus legitimi qui
tuit dicunt quod ad vm
eligendi sit quod - aut
sit parte par. sit et sper
ty ad vm o rem sit quod par.
et sit
Quinque sit et vna dm - po
Quinquies ad vm mandi
Quinque nepe - sit quod ecce
et plebe
Quisputas tu mata stum
fuisse ut dicit hum et pla
putas tu sillabi ad dicere
dn et sing vno accidu
ty vm i dorsadi vi liae
po Quisputas aut puerite
Quin - et
Quoma quod tu quidem relo
sed accidit sup ap peal
tu sillaq nevidu dne
et deus
Quoddam sit tu pdu ut
quod ea
Quoq - et et quia natat
sili nec tuquoq fit pte
facilis et
Quorsu ad vm loca appo
aquo quorsu - quo quamb
ut nota et ea qua de
lo et tu ergo put tuari i
sed et i sus
Quo usq - et dne ad vm
tpus sit quo usq ad et
loca et tu ad vm loca illi
et quis sed loca dc fres quisq
Quodsi - sed vi tractis
et si ergo labores
sit et

[illegible]

[illegible]

[illegible]

Sponte - libere
Successive successiuy tes
ordiny eq
Sub pena & subito aut ex aut
per ter & appen ecy Si
qui pro pt dimicay ut
subrideo
Subite - cito repete
Sumopere - diligenter
Sonoreny - laude
Stricturny - fissuny arte
Distinguny
qi tny ut tpe
esse non non
sub qi ut ei
ad vny tes
tes - qu
Tame - quib
Tantisper - tny tny
Tonde - sica, pssy tuque
Tonsura - rasa
Tacy - cibsy ut cor
Tepice - vegrate
Tortuose - curue
Tumultuny - cumulatny
Transtrue - qdde
Tradny - trade ut successive
Trans - vltra & pdit qijy
n & s - spersit qijy aue
distinct ab loco
Tributuny - dcbu - dnio
Tenuce - sublata ne seu qiete
te seu qiesny
Dch mtdicto
qi qi pt seu
dno tnt
Non qultus
Vij ysay ab
Dach cale sub sunny
qiny nch de rispny & vno
impetere ut impultare ut Dach
Dach qi destruit tpr deplu
dei
Vesper - acquat aspere ut
collide
Vale - sterilis aut neqenter
Vane - inutile
Vex - dicto dolent - vexat
Venuste - honeste
Verpite - collide
Verbotny verbo gra eq
Verecunde - pudice seu pabre
Vicissiny - mutuo
Vbi Vbi cuert. vbi vnd, vbi
Dicto vbi pstx, ess pstuto
pt vbi dicto vbicuy loco
Vberta - habunde habundat
Vbere - spte vny
Vnde sra & vno dcpto Vbi
dcs vnde mlcrcb pt vnde
vnde - vna depta sy maria
Vna - pt & lb a tuo ad tu
nisine
Vncabny - curuatny
Vndatny - fluctuny
Vrbane - facete
Vsq ffe pt dno sra ay
localny eq pro & pstpe sed
adduc pt pro & dno &
tuono ecy
Vsq quo - aliqtulid & tu B
ad vny qt ut quide dne usq
quo - aliqtulid pt usq quo
Vndeny loca vny zacharie
octauo usq qi vcat ffe.
vndecy pt B ad vny tpo &
pro & qi dno vny psal. ta
usq qi dno oblinyscor
me - fine - qi dno

[illegible]

[illegible]

[illegible]

Man sal wissen das die grossen meyster die des hymels
louffe wissen vnd haben gemessen von dem erterich biß
an den hymel des sint hundert tusent mileu vnd xv tusent mile
vnd dry hundert mileu vnd ~~fussezig~~ tusent ~~ffunfzig~~
tusent mile So ist das erterich ~~cxxxi~~ tusent mezlo vnd
funfzig mile breyt

Jesus epc̄ Grat̄ nr
obedient esp ad a

307

Legentibus et prudentibus volentibus summas et glossas
iuris studiosis quantum potest breviatura tam librorum
legum quam iuris canonici et adutendi ma oc ut
et canonici a civile a mixtum Decretalis dum canonicum
leges civile Decretales principium ut p alibi melius Dimit
tendo quoque nam illorum aequalia pdta libri sunt applicata ad
diversos et multos et varios partium librorum tripartita ad breviatura
mise pro multiplicibus libris inter se breviatione difficiles et dubi
que ut melius pateat subiciatur cuiusque de singulis Primo quidem
allegatur pro distinctione quinta Ad eum quod pro solo breviatio de v.
Ad eum et vx tm a. mpa pte decreti in quinta distinctione
pte in mea quod in mapi ad eum Illud exemplum de puer Nerui
testiculorum .v. i pa pte decreti i puer de oc. in pte in mea
quod i mapi pro Nerui testiculorum Illud exemplum de oc quod duo sunt
quod pro solo breviatio de prov Duo sunt .v. mpa pte decreti in
quo de oc. in pte in mea quod in mapi Duo sunt Exemplum de 2a
pte decreti Ubi alle pa questione pa Gratian quod pro solo
breviatio .q. .q. .i. Gratian .v. in 2a pte decreti mpa causa
illius pro in questione pa illius causae i ca quod pro mapi Gratian
Illud exemplum circa questione pda Si episcopus quod solo pro breviatio iii
.q. ii Si episcopus .v. i 2a pte decreti i 3a ca illius pte in 2a quae
stione illius pte causae in quod pro mapi Si episcopus Illud exemplum
.ii. .q. .x. Si quis suadente et solo pro breviatio
ubi .viii. .qiii. Si quis suadente .v. in 2a pte decreti in
decima septima causa in pte in questione quinta in causae i c
quod pro mapi Si quis suadente Deinde summa exemplum
de tractatu de penitentiis ubi allegatur pro de penitentiis distinctione
3a Lectura quod pro solo breviatio de p. c. d. in Lectura .i.
in 2a pte decreti in trecentesima 3a causa i tractatu de penitentiis
i 3a d. in tractatu quod pro mapi Lectura et
Deinde summa exemplum de vlma pte decreti ubi alle pro de spe
ratione distinctione quinta Ostiensis quod solo pro breviatio de .q. d.
in Ostiensis .v. in vltima pte decreti i quinta d. oc. in pte in
ca quod pro mapi Ostiensis Illud de quinta distinctione d. oc pro
trecentesimo quod solo pro breviatio de .q. d. .i. trecentesimo .v. i 3a pte

decreti in p.ta hoc illud pt in c. qd sic incipit. Extra. Aliud
cpm de qstione disputatione quita permisse qd sic solu
bimur de q. d. uy sir misse in. multa pte decreti in
l.ta hoc illud pt in c. qd in capit. permisse

Ende summa. cpa de decretalibus vbi allegat sic
cp de electione Cu in auth. qd solu sic bimur cp de.
. elect. Cu mandat. in. mlibro decretalium subtitulo de
electione et electi potate in c. qd in capit. Cu in auct. Aliud
cpm de foro competenti Si diligenti qd sic solu bimur cp.
de fo. compe. Si diligenti in. mdecretalibus subtitulo de foro
competenti m c. qd sic incipit Si diligenti Aliud cpm de
vita et honestate clericorum vt clericorum qd solu sic bimur cp
de. vi. et. ho. cleri. vt clericorum in. mdecretalibus subtitulo
de vita et honestate clericorum c. qd sic incipit vt clericorum
Aliud cpm cp qui clerici vel vouentes matrimonium contrahere pnt
Co pulut qd sic solu bimur cp de cle. vel uo. mat. q. pnt
Co pulut in. in decretalibus sub titulo illo qui clerici vel voue
tes matrimonium contrahere pnt in calce qd sic incipit Co pulut Aliud
cpm cp de penitentiis et remissionibus Oib. qd solu sic bimur
cp de pe et re Oib. in. decretalibus subtitulo de penitentiis
et remissionibus mc qd incipit Oib et sicut uno prima quia adq
allegat in libro decretalium tut allegat cp Qd hunc q. de
cretales epla an epistolas decretalium erat cp vacante bma
hm. tpi in prio decretalium in plemio decretales illue
collecte erant erat dissere quia volumina et ro allegat adue
cp / Ende sumenda sic cpa de libro sexto Si sicut bimur
q de sexto libro allegat cp cum mo quo de decretalibus
sum hoc cp excepto qd ibi addit libro sexto vii grti
in vno cpo cp de sententia excomunicationis Alma mat libro sexto
qd solu sic bimur cp de sen. exco. Alma mat. li. vi. in sexto
decretalium subtitulo de sententia excomunicationis suspensionis et interdicti in calce qd sic incipit Alma mat

Ende sumenda sic cpa de constitutionibus clementinis cp
allegat q omia cum mo sed in decretalibus excepto
q ibi addit. constitutionibus clementinis vii allegat sic cp
de hereticis admittim in constitutionibus clementinis qd sic solu

constitutionibus

[illegible] de [illegible] dominus in [illegible] clementinis
sub titulo de [illegible] et [illegible] quia [illegible] dominus dicunt
[illegible] de reliquiis et venerabili [illegible] et si dicunt in [illegible] clementinis
quia [illegible] de re et ve. [illegible] Si dicunt in [illegible] clementinis sub titulo de reliquiis et venerabili [illegible]
et [illegible] Si dicunt Sed in [illegible] per decretales libros quia [illegible] allegat in
aliquo loco quia sub [illegible] et [illegible] alle. [illegible] et [illegible]
[illegible] aut alle. [illegible] quia [illegible] alle. in [illegible] et [illegible]
[illegible] allegat [illegible] in uno [illegible] quia [illegible] [illegible] alle.
[illegible] et. c. [illegible] [illegible] [illegible] aut alle. quia [illegible] et [illegible]
[illegible] [illegible] et c. v. [illegible] [illegible] [illegible] quia alle. [illegible] et clementinis
quia [illegible] de [illegible] sexto [illegible] de [illegible] [illegible] alle. [illegible] et [illegible]
[illegible] et sexto alle. [illegible] de [illegible] [illegible] alle. et [illegible] [illegible] quia in uno
[illegible] alle. [illegible] quia [illegible] et [illegible] [illegible] et c. et quia
[illegible] quia [illegible] allegat. in uno [illegible] quia [illegible] et [illegible] [illegible]
[illegible] et c. quia v. in [illegible] titulo [illegible] quia [illegible] [illegible] et quia
v. in [illegible] titulo quinto [illegible] quia [illegible] [illegible] et quia
titulo quinto [illegible] finali [illegible] quia [illegible] et quia [illegible] [illegible]
[illegible] quinto [illegible] [illegible] quia [illegible] [illegible] quia [illegible]
[illegible] quia [illegible] [illegible] quia [illegible] [illegible] quia [illegible]
[illegible] et fide katholica [illegible] uno paragrapho [illegible] [illegible]
[illegible] et [illegible] per [illegible] clementinis quia [illegible] [illegible] de
[illegible] et fide katholica [illegible] uno [illegible] [illegible] [illegible] in [illegible]
[illegible] et [illegible] [illegible] [illegible] [illegible] [illegible] [illegible]
[illegible] et fide katholica in uno [illegible] [illegible] [illegible] [illegible]
[illegible] quia [illegible] [illegible] [illegible] [illegible] [illegible] [illegible]
[illegible] et [illegible] [illegible] [illegible] [illegible] [illegible] [illegible]
[illegible] quia

Item ar. q. r. archidiaconq. t. cp yrtz dyacon
Item vi. qd. spu
Item vi. qd. e. no. r. vide qd. spu. nouit
Item art. co. r. artu. gr
Item qsulet. t. t. pp. r. qsulta. tuc. tli. rodemq
Item lit. r. lrcmt
Item nim. r. matlmq
Item f. t. r. fratrm. tl. tuc
Item vc. a. u. p. r. vcens. ad vrbz. pnaa
Item dy. v. ma. q. r. dstroi. vrt. mada
Item ff. re. p. n. r. felicis. vrdaico. p. decessor
Item bo. me. r. bone. memorie
Item sa. ap. con. .. sacrdo. qpr. bate. qsilio
Item ap. sc. lc. r. apostolice. sd. legatq. r
Item dilt. fi. r. dilectus. filius
Hec sc. tpo. gnalqcoo. breuiatur. q. mdcanoiu. octrnt

Ende. sunt. da. sc. qa. delegatis. i. p. de digesto
vbi. sc. m. q. digestu. sc. bi. ff. fley. sc. bi. sc. l.
dilectis. de. gest. dap. nd. m. sctc. Si. finita. para
grapho. si. quis. qd. solet. sc. lcuai. ff. de dap. nsct. Si
finita. ff. Si. quis. r. i. libro. digestoru. sub. titulo. de. dap. m
nsctc. m. lege. q. mcipt. Si. finita. m. paragrapho. q. mcipt
si. quis. Illud. cor. ff. de donat. m. t. vi. t. vp. l. m. ff
l. r. m. digest. sub. titulo. de. donationib. mt. vnu. t. q
vxore. in. 3a. lege. eij. tituli. i. p. paragrapho. eij. leg

Ende. sunda. sc. qa. de. libro. codice. vn. sc. C. de
pscrip. xxx. vl. xl. an. l. Siquis. cpcoo. ff. penlt
r. i. libro. codice. sub. titulo. de. pscrip. t. gnta. vl
quadragnta. anoru. m. lege. q. sc. i. dcipt. si. quis. cpcoo. i. pe
nlto. paragrapho. eij. leg.

Ende. sunda. sc. qa. de. nstitut. vbi. sc. bi. nst
de. ffe. t. tcio. mpn. r. i. sctrat. sub. titulo. de. ffe
tuis. t. ipalibq. actnibq. i. pn. eij. tituli. Illud. cor. vbi. sc. bi
nst. de re di. ff. duo. r. i. ff. nstitut. sub titulo. de. ro
di. sac. m. paragrapho. q. mcipt. duo

di Dpna nobis pa

dem ut dem habeat

cem. Item de bm virgine.

Sanctus sanctus sanctus dns do

minus deus sabaoth plem sunt ce li

a tua osanna in excelsis.

Benedictus qui venit in nomine do

mini osanna in excelsis.

Agnus dei qui tollis peccata

mundi miserere nobis. Agnus

Handschr.
42